



ESTADO DO PIAUÍ
PREFEITURA MUNICIPAL DE BONFIM DO PIAUÍ
CNPJ 41.522.210/0001-27
Rua Emílio Baião, S/N - Centro - 64.775-000
Bonfim do Piauí (PI)
Fone: (89) 3581-1165

Lei Orçamentária Anual - LOA

Exercício Financeiro - 2017
Via – Prefeitura Municipal

ADMINISTRAÇÃO:
PAULO HENRIQUE RIBEIRO



ESTADO DO PIAUÍ
PREFEITURA MUNICIPAL DE BONFIM DO PIAUÍ
CNPJ 41.522.210/0001-27
Rua Emílio Baião, S/N - Centro - 64.775-000
Bonfim do Piauí (PI)
Fone: (89) 3581-1165

LEI N.º 221, DE 30 DE NOVEMBRO DE 2016.

EMENTA: Estima a receita e fixa a despesa do Orçamento do Município de Bonfim do Piauí, para o Exercício Financeiro de 2.017.

O PREFEITO MUNICIPAL DE BONFIM DO PIAUÍ / PI:

Faço saber que a Câmara de Vereadores aprovou e eu sanciono a seguinte Lei:

DO ORÇAMENTO DO MUNICÍPIO

Art. 1º - Esta Lei estima a receita e fixa a despesa do Município de Bonfim do Piauí para o exercício financeiro de 2017, em R\$ 16.500.000,00 (dezesseis milhões e quinhentos mil reais), nos termos do art. 165, § 5º, da Constituição Federal, da Lei Complementar nº 101/00 e da Lei de Diretrizes Orçamentárias nº 214/2016, para o exercício de 2017.

I. O Orçamento Fiscal referente ao Poder Executivo e o Poder Legislativo do Município, seus fundos, órgãos e entidades da administração direta e indireta, inclusive fundações mantidas e instituídas pelo poder público no valor de R\$ 12.770.630,00 (doze milhões setecentos e setenta mil seiscentos e trinta reais);

II. O Orçamento da Seguridade Social, abrangendo todas as entidades e órgãos a ela vinculados, da administração direta e indireta, bem como os fundos e fundações instituídos e mantidos pelo poder público no valor de R\$ 3.729.370,00 (três milhões setecentos e vinte e nove mil trezentos e setenta reais).

Art. 2º - Integram a Lei do Orçamento segundo o art. 2º § 1º da Lei nº 4.320 de 17 de março de 1.964, os seguintes anexos:

I. Sumário geral da receita por fontes e da despesa por funções do Governo;

II. Quadro demonstrativo da Receita e da Despesa segundo as Categorias Econômicas, na forma do Anexo I;

III. Quadro discriminativo da receita por fontes e respectiva legislação;

IV. Quadro das dotações por órgãos do Governo e da Administração.



ESTADO DO PIAUÍ
PREFEITURA MUNICIPAL DE BONFIM DO PIAUÍ
CNPJ 41.522.210/0001-27
Rua Emílio Baião, S/N - Centro - 64.775-000
Bonfim do Piauí (PI)
Fone: (89) 3581-1165

CAPÍTULO I

DOS ORÇAMENTOS FISCAL E DA SEGURIDADE SOCIAL.

SEÇÃO I

ESTIMATIVA DA RECEITA

Art. 3º - A Receita total é estimada em 16.500.000,00 (dezesesseis milhões e quinhentos mil reais) e serão realizadas mediante a arrecadação de tributos, outras receitas correntes e de capital, na forma da legislação em vigor, discriminada nos quadros anexos com os seguintes desdobramentos:

RECEITAS CORRENTES	R\$	13.181.970,00
Receita Tributária	R\$	210.500,00
Receita de Contribuições	R\$	90.000,00
Receita Patrimonial	R\$	56.295,00
Receita Agropecuária	R\$	0,00
Receita Industrial	R\$	0,00
Receita de Serviços	R\$	1.000,00
Transferências Correntes	R\$	13.860.204,60
Outras Receitas Correntes	R\$	355.620,00
DEDUÇÕES DE RECEITAS	R\$	(1.391.649,60)
RECEITAS DE CAPITAL	R\$	3.318.030,00
Operações de Créditos	R\$	1.000,00
Alienação de Bens	R\$	250.500,00
Transferências de Capital	R\$	2.836.270,00
Outras Receitas de Capital	R\$	230.260,00
TOTAL DA RECEITA	R\$	16.500.000,00

SEÇÃO II

DA FIXAÇÃO DA DESPESA

Art. 4º - O Valor total da fixação da despesa é igual ao da previsão da Receita, cumprindo assim, o Princípio do Equilíbrio Orçamentário, a qual será realizada segundo a apresentação dos anexos integrantes desta Lei, obedecendo à classificação institucional, funcional-programática, distribuídas da seguinte maneira:



ESTADO DO PIAUÍ
PREFEITURA MUNICIPAL DE BONFIM DO PIAUÍ
CNPJ 41.522.210/0001-27
 Rua Emílio Baião, S/N - Centro - 64.775-000
 Bonfim do Piauí (PI)
 Fone: (89) 3581-1185

I - DESPESA POR CLASSIFICAÇÃO INSTITUCIONAL

01.01.00 – CÂMARA MUNICIPAL	R\$	730.000,00
02.01.00 – GABINETE DO PREFEITO	R\$	556.670,00
02.02.00 – GABINETE DO VICE-PREFEITO	R\$	40,00
02.03.00 – CONTROLADORIA GERAL DO MUNICÍPIO DE BONFIM DO PIAUÍ-CGM	R\$	92.160,00
02.04.00 – PROCURADORIA GERAL DO MUNICÍPIO DE BONFIM DO PIAUÍ-PGM	R\$	140,00
02.05.00 – OUVIDORIA DO MUNICÍPIO DE BONFIM DO PIAUÍ-OGM	R\$	48.070,00
02.06.00 – SECRETARIA MUNICIPAL DE ADMINISTRAÇÃO, PLANEJAMENTO E FINANÇAS	R\$	1.209.010,00
02.07.00 – SECRETARIA MUNICIPAL DE INFRA-ESTRUTURA, TURISMO E MAIO AMBIENTE-SITMA	R\$	2.456.940,00
02.08.00 – SECRETARIA MUNICIPAL DE EDUCAÇÃO, CULTURA, ESPORTE E LAZER-SEDUC	R\$	2.521.980,00
02.08.01 – FUNDO DE MANUT. E DES. DA EDUC. BÁSICA – FUNDEB	R\$	4.265.880,00
02.09.00 – SECRETARIA MUNICIPAL DE SAÚDE-F.M.S.	R\$	30.120,00
02.09.01 – FUNDO MUNICIPAL DE SAÚDE-FMS	R\$	2.992.390,00
02.10.00 – SECRETARIA MUNICIPAL DE ASSISTÊNCIA SOCIAL-SEMAS	R\$	412.160,00
02.10.01 – FUNDO MUNICIPAL DE ASSISTÊNCIA SOCIAL-FMAS	R\$	324.860,00
02.11.00 – SECRETARIA MUNICIPAL DE AGRICULTURA E ABASTECIMENTO-SEMAB	R\$	859.580,00
TOTAL	R\$	16.500.000,00

II - DESPESA POR FUNÇÃO DE GOVERNO

01 – LEGISLATIVA	R\$	730.000,00
02 – JUDICIARIA	R\$	0,00
03 – ESSENCIAL A JUSTIÇA	R\$	0,00
04 – ADMINISTRAÇÃO	R\$	1.626.000,00
05 – DEFESA NACIONAL	R\$	0,00
06 – SEGURANCA PUBLICA	R\$	0,00
07 – RELAÇÕES EXTERIORES	R\$	0,00
08 – ASSISTENCIA SOCIAL	R\$	737.010,00
09 – PREVIDÊNCIA SOCIAL	R\$	0,00
10 – SAUDE	R\$	2.992.360,00
11 – TRABALHO	R\$	0,00
12 – EDUCAÇÃO	R\$	6.002.390,00
13 – CULTURA	R\$	500.240,00
14 – DIREITOS A CIDADANIA	R\$	0,00
15 – URBANISMO	R\$	1.026.010,00



ESTADO DO PIAUÍ
PREFEITURA MUNICIPAL DE BONFIM DO PIAUÍ
CNPJ 41.522.210/0001-27
Rua Emilio Baião, S/N - Centro - 84.775-000
Bonfim do Piauí (PI)
Fone: (89) 3581-1165

16 - HABITACAO	R\$	100.100,00
17 - SANEAMENTO	R\$	750.500,00
18 - GESTAO AMBIENTAL	R\$	50.090,00
19 - CIÊNCIA E TECNOLOGIA	R\$	0,00
20 - AGRICULTURA	R\$	809.540,00
21 - ORGANIZAÇÃO AGRÁRIA	R\$	0,00
22 - INDÚSTRIA	R\$	0,00
23 - COMÉRCIO E SERVIÇOS	R\$	30.040,00
24 - COMUNICACOES	R\$	20.120,00
25 - ENERGIA	R\$	85.080,00
26 - TRANSPORTE	R\$	455.290,00
27 - DESPORTO E LAZER	R\$	255.180,00
28 - ENCARGOS ESPECIAIS	R\$	250.050,00
99 - RESERVA DE CONTINGÊNCIA	R\$	80.000,00
TOTAL DA DESPESA	R\$	16.500.000,00

Art. 5º - Em conformidade com a Lei de Responsabilidade Fiscal - LRF foi destinado para Reserva de Contingência o valor de R\$ 80.000,00 (oitenta mil reais) que corresponde ao percentual de 0,61% da Receita Corrente Líquida as quais serão destinados ao atendimento dos passivos contingentes, intempéries, outros riscos e eventos fiscais imprevistos.

Art. 6º - Na hipótese de não utilização da reserva de contingência nos fins previsto no art. 5º, inciso III, alínea "b" da Lei Complementar Federal nº 101, de 04 de maio de 2000, até 31 de agosto de 2017, a dotação correspondente poderá ser anulada para abertura de créditos Adicionais.

CAPÍTULO II

DAS AUTORIZAÇÕES DO PODER EXECUTIVO

Art. 7º - Fica o Poder Executivo autorizado, durante o exercício de 2017:

I. Abrir créditos Adicionais Suplementares até o limite correspondente a 50% (cinquenta por cento) das despesas fixadas nesta Lei, com a finalidade de atender insuficiências de dotações constantes na presente Lei e de Créditos adicionais, na forma do que dispõe os artigos 7º e 43, da Lei Federal nº. 4.320, de 17 de março de 1964, com a finalidade de:

I. Atender a insuficiências de dotações dos grupos de despesas de cada projeto, atividade e operações especiais;

II. Inserir grupo de despesa na programação de cada projeto, atividade e operações especiais.



ESTADO DO PIAUÍ
PREFEITURA MUNICIPAL DE BONFIM DO PIAUÍ
CNPJ 41.522.210/0001-27
Rua Emílio Baião, S/N - Centro - 64.775-000
Bonfim do Piauí (PI)
Fone: (89) 3581-1165

III. Cobrir necessidades de manutenção dos fundos, autarquias e fundações existentes no município com recursos do Orçamento Fiscal, mediante Abertura de Créditos Adicionais Suplementares até o limite de que trata o inciso I do artigo acima, obedecendo aos dispositivos contidos nos art. 7º e 43 da Lei 4.320, de 17 de março de 1964;

IV. Realizar operações de crédito por antecipação da receita até o limite de 10% do total das receitas correntes.

Art. 8º - Os créditos Adicionais Suplementares que se destinarem ao reforço das dotações do grupo de pessoal e de encargos sociais e aqueles que apresentarem como fonte de financiamento recursos provenientes de convênios a fundo perdidos será aberto através de decretos do Poder Executivo e não serão computados no limite estabelecido no item I do artigo anterior.

Art. 9º - Para efeito da Execução Orçamentária, a discriminação e inclusão dos elementos em cada grupo de despesas das atividades e projetos constantes na presente Lei e de Créditos Adicionais Suplementares, serão efetuadas mediante registro contábil diretamente no sistema informatizado de execução financeira e do Orçamento.

CAPÍTULO III

DAS DISPOSIÇÕES FINAIS

Art. 10 - O Poder Executivo no interesse da Administração fará cumprir o que determina os objetivos e metas para as despesas de capital e as decorrentes delas, elencadas no Plano Plurianual, além de tornar efetivo o que determina a Lei de Diretrizes Orçamentárias para o Exercício Financeiro de 2.017.

Art. 11 - Esta Lei entrará em vigor no dia primeiro de janeiro de 2.017, revogadas as disposições em contrário.

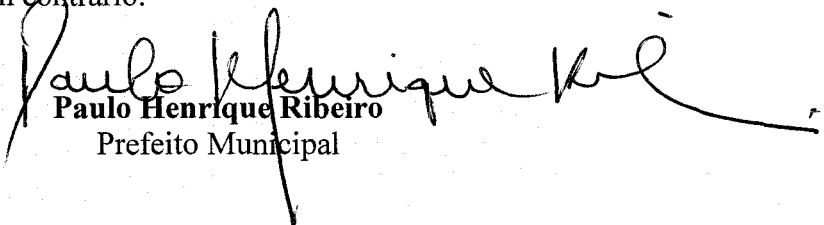
Paulo Henrique Ribeiro
Prefeito Municipal

Aprovada, sancionada, numerada e publicada no Gabinete do Prefeito Municipal de Bonfim do Piauí, aos trinta dias do mês de novembro do ano de dois mil e dezesseis, encaminhada a imprensa para publicação oficial.

Humberto Fernandes Viana
Chefe de Gabinete



MUNICÍPIO DE BONFIM DO PIAUÍ

RUA EMILIO BAIÃO, SN - EDIF. PALACIO SABIA

41.522.210/0001-27

Exercício: 2017

DESPESA ORÇADA POR FUNÇÃO

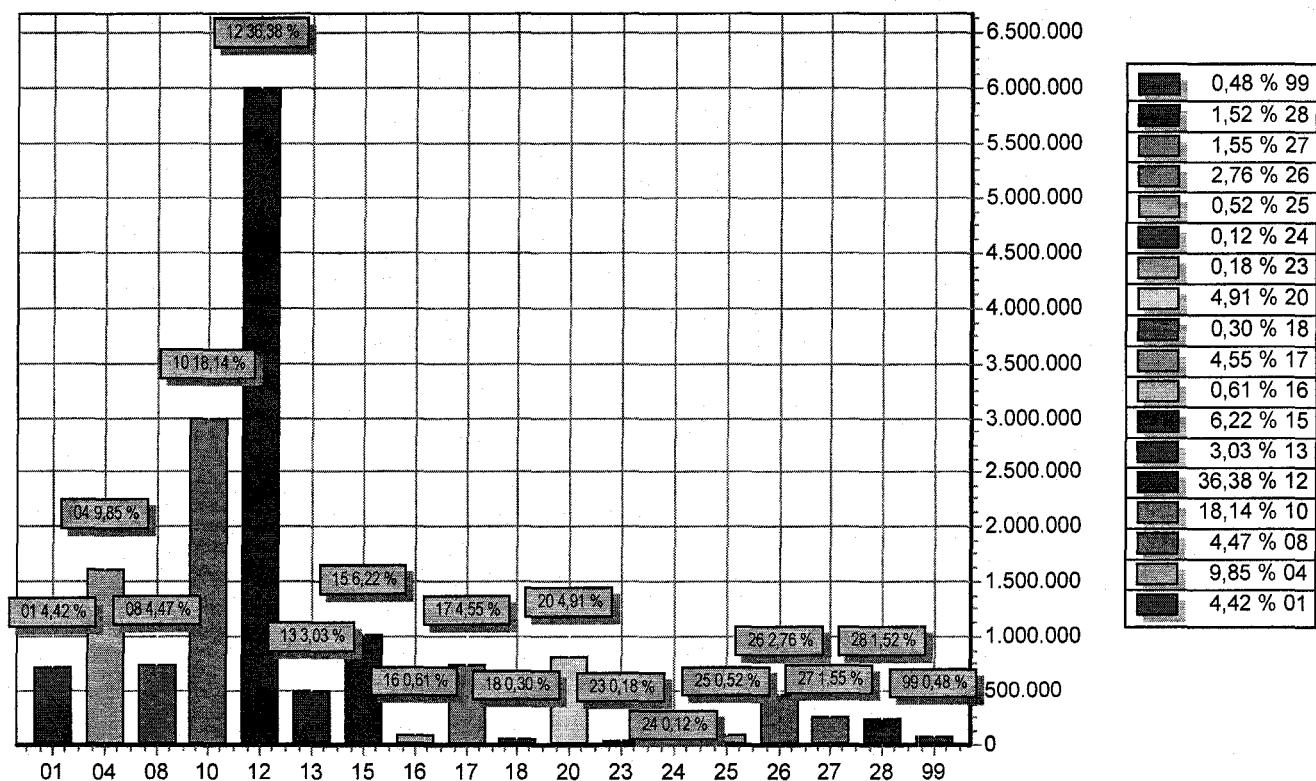

FUNÇÃO	DOTAÇÃO
01 Legislativa	730.000,00
04 Administração	1.626.000,00
08 Assistência Social	737.010,00
10 Saúde	2.992.360,00
12 Educação	6.002.390,00
13 Cultura	500.240,00
15 Urbanismo	1.026.010,00
16 Habitação	100.100,00
17 Saneamento	750.500,00
18 Gestão Ambiental	50.090,00
20 Agricultura	809.540,00
23 Comércio e Serviços	30.040,00
24 Comunicações	20.120,00
25 Energia	85.080,00
26 Transporte	455.290,00
27 Desporto e Lazer	255.180,00
28 Encargos Especiais	250.050,00
99 Reserva de Contingência	80.000,00
TOTAL	16.500.000,00



MUNICÍPIO DE BONFIM DO PIAUÍ

RUA EMÍLIO BAIAO, SN - EDIF. PALACIO SABIA

41.522.210/0001-27

Exercício: 2017

DESPESA ORÇADA POR FUNÇÃO

PAULO HENRIQUE RIBEIRO
PREFEITO MUNICIPAL
CPF-151.663.763-15

JOANA MÁRCIA A. DE M. OLIVEIRA
CONTADORA CRC-PI 5.390/O-0
CPF-471.011.213-49



MUNICÍPIO DE BONFIM DO PIAUÍ

RUA EMÍLIO BAIAO, SN - EDIF. PALACIO SABIA

41.522.210/0001-27

Exercício: 2017

DESPESA ORÇADA POR GRUPO

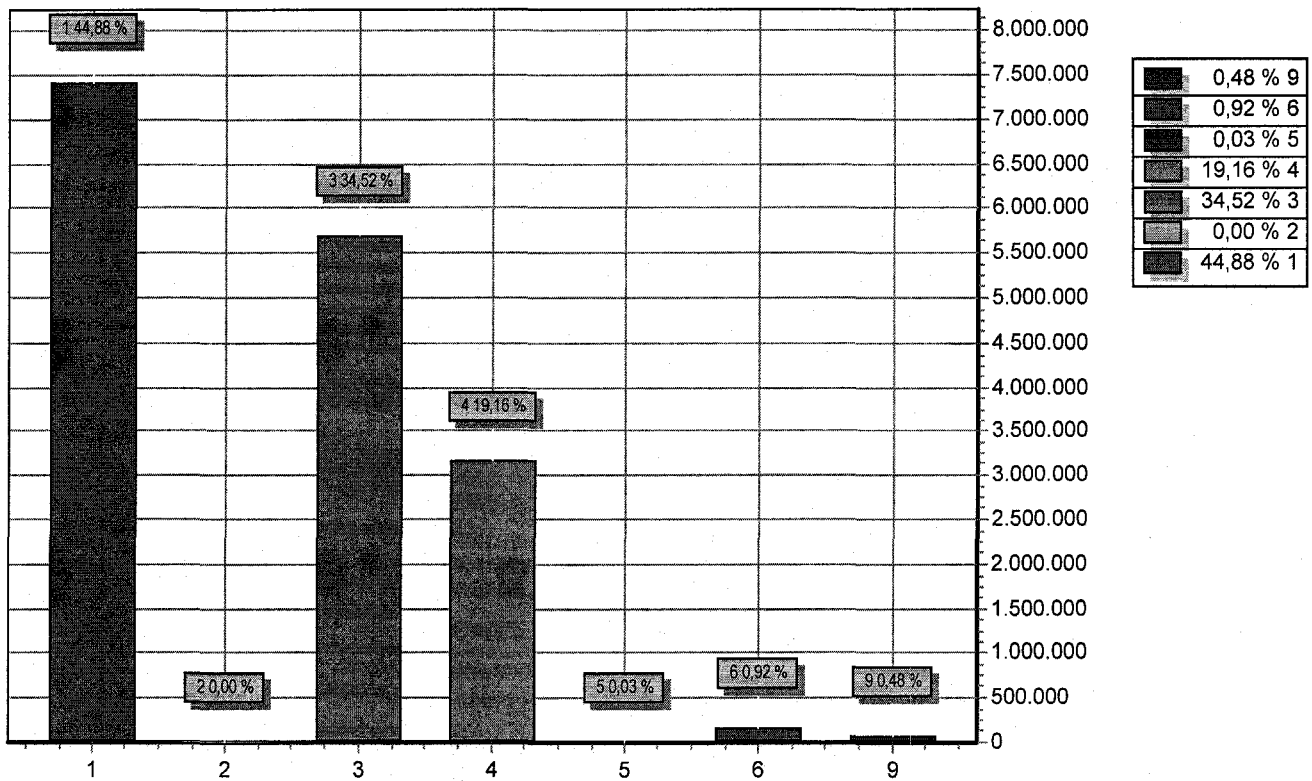

GRUPO		DOTAÇÃO
1	PESSOAL E ENCARGOS SOCIAIS	7.405.780,00
2	JUROS E ENCARGOS DA DÍVIDA	30,00
3	OUTRAS DESPESAS CORRENTES	5.696.160,00
4	INVESTIMENTOS	3.160.970,00
5	INVERSÕES FINANCEIRAS	5.060,00
6	AMORTIZAÇÃO DA DÍVIDA	152.000,00
9	RESERVA DE CONTINGÊNCIA	80.000,00
TOTAL		16.500.000,00

PAULO HENRIQUE RIBEIRO
PREFEITO MUNICIPAL
CPF-151.663.763-15

JOANA MÁRCIA A. DE M. OLIVEIRA
CONTADORA CRC-PI 5.390/O-0
CPF-471.011.213-49



MUNICIPIO DE BONFIM DO PIAUI

RUA EMILIO BAIÃO, SN - EDIF. PALACIO SABIA

41.522.210/0001-27

Exercício: 2017

RECEITA PREVISTA

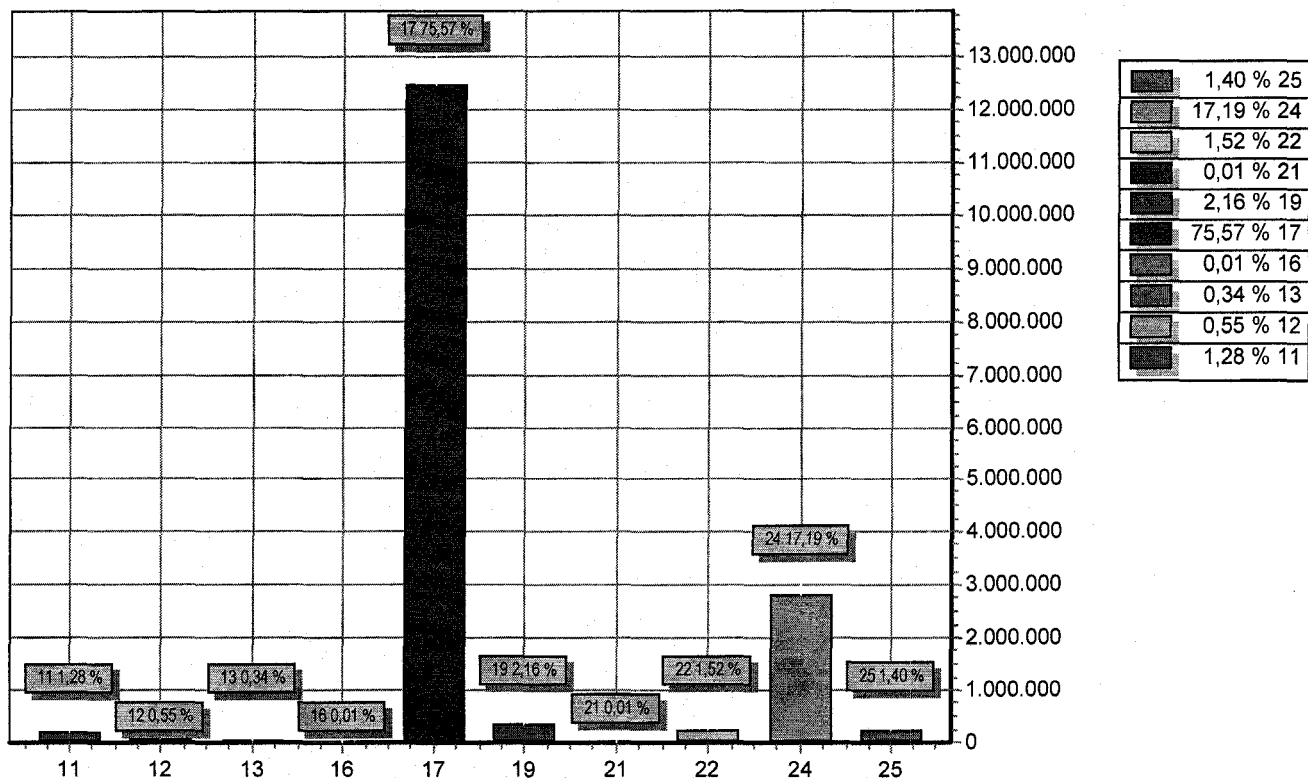

CODIGO	PREVISTO
11 RECEITA TRIBUTARIA	210.500,00
12 RECEITA DE CONTRIBUICOES	90.000,00
13 RECEITA PATRIMONIAL	56.295,00
16 RECEITA DE SERVICOS	1.000,00
17 TRANSFERENCIAS CORRENTES	12.468.555,00
19 OUTRAS RECEITAS CORRENTES	355.620,00
21 OPERACOES DE CREDITO	1.000,00
22 ALIENACAO DE BENS	250.500,00
24 TRANSFERENCIAS DE CAPITAL	2.836.270,00
25 OUTRAS RECEITAS DE CAPITAL	230.260,00
TOTAL	16.500.000,00

PAULO HENRIQUE RIBEIRO
PREFEITO MUNICIPAL
CPF-151.663.763-15

JOANA MÁRCIA A. DE M. OLIVEIRA
CONTADORA CRC-PI 5.390/O-0
CPF-471.011.213-49

**MUNICÍPIO DE BONFIM — O PIAUÍ**

RUA EMILIO BAIÃO, SN - EDIF. PALACIO SABIA - CNPJ:41.522.210/0001-27

Orçamento Programa - Exercício de 2017

TABELA EXPLICATIVA - EVOLUÇÃO DA RECEITA

(Inc.III, Art.22º)

Page 1

Codigo	Discriminação	Receita Arrecadada			Receita Prevista	
		2013	2014	2015	2016	2017
1000.00.00	RECEITAS CORRENTES					
1100.00.00	RECEITA TRIBUTARIA				210.500,00	210.500,00
1200.00.00	RECEITA DE CONTRIBUICOES				90.000,00	90.000,00
1300.00.00	RECEITA PATRIMONIAL				56.295,00	56.295,00
1600.00.00	RECEITA DE SERVICOS				1.000,00	1.000,00
1700.00.00	TRANSFERENCIAS CORRENTES				13.860.204,60	13.860.204,60
1900.00.00	OUTRAS RECEITAS CORRENTES				355.620,00	355.620,00
	Sub Total	0,00	0,00	0,00	14.573.619,60	14.573.619,60
2000.00.00	RECEITAS DE CAPITAL					
2100.00.00	OPERACOES DE CREDITO				1.000,00	1.000,00
2200.00.00	ALIENACAO DE BENS				250.500,00	250.500,00
2400.00.00	TRANSFERENCIAS DE CAPITAL				3.402.130,00	2.836.270,00
2500.00.00	OUTRAS RECEITAS DE CAPITAL				540.260,00	230.260,00
	Sub Total	0,00	0,00	0,00	4.193.890,00	3.318.030,00
7000.00.00	RECEITAS CORRENTES - INTRA-ORCAMENTAF					
	Sub Total	0,00	0,00	0,00	0,00	0,00
8000.00.00	RECEITAS DE CAPITAL - INTRA-ORCAMENTAR					
	Sub Total	0,00	0,00	0,00	0,00	0,00
9000.00.00	DEDUÇÕES DO FUNDEB					
9500.00.00	DEDUÇÕES DO FUNDEB				-1.391.649,60	-1.391.649,60
	Sub Total	0,00	0,00	0,00	-1.391.649,60	-1.391.649,60
		0,00	0,00	0,00	17.375.860,00	16.500.000,00



MUNICÍPIO DE BONFIM DO PIAUÍ
RUA EMILIO BAIÃO, SN - EDIF. PALACIO SABIA - CNPJ:41.522.210/0001-27

Orçamento Programa - Exercício de 2017

TABELA EXPLICATIVA - EVOLUÇÃO DA RECEITA

(Inc.III, Art.22º)

Page 2

Codigo	Discriminação	Receita Arrecadada			Receita Prevista	
		2013	2014	2015	2016	2017
TOTAL						

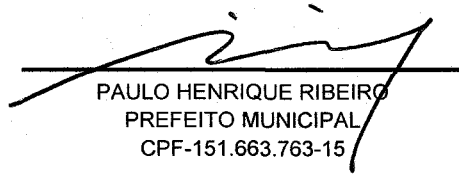
PAULO HENRIQUE RIBEIRO
PREFEITO MUNICIPAL
CPF-151.663.763-15

JOANA MÁRCIA A. DE M. OLIVEIRA
CONTADORA CRC-PI 5.390/O-0
CPF-471.011.213-49

**MUNICÍPIO DE BONFIM DO PIAUÍ**

RUA EMILIO BAIÃO, SN - EDIF. PALACIO SABIA - CNPJ:41.522.210/0001-27

Orçamento Programa - Exercício de 2017

TABELA EXPLICATIVA - EVOLUÇÃO DA DESPESA

(Inc. III, Art. 22)

Page 1

Codigo	Discriminação	DESPESA		
		Realizada 2015	Fixada 2016	Prevista 2017
DESPESAS CORRENTES				
3 1	PESSOAL E ENCARGOS SOCIAIS		7.405.780,00	7.405.780,00
3 2	JUROS E ENCARGOS DA DÍVIDA		30,00	30,00
3 3	OUTRAS DESPESAS CORRENTES		5.696.160,00	5.696.160,00
	Sub Total	0,00	13.101.970,00	13.101.970,00
DESPESAS DE CAPITAL				
4 4	INVESTIMENTOS		4.036.830,00	3.160.970,00
4 5	INVERSÕES FINANCEIRAS		5.060,00	5.060,00
4 6	AMORTIZAÇÃO DA DÍVIDA		152.000,00	152.000,00
	Sub Total	0,00	4.193.890,00	3.318.030,00
RESERVA DE CONTINGÊNCIA				
9 9	RESERVA DE CONTINGÊNCIA		80.000,00	80.000,00
	Sub Total	0,00	80.000,00	80.000,00
	TOTAL	0,00	17.375.860,00	16.500.000,00

PAULO HENRIQUE RIBEIRO
PREFEITO MUNICIPAL
CPF-151.663.763-15

JOANA MÁRCIA A. DE M. OLIVEIRA
CONTADORA CRC-PI 5.390/O-0
CPF-471.011.213-49

**MUNICÍPIO DE BONFIM DO PIAUÍ**

RUA EMÍLIO BAIAO, SN - EDIF. PALACIO SABIA - CNPJ:41.522.210/0001-27

Orçamento Programa - Exercício de 2017

TABELA EXPLICATIVA - DEMONSTRAÇÃO DA DESPESA POR PROGRAMA

Código	Discriminação	Valor
0001	DESENVOLVIMENTO DA EDUCAÇÃO DE QUALIDADE	6.002.390,00
0002	PROMOÇÃO A SAÚDE DE QUALIDADE	2.992.360,00
0003	GESTÃO ADMINISTRATIVA EFICIENTE	2.739.110,00
0004	ESPORTE E LAZER-INFR. E MODERNIZAÇÃO ESPORTIVA	315.200,00
0005	GESTÃO DA ASSISTÊNCIA SOCIAL	389.930,00
0006	DESENVOLVIMENTO HABITACIONAL	100.100,00
0007	DESENVOLVIMENTO E INFRA ESTRUTURA RURAL	675.550,00
0008	TURISMO E PROMOÇÃO CULTURAL	470.240,00
0009	DESENVOLVIMENTO DA INFRA ESTRUTURA URBANA	1.346.450,00
0010	QUALIDADE DE VIDA E RESPEITO AO MEIO AMBIENTE	140.150,00
0011	INCENTIVO AO DESENVOLVIMENTO ECONÔMICO	138.200,00
0012	PLANEJAMENTO GOVERNAMENTAL	380.320,00
0013	DESENVOLVIMENTO E MODERNIZAÇÃO LEGISLATIVA	730.000,00
0999	RESERVA DE CONTINGÊNCIA	80.000,00
	TOTAL	16.500.000,00

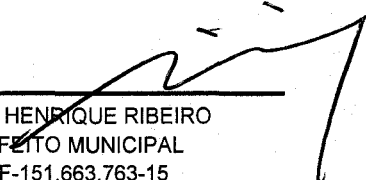

PAULO HENRIQUE RIBEIRO
PREFEITO MUNICIPAL
CPF-151.663.763-15



JOANA MÁRCIA A. DE M. OLIVEIRA
CONTADORA CRC-PI 5.390/O-0
CPF-471.011.213-49

**TABELA EXPLICATIVA - RELAÇÃO DE PROJETOS**

Código	Discriminação	Valor
1001	RESTAURAÇÃO, AMPLIAÇÃO DA SEDE DA CÂMARA MUNICIPAL	20.000,00
1004	REFORMA, AMPLIAÇÃO E RESTAURAÇÃO DA SEDE DA PREFEITURA	10.000,00
1006	AQUISIÇÃO DE EQUIPAMENTOS E MATERIAIS PERMANENTES	10.000,00
1007	AQUIS. EQUIP. E MAT. PERM. P/ DEPTO. DE ALMOX.E PATRIMÔNIO	10,00
1008	AQUISIÇÃO DE EQUIPAMENTOS E MATERIAIS PERMANENTES	5.000,00
1009	CONST., RECUP. E EQUIPAR CHAFARIZES E CAIXAS D AGUAS	50.040,00
1010	PERFURAR, REST. E EQUIPAR POÇOS CACIMBÕES / TUBULARES	80.040,00
1011	CONSTRUIR, RECUP.REST DE AÇUDES,BARRAGENS E BARREIROS	90.020,00
1012	CONSTRUÇÃO E AMPLIAÇÃO DA REDE DE ABASTECIMENTO D AGUA	50.020,00
1013	CONST., AMPL., REST. E EQUIPAR MERCADOS E FEIRAS	40.030,00
1014	APOIO A PRODUÇÃO AGRÍCOLA	10,00
1015	CONSTRUÇÃO, AMPL., E REST. DE UNIDADES ESCOLARES	140.000,00
1016	AQUIS. DIV. EQUIP. E MAT. PERMANENTE P/ UNIDADES ESCOLARES	40.000,00
1017	AQUISIÇÃO DE BENS IMÓVEIS	20,00
1018	AQUISIÇÃO DE VEÍCULO	10,00
1019	CONSTRUÇÃO, AMPLIAÇÃO, RESTAURAÇÃO E EQUIPAR CRECHES	40.030,00
1020	CONSTRUÇÃO E RECUPERAÇÃO DE CALÇAMENTOS	90.010,00
1022	CONSTRUÇÃO E RESTAURAÇÃO DE OBRAS PÚBLICAS MUNICIPAIS	10,00
1023	AQUISIÇÃO DE EQUIPAMENTOS E MATERIAIS PERMANENTES	10,00
1024	ABERTURA DE RUAS E AVENIDAS	10,00
1025	AQUISIÇÃO DE EQUIPAMENTOS PARA LIMPEZA PÚBLICA	10.000,00
1026	CONST. E REST. PRAÇAS, PARQUES, JARDINS E OUTROS LOGRADOUROS	70.010,00
1027	CONST.,REST. E EQUIPAR CASAS POPUL. E MELHORIA HABITACIONAL.	50.030,00
1029	CONST. DE ESGOTOS, GALERIAS E CANAIS DE DRENAGENS	10,00
1030	CONST., INST., REST. E EQUIPAR POSTOS TELEFÔNICOS	20,00
1031	IMPLANTAÇÃO E AMPLIAÇÃO DA ELETRIFICAÇÃO URBANA/RURAL	50.050,00
1032	CONSTRUÇÃO E RESTAURAÇÃO DE ESTRADAS VICINAIS	50.020,00
1033	CONSTRUIR, AMPLIAR, RESTAURAR E EQUIPAR CRECHES	20,00
1034	CONSTRUÇÃO DE SISTEMA SIMPL. DE ABASTECIMENTO D AGUA	50.020,00
1035	AQUISIÇÃO DE AMBULÂNCIA	10,00
1037	AQUISIÇÃO DE EQUIPAMENTO E MATERIAL PERMANENTE	10,00
1038	AQUISIÇÃO DE VEÍCULO	10,00
1039	CONSTRUÇÃO, AMPLIAÇÃO E RESTAURAÇÃO DE POSTOS DE SAÚDE	80.000,00
1040	AQUIS. DE EQUIPAMENTOS E MAT. PERMANENTES P/ POSTOS DE SAÚDE	25.000,00
1041	CONSTRUÇÃO DE UM CENTRO DE CONVIVÊNCIA DE IDOSOS	10,00
1042	CONSTRUIR, AMPLIAR, RESTAURAR E EQUIPAR PRÉ-ESCOLAR	20,00
1043	CONSTRUÇÃO E RESTAURAÇÃO DA BIBLIOTECA PÚBLICA	30.010,00
1044	AQUISIÇÃO DE ACERVO PARA BIBLIOTECA PÚBLICA	10.010,00
1045	CONSTRUIR, AMPLIAR E RECUPERAR CAMPO DE FUTEBOL	70.010,00
1046	CONSTRUIR,REFORMAR, REST. RECUP E EQUIPAR CISTERNAS	50.050,00
1048	AQUISIÇÃO DE BENS IMÓVEIS	20,00
1049	CONST., REFORMAR, AMPLIAR E EQUIPAR ESTÁDIO MUNICIPAL	70.020,00
1050	CONSTRUIR, AMPLIAR, RESTAURAR E EQUIPAR UNIDADES ESCOLARES	20,00
1051	AQUISIÇÃO DE VEÍCULOS	10,00
1053	CONST., AMPLIAR, RESTAURAR E EQUIPAR MATADOURO PÚBLICO	50.030,00
1054	CONSTRUIR, REFORMAR E RECUPERAR CEMITÉRIO PÚBLICO	20,00
1055	CONSTRUIR, INSTALAR, REST. E EQUIPAR LAVANDERIA PÚBLICA	30.020,00
1056	CONST.E REST.DE ESTRADAS, PASSAGENS MOLHADAS E BUEIROS	50.020,00
1058	AQUISIÇÃO DE EQUIPAMENTO E MATERIAL PERMANENTE	10.000,00
1059	AQUISIÇÃO DE IMÓVEL	10.000,00
1060	AQUISIÇÃO DE VEÍCULO	10,00
1061	AQUISIÇÃO DE EQUIPAMENTO E MATERIAL PERMANENTE	5.000,00
1062	AQUIS. DE EQUIP. E MAT. PERMANENTE - SETOR DE COMUNICAÇÃO	10,00
1063	AQUISIÇÃO DE EQUIP. E MAT. PERMANENTE - GUARDA MUNICIPAL	10,00
1064	AQUISIÇÃO DE VEÍCULO	10,00
1065	CONSTRUIR, RESTAURAR E EQUIPAR UNIDADES SANITÁRIAS	50.030,00
1066	IMPLANTAÇÃO DE SISTEMA DE ABASTECIMENTO D AGUA	50.020,00
1067	CONST., REST., AMPLIAR E EQUIPAR TERMINAL RODOVIÁRIO	30.030,00
1068	IDENIZAÇÕES E DESAPROPRIAÇÕES	20,00
1069	AQUIS. DE EQUIP. E MAT. PERMANENTE-CONTROLADORIA GERAL	10,00
1070	CONSTRUIR, REFORMAR E REST. PRDIO DA CONTROLADORIA GERAL	10,00
1071	CONST., REST., AMPL. E EQUIPAR PRDIO DA SECRET. DE EDUCAÇÃO	20,00
1072	AQUISIÇÃO DE VEÍCULO	84.150,00
1073	CONST., REST., AMPLIAR E EQUIPAR CENTRO DE ARTESANATO	30.020,00
1074	IMPL.SISTEMA DE INFRA-ESTRUTURA TURÓSTICA NO MUNICÍPIO	30.020,00
1075	AQUISIÇÃO DE BENS IMÓVEIS	20,00
1076	CONSTRUIR, REST, REFORMAR E EQUIPAR POSTOS DE SAÚDE	20,00
1077	AQUISIÇÃO DE IMÓVEL	20,00

**MUNICÍPIO DE BONFIM DO PIAUÍ**

RUA EMILIO BAIÃO, SN - EDIF. PALACIO SABIA - CNPJ:41.522.210/0001-27

Orçamento Programa - Exercício de 2017

TABELA EXPLICATIVA - RELAÇÃO DE PROJETOS

Código	Discriminação	Valor
1078	AQUISIÇÃO DE VEÍCULO	30.000,00
1079	CONST. REST. REFORMA E EQUIPAR CONSULTORIO ODONTOLÓGICO	50.000,00
1080	CONSTRUIR, AMPL. REFORMAR E EQUIPAR UNIDADE MISTA DE SAÚDE	20,00
1081	AQUISIÇÃO DE VEÍCULO P/ UNIDADE MISTA DE SAÚDE	10,00
1082	CONSTRUIR, REST. REFORMAR E EQUIPAR DA SEMAS	20,00
1083	AQUISIÇÃO DE MATERIAS E EQUIPAMENTOS PERMANENTE	5.010,00
1084	AQUISIÇÃO DE VEÍCULOS	30.010,00
1085	CONST. REST. AMPL. E EQUIPAR DO CRAS	40,00
1086	AQUISIÇÃO DE VEÍCULO	30.020,00
1087	AQUISIÇÃO DE EQUIPAMENTO E MATERIAL PERMANENTE	5.000,00
1088	AQUISIÇÃO DE PATRULHA MECANIZADA	80.010,00
1099	AQUISIÇÃO DE TRATOR DE PNEUS E IMPLEMENTOS AGRÍCOLAS	75.020,00
1100	FORTELECIMENTO DA PISCICULTURA	20,00
1101	CONSTRUIR, AMPL. E RECUP. DE QUADRAS E GINÁSIO DE ESPORTE	70.010,00
1102	CONST. AMPL. RECUPERAR E EQUIPAR CASA DE FARINHA	30.030,00
1103	CONST. RECUP. REST. E EQUIPAR LABORATÓRIO MUNICIPAL	20,00
1104	RECUPERAÇÃO E/O E DESASSOREAMENTO DE BARREIROS	50.020,00
1105	AQUISIÇÃO E/O PATROL	80.020,00
1106	AQUISIÇÃO DE TRATOR	70.010,00
1107	AQUISIÇÃO E DESOPROPRIAÇÃO DE IMÓVEIS	20,00
1108	CONSTRUIR, AMPLIAR E EQUIPAR ESCOLA FAMILIA AGRICOLA	30.020,00
1109	REALIZ. DE OBRAS E AQ. DE EQ. P/ CENTRO DE FORM DA AGRICULTURA	30.030,00
1110	IMPL. E AMPL. DO AGROIND. DE BENEF. DO CAJU E OUT. FRUTOS REGIONAIS	30.020,00
1111	IMPL. E AMPL. DE UNID. DE BENEF. DO PEND. DO CAJU	30.020,00
1112	CONSTRUÇÃO DE QUADRAS EM UNIDADES ESCOLARES	90.010,00
1113	CONSTRUIR E EQUIPAR ACADEMIA AO AR LIVRE	20,00
1114	IMPLANTAÇÃO DO PROGRAMA PROINFRO/TELECENTRO	40,00
1115	AQUISIÇÃO DE EQUIPAMENTO PARA UNIDADES ESCOLARES	10,00
1116	CONSTRUÇÃO DE PORTAL PÚBLICO	20.010,00
1117	IMPLANTAÇÃO DE SEGURANÇA E EDUCAÇÃO DE TRÂNSITO	20.010,00
1118	CONSTRUÇÃO E PAVIMENTAÇÃO ASFALTICA DE VIAS PÚBLICAS	90.010,00
1119	CONSTRUIR E REST. CASAS POPULARES E MELHORIA HABITACIONAL RURAL	50.030,00
1120	CONSTRUIR, RESTAURAR E AMPLIAR ATERRO SANITÁRIO	90.020,00
1121	IMPLANTAÇÃO DE SISTEMA DE ESGOTAMENTO SANITÁRIO	50.020,00
1122	CONSTRUÇÃO E RECUPERAÇÃO DE PONTES	50.020,00
1123	CONSTRUIR, RESTAURAR E EQUIPAR COZINHA COMUNITÁRIA	30.020,00
1124	CONSTRUIR, AMPL. REST. E EQUIPAR BIBLIOTECA EM UNID. ESCOLARES	40,00
1125	CONSTRUIR E EQUIPAR ACADEMIA AO AR LIVRE	20.010,00
1126	AQUISIÇÃO DE UNIDADE ODONTOLÓGICA MÓVEL	20.000,00
1127	CONSTRUIR, AMPLIAR, REST. E EQUIPAR UBS-UNIDADE BÁSICA DE SAÚDE	100.010,00
1128	CONSTRUIR, RESTAURAR, AMPLIAR E EQUIPAR UPAs	20,00
1129	AQUISIÇÃO DE AMBULÂNCIA UTI MÓVEL	10,00
1130	CONSTRUIR, AMPLIAR E RECUPER. EQUIP. UNID. DE SAÚDE	20,00
1131	CONSTRUIR, AMPLIAR E RECUPER. EQUIP. SEC. MUNIC. DE SAÚDE	20,00
1132	CONSTRUIR E EQUIPAR ACADEMIA AO AR LIVRE	20,00
1133	AQUISIÇÃO DE VEÍCULO	10,00
1134	AQUISIÇÃO DE EQUIPAMENTO E MATERIAL PERMANENTE	10,00
1135	AQUISIÇÃO DE VEÍCULO	10,00
1136	CONSTRUIR, REFORMAR, AMPLIAR PRÉDIO DA PROCURADORIA GERAL DO MUNICÍPIO	10,00
1137	AQUISIÇÃO DE EQUIPAMENTO E MATERIAL PERMANENTE	10,00
1138	CONSTRUIR, REFORMAR, AMPLIAR PRÉDIO OUVIDORIA	10,00
1139	AQUISIÇÃO DE EQUIPAMENTO E MATERIAL PERMANENTE	10,00
1140	AQUISIÇÃO DE AMBULÂNCIA	100.010,00



TABELA EXPLICATIVA - RELAÇÃO DE PROJETOS

Código	Discriminação	Valor
Total		3.166.030,00

PAULO HENRIQUE RIBEIRO
PREFEITO MUNICIPAL
CPF-151.663.763-15

JOANA MÁRCIA A. DE M. OLIVEIRA
CONTADORA CRC-PI 5.390/O-0
CPF-471.011.213-49

**MUNICÍPIO DE BONFIM DO PIAUÍ**

RUA EMILIO BAIÃO, SN - EDIF. PALACIO SABIA - CNPJ:41.522.210/0001-27

Orçamento Programa - Exercício de 2017

TABELA EXPLICATIVA - RELAÇÃO DE ATIVIDADES

Código	Discriminação	Valor
2001	CONTRIBUIÇÃO A ENTIDADES	30.000,00
2002	MANUTENÇÃO DA CÂMARA MUNICIPAL	575.000,00
2003	ENCARGOS COM ASSESSORIA JURIDICA TEC. ADMINISTRATIVA	27.000,00
2004	ENCARGOS COM ASSESSORIA JURIDICA	115.120,00
2005	MANUTENÇÃO DO GABINETE DO PREFEITO	265.100,00
2006	CONTRIBUIÇÃO A ENTIDADE	40.020,00
2007	ENCARGOS COM ASSESSORIA DE IMPRENSA	40.110,00
2008	ADMINISTRAÇÃO DA JUNTA DO SERVIÇO MILITAR	16.110,00
2009	ENCARGOS COM A SEGURANÇA PÚBLICA	65.040,00
2010	MANUTENÇÃO E ENCARGOS DA SECRETARIA	279.050,00
2011	INDENIZAÇÃO ADMINISTRATIVA E SENTENÇAS JUDICIAIS	17.030,00
2012	MANUTENÇÃO DO DEPARTAMENTO DE TRIBUTAÇÃO	130,00
2013	TREINAMENTO E CAPACITAÇÃO DE PESSOAL	40,00
2014	MANUT. DOS SERVIÇOS CONTÁBEIS	140.120,00
2015	MANUTENÇÃO DE SERVIÇOS TELEFONICOS	7.020,00
2016	ENCARGOS COM A CEPISA	135.020,00
2018	ENCARGOS COM OBRIGACOES PATRONAIS	215.050,00
2020	ENCARGOS COM PASEP	100.000,00
2021	ENCARGOS COM A AGESPISA	40,00
2022	MANUTENÇÃO DE SERVIÇOS POSTAIS	10.020,00
2023	ENCARGOS COM A RETRANSMISSÃO DO SINAL DE TV	10.020,00
2024	MANUTENÇÃO DOS SERVIÇOS DE RADIODIFUSÃO	40,00
2025	MANUTENÇÃO DOS SERVIÇOS DE TRANSPORTES	130,00
2026	ENCARGOS DA DÍVIDA INTERNA	150.030,00
2027	COMPENSAÇÕES DE ESPECIFICIDADES REGIONAIS-CER	50,00
2028	MANUT.DE POÇOS, CHAFARIZES E CAIXAS D AGUAS	110.110,00
2029	PRESERVAÇÃO AMBIENTAL DOS PARQUES PÚBLICOS	30,00
2030	ADMINISTRAÇÃO E ENCARGOS DA SECRETARIA	341.050,00
2031	APOIO A PRODUÇÃO AGRICOLA	38.030,00
2032	PROGRAMA DE DISTRIBUIÇÃO DE SEMENTES E MUDAS	40,00
2033	MANUTENÇÃO E ENCARGOS DO ENSINO INFANTIL- 40%	80,00
2034	MANUTENÇÃO DE MERCADOS, FEIRAS E MATADOURO PÚBLICO MUNICIPAL	30,00
2035	MANUTENÇÃO E ENCARGOS DO ENSINO INFANTIL- 60%	40,00
2036	ADMINISTRAÇÃO E ENCARGOS DA SECRETARIA	615.280,00
2037	ADMINISTRAÇÃO DO ENSINO FUNDAMENTAL	300.120,00
2038	MANUTENÇÃO E ENCARGOS COM ENSINO PRE- ESCOLAR - 40%	80,00
2039	MANUTENÇÃO DOS SERVIÇOS DA CONTROLADORIA GERAL DO MUNICÍPIO	90.110,00
2040	MANUT.DO PROG.NACIONAL DE ALIMENTAÇÃO ESCOLAR- PNAE	100.010,00
2041	ENCARGOS C/O TRANSP.ESCOLAR DE ALUNOS DO ENSINO FUNDAMENTAL	176.020,00
2042	ENCARGOS COM O ENSINO MEDIO	40,00
2043	ENCARGOS COM O ENSINO PROFISSIONALIZANTE	30,00
2044	ENCARGOS COM O ENSINO SUPERIOR	30,00
2045	INSTALAR E MANTER CRECHE	15.100,00
2046	MANUTENÇÃO DO ENSINO PRE- ESCOLAR	100,00
2047	MANUTENÇÃO DO PROGRAMA EDUCAÇÃO DE JOVENS E ADULTOS	25.110,00
2048	ENC. C/BOLSA EST. MAT. PED. RES. TRANSP. ESCOLAR	40,00
2049	TREINAMENTO E CAPACITAÇÃO DE PESSOAL	30,00
2050	ENCARGOS COM A EDUCAÇÃO ESPECIAL	30,00
2051	MANUTENÇÃO E ENCARGOS COM ENSINO PRE- ESCOLAR 60%	40,00
2052	IMPLANTAÇÃO DO PLANO DIRETOR	40,00
2053	ADMINISTRAÇÃO E ENCARGOS DO DEPARTAMENTO	540.090,00
2054	URBANIZAÇÃO DE VIAS E OUTROS LOGRAD. PUBLICOS	1.550,00
2055	ENCARGOS COM O PESSOAL DO MAGISTÉRIO ENSINO MÉDIO - 60%	40,00
2056	MANUT. DOS SERVIÇOS DE LIMPEZA PÚBLICA	168.070,00
2057	MANUTENÇÃO DO CEMITÉRIO MUNICIPAL/SERVICOS FUNERÁRIOS	10.120,00
2058	MANUT. CONSERV. PRACAS, PARQUES E JARDINS E OUTROS LOG.PUBLI	46.020,00
2059	INCENTIVO A APICULTURA, AVICULTURA E PISCICULTURA	40,00
2060	MANUTENÇÃO DE SERV. DE ILUMIN. PUBLICA	35.030,00

**TABELA EXPLICATIVA - RELAÇÃO DE ATIVIDADES**

Código	Discriminação	Valor
2061	MANUTENÇÃO E CONSERV. DE ESTRADAS VICINAIS E RODOVIAS	17.030,00
2063	ADMINISTRAÇÃO MUNICIPAL DE SAÚDE	30.080,00
2064	ENCARGOS COM O PESSOAL DA EDUCAÇÃO BÁSICA- 40%	35.070,00
2065	MANUTENÇÃO E ENCARGOS DE ASSISTÊNCIA MÉDICA	1.460.110,00
2066	AQUISIÇÃO DE MATERIAIS E MEDICAMENTOS	175.010,00
2067	MANUTENÇÃO E CONSERVAÇÃO DOS POSTOS E DA SMS	5.060,00
2068	MANUT.PROG. DE ERRAD. CONTR. DOENÇAS - ECD/PMI	100.070,00
2069	OUTRAS DESPESAS DE CUSTEIO- 40%	15.030,00
2070	ENCARGOS COM VIGILANCIA E INSPECAO SANITARIA	35.100,00
2071	MANUTENÇÃO E ENCARGOS DA SECRETARIA	322.030,00
2073	PISO BASICO VARIÁVEL SCFV- SERVIÇO DE FORTALECIMENTO DE VINC	102.070,00
2074	PROG. DE MELHORIA DO ACESSO E DA QUALIDADE-PMAQ	35.030,00
2075	MANUTENÇÃO E CONSERVAÇÃO DO C.C.I	30,00
2076	ATENDIMENTO EMERGENCIA A CALAMIDADES	40,00
2077	PROGRAMA DE GERAÇÃO DE RENDA E EMPREGO - PRORENDA	30,00
2078	PROT.SOCIAL ESPECIAL A PESSOA DEFICIENTE- PSE P DEFICIENTE	40,00
2079	ADMINISTRAÇÃO DO FMAS	110,00
2080	ALIMENTAÇÃO NUTRICIONAL A CARENTE	30,00
2081	MANUTENÇÃO DOS SERVIÇOS SOCIAIS A COMUNIDADE	6.040,00
2082	ACOMPANHAMENTO E REVISAO DO BPC	30,00
2083	MANUTENÇÃO DOS SERVIÇOS DE TRANSPORTE ESCOLAR	50,00
2084	MANUTENÇÃO DO DEPARTAMENTO DE CULTURA	120,00
2085	APOIO AS ATIVIDADES CULTURAIS DO MUNICIPIO	370.020,00
2086	APOIO AO DEPORTO AMADOR	60.040,00
2087	ENCARGOS COM O DEPTO DE ESPORTE	45.120,00
2088	MANter COZINHA COMUNITARIA	30,00
2089	ENCARGOS C/PESSOAL DO MAGISTÉRIO - FUNDEB 60%	3.320.050,00
2090	MANUTENÇÃO DO ENSINO FUNDAMENTAL 40%	895.060,00
2091	TREINAMENTO E QUALIFICAÇÃO	30,00
2092	PROGRAMA MELHORIA HABITACIONAL	30,00
2093	MANUTENÇÃO DO PROGRAMA DE SAUDE DA FAMILIA - PSF	245.090,00
2094	PROGRAMA DE AGENTES COMUNITARIOS DE SAUDE - PACS	225.100,00
2095	MANUTENÇÃO DO PROGRAMA DE SAUDE BUCAL- PSB	233.080,00
2096	MANUTENÇÃO DE LAVANDERIAS	40,00
2097	MANUTENÇÃO DO CONSELHO TUTELAR	65.070,00
2098	SERVIÇO DE ATENDIMENTO MOVEl AS URGENCIAS-SAMU	40,00
2099	NUCLEIO DE APOIO A SAUDE DA FAMILIA-NASF	53.030,00
2100	APOIA A MANUTENCAO DA EMATER	40,00
2101	CONTRIBUIÇÃO SALARIO EDUCAÇÃO - QSE	85.030,00
2102	MANUTENÇÃO DO PROGRAMA DINHEIRO DIRETO NA ESCOLA - PDDE	10.020,00
2103	PROGRAMA NACIONAL DE ALIMENTACAO DE CRECHES - PNAC	20,00
2105	ELABORACAO DO PLANO DIRETOR	40,00
2107	MANUTENÇÃO E ENCARGOS DA EDUCAÇÃO ESPECIAL- 40%	70,00
2108	MANUTENÇÃO E ENCARGOS DA EDUCAÇÃO ESPECIAL- 60%	20,00
2109	PROGRAMA EDUCAÇÃO DE JOVENS E ADULTOS - 40%	80,00
2110	PROGRAMA EDUCAÇÃO DE JOVENS E ADULTOS - 60%	40,00
2111	CENTRO DE REF.ESPECIAL DA ASSISTÊNCIA SOCIAL-CREAS	50,00
2113	CENTRO DE REFERENCIA ASSISTENCIA SOCIAL-CRAS	80,00
2114	PROGRAMA DE ASSISTENCIA INTEGRAL A FAMILIA - PAIF/PBFI	100.080,00
2115	PROG.INDICE DE GESTAO DESCENTRALIZADA B. FAMILIA-IGD-BF	37.030,00
2118	PUBLICAÇÃO DE ATOS DO PODER LEGISLATIVO	12.000,00
2120	MANUTENÇÃO DA GUARDA MUNICIPAL	140,00
2121	MANUTENÇÃO DO DEPARTAMENTO DE ALMOX. E PATRIMÔNIO	50.120,00
2122	ENCARGOS COM PUBLICAÇÕES DE EDITAIS E NOTAS	30,00
2124	ENCARGO C/ ASSINATURA DE REVISTAS E JORNAIS	20,00
2125	MANUT. DE CASAS POPULARES E MELHORIA HABITACIONAL	40,00
2126	MANUT.DO PROG. NAC.DE ALIMENTAÇÃO PRE- ESCOLAR - PNAP	10.000,00
2127	MANUTENÇÃO DO PROGRAMA BRASIL ALFABETIZADO	120,00

**MUNICÍPIO DE BONFIM DO PIAUÍ**

RUA EMILIO BAIÃO, SN - EDIF. PALACIO SABIA - CNPJ:41.522.210/0001-27

Orçamento Programa - Exercício de 2017

TABELA EXPLICATIVA - RELAÇÃO DE ATIVIDADES

Código	Discriminação	Valor
2128	PROGRAMA ALFABETIZAÇÃO SOLIDÁRIA	40,00
2130	MANUT. E ENCARGOS COM UNIDADE MISTA DE SAÚDE	130,00
2131	MANUTENÇÃO DOS SERVIÇOS FUNERÁRIOS	25.020,00
2134	ALUG. DE TRAT. E IMPL. P/ ARAÇÃO E TERC. DE PRODUÇÃO	40,00
2135	IMPLANTAÇÃO E MANUT. DE PROJ. COMUNITÁRIO DE IRRIGAÇÃO	30,00
2136	MANUTENÇÃO LABORATÓRIO MUNICIPAL	140,00
2137	MANUT. DOS SERV. DE CONTROLE INTERNO E CONTÁBEIS	30,00
2138	MANUT. DO PROGRAMA PROINFRO/TELECENTRO	5.020,00
2139	MANUT DOS SERVIÇOS DE CONTROLE INTERNO E CONTÁBEIS	30,00
2140	PROGRAMA SAÚDE NA ESCOLA - PSE	30,00
2143	MANUTENÇÃO DO PROGRAMA IGD-SUAS	14.040,00
2144	MANUT. DOS SERVIÇOS DE CONTROLE INTERNO E CONTÁBEIS	46.000,00
2145	MANUTENÇÃO DA UBS-UNIDADE BÁSICA DE SAÚDE	30,00
2146	MANUTENÇÃO DA UPA-UNIDADE DE PRONTO ATENDIMENTO	30,00
2147	MANUTENÇÃO DO CAPS-CENTRO DE PRONTO ATENDIMENTO	30,00
2148	MANUTENÇÃO DE UNIDADES DE SAÚDE	30,00
2149	SEGURANÇA ALIMENTAR - MERENDA	10,00
2150	MANUTENÇÃO DO GABINETE DO VICE-PREFEITO	20,00
2151	TREINAMENTO E CAPACITAÇÃO DE PESSOAL	2.010,00
2152	ENCARGOS COM PUBLICAÇÕES DE EDITAIS E NOTAS	10,00
2153	ENCARGOS COM ASSINATURAS DE INFORMATIVOS, REVISTAS E JORNAIS	10,00
2154	MANUTENÇÃO E ENCARGOS DA PROCURADORIA GERAL DO MUNICÍPIO	40,00
2155	ENCARGOS COM ASSESSORIA JURÍDICA	20,00
2156	INDENIZAÇÃO ADMINISTRATIVA E SENTENÇAS JUDICIAS	10,00
2157	TREINAMENTO E CAPACITAÇÃO DE PESSOAL	20,00
2158	ENCARGOS COM PUBLICAÇÕES DE EDITAIS E NOTAS	10,00
2159	ENCARGOS COM ASSINATURA DE INFORMATIVOS, REVISTAS E JORNAIS	20,00
2160	MANUTENÇÃO E ENCARGOS DA OUVIDORIA GERAL DO MUNICÍPIO	48.010,00
2161	TREINAMENTO E CAPACITAÇÃO DE PESSOAL	20,00
2162	ENCARGOS COM PUBLICAÇÕES DE EDITAIS E NOTAS	10,00
2163	ENCARGOS COM ASSINATURAS DE INFORMATIVOS, REVISTAS	10,00
2164	MANUTENÇÃO DO DEPARTAMENTO DE OBRAS E TRANSPORTE	108.010,00
2165	MANUTENÇÃO DO DEPARTAMENTO DE TURISMO	40,00
2166	MANUTENÇÃO DO DEPARTAMENTO DE MEIO AMBIENTE	40,00
2999	RESERVA DE CONTINGENCIA	80.000,00
	Total	13.333.970,00

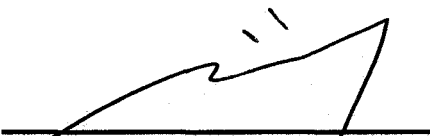
PAULO HENRIQUE RIBEIRO
PREFEITO MUNICIPAL
CPF-151.663.763-15

JOANA MÁRCIA A. DE M. OLIVEIRA
CONTADORA CRC-PI 5.390/O-0
CPF-471.011.213-49



MUNICÍPIO DE BONFIM DO PIAUÍ

RUA EMILIO BAIÃO, SN - EDIF. PALÁCIO SABIA - CNPJ:41.522.210/0001-27

Orçamento Programa - Exercício de 2017

TABELA EXPLICATIVA - RELAÇÃO DE OPERAÇÕES ESPECIAIS

Código	Discriminação	Valor
	Total	0,00



PAULO HENRIQUE RIBEIRO
PREFEITO MUNICIPAL
CPF-151.663.763-15



JOANA MÁRCIA A. DE M. OLIVEIRA
CONTADORA CRC-PI 5.390/O-0
CPF-471.011.213-49

No Data Found

**MUNICÍPIO DE BONFIM DO PIAUÍ**

RUA EMILIO BAIÃO, SN - EDIF. PALACIO SABIA - CNPJ:41.522.210/0001-27

Orçamento Programa - Exercício de 2017

DEMONSTRATIVO DA RECEITA E DESPESA SEGUNDO AS CATEGORIAS ECONOMICAS

(Inc.II, §1º, Art.2º)

Anexo 01

Page 1

RECEITA	R\$	R\$	DESPESA	R\$	R\$
RECEITAS CORRENTES			DESPESAS CORRENTES		
RECEITA TRIBUTARIA	210.500,00		PESSOAL E ENCARGOS SOCIAIS	7.405.780,00	
RECEITA DE CONTRIBUICOES	90.000,00		JUROS E ENCARGOS DA DÍVIDA	30,00	
RECEITA PATRIMONIAL	56.295,00		OUTRAS DESPESAS CORRENTES	5.696.160,00	
RECEITA DE SERVICOS	1.000,00				
TRANSFERENCIAS CORRENTES	13.860.204,60		SUB TOTAL		13.101.970,00
OUTRAS RECEITAS CORRENTES	355.620,00		SUPERAVIT DO ORCAMENTO CORRENTE		80.000,00
DEDUÇÕES DO FUNDEB	-1.391.649,60				
SUB TOTAL		13.181.970,00	TOTAL		13.181.970,00
TOTAL		13.181.970,00	DESPESAS DE CAPITAL		
SUPERAVIT DO ORCAMENTO CORRENTE		80.000,00	INVESTIMENTOS	3.160.970,00	
RECEITAS DE CAPITAL			INVERSÕES FINANCEIRAS	5.060,00	
OPERACOES DE CREDITO	1.000,00		AMORTIZAÇÃO DA DÍVIDA	152.000,00	
ALIENACAO DE BENS	250.500,00		SUB TOTAL		3.318.030,00
TRANSFERENCIAS DE CAPITAL	2.836.270,00		RESERVA DE CONTINGENCIA		80.000,00
OUTRAS RECEITAS DE CAPITAL	230.260,00		TOTAL		3.398.030,00
SUB TOTAL		3.318.030,00	RESUMO		
TOTAL		3.398.030,00	DESPESAS CORRENTES	13.101.970,00	
RESUMO			DESPESAS DE CAPITAL	3.318.030,00	
RECEITAS CORRENTES	14.573.619,60		RESERVA DE CONTINGÊNCIA	80.000,00	
RECEITAS DE CAPITAL	3.318.030,00		TOTAL DE DESPESA		16.500.000,00
RECEITAS CORRENTES - INTRA-ORCAMENTARIAS			TOTAL		16.500.000,00
RECEITAS DE CAPITAL - INTRA-ORCAMENTARIAS					
DEDUÇÕES DO FUNDEB	-1.391.649,60				
TOTAL DE RECEITAS		16.500.000,00			
TOTAL		16.500.000,00			



MUNICÍPIO DE BONFIM DO PIAUÍ

RUA EMILIO BAIÃO, SN - EDIF. PALACIO SABIA - CNPJ:41.522.210/0001-27

Orçamento Programa - Exercício de 2017

DEMONSTRATIVO DA RECEITA E DESPESA SEGUNDO AS CATEGORIAS ECONOMICAS

(Inc. II, §1º, Art. 2º)

Anexo 01

Page 2

PAULO HENRIQUE RIBEIRO
PREFEITO MUNICIPAL
CPF-151.663.763-15

JOANA MÁRCIA A. DE M. OLIVEIRA
CONTADORA CRC-PI 5.390/O-0
CPF-471.011.213-49

**MUNICÍPIO DE BONFIM DO PIAUÍ**

RUA EMILIO BAIÃO, SN - EDIF. PALACIO SABIA

- CNPJ:41.522.210/0001-27

Anexo 02

Page 1

Orçamento Programa - Exercício de 2017

RECEITAS SEGUNDO AS CATEGORIAS ECONOMICAS

Código	Especificação	F.R.	Desdobramento	SubCategoria Fonte	Categoria Econômica
1000.00.00.00	RECEITAS CORRENTES	0.000.000			14.573.619,60
1100.00.00.00	RECEITA TRIBUTARIA	0.000.000		210.500,00	
1110.00.00.00	IMPOSTOS	0.000.000		205.000,00	
1112.00.00.00	IMPOSTOS SOBRE O PATRIMONIO E A RENDA	0.000.000	135.000,00		
1112.02.00.00	IPTU	0.001.00	3.000,00		
1112.04.00.00	IMPOSTO SOBRE A RENDA E PROVENTOS DE QUALQUER NATUREZA	0.000.000	130.000,00		
1112.04.31.00	RETIDOS NAS FONTES	0.001.00	130.000,00		
1112.08.00.00	IMP.S/TRANSM.INTER VIVOS-BENS MOVEIS E DIREIT.SOBRE IMOVEIS	0.001.00	2.000,00		
1113.00.00.00	IMPOSTOS SOBRE A PRODUCAO E A CIRCULACAO	0.000.000	70.000,00		
1113.05.00.00	ISS	0.001.00	70.000,00		
1120.00.00.00	TAXAS	0.000.000		5.000,00	
1121.00.00.00	TAXAS PELO EXERCICIO DO PODER DE POLICIA	0.000.000	2.000,00		
1121.29.00.00	TAXA DE LICENÇA PARA EXECUÇÃO DE OBRAS	0.001.00	500,00		
1121.36.00.00	TAXA DE APREENSÃO, DEPÓSITO OU LIBERAÇÃO DE ANIMAIS	0.001.00	500,00		
1121.99.00.00	OUTRAS TAXAS PELO EXERCICIO DE PODER DE POLICIA	0.000.000	500,00		
1121.99.00.00	OUTRAS TAXAS PELO EXERCICIO DE PODER DE POLICIA	0.001.00	500,00		
1121.99.01.00	TAXA DE LICENCIAMENTO, LOCALIZAÇÃO E/OU FUNDIONAMENTO	0.001.00	500,00		
1122.00.00.00	TAXAS PELA PRESTACAO DE SERVICOS	0.000.000	3.000,00		
1122.21.00.00	TAXAS DE SERVIÇOS CADASTRAIS	0.001.00	500,00		
1122.28.00.00	TAXA DE CEMITÉRIOS	0.001.00	500,00		
1122.29.00.00	EMOLUMENTOS E CUSTAS EXTRAJUDICIAIS	0.001.00	500,00		
1122.90.00.00	TAXA DE LIMPEZA PÚBLICA	0.000.000	1.000,00		
1122.90.01.00	Taxa de Varrição de Vias e Logradouros Públicos	0.001.00	500,00		
1122.90.02.00	Taxa de Remoção de Lixo Domiciliar	0.001.00	500,00		
1122.99.00.00	OUTRAS TAXAS PELA PRESTACAO DE SERVIÇOS	0.001.00	500,00		
1130.00.00.00	CONTRIBUICAO DE MELHORIA	0.000.000		500,00	
1130.99.00.00	OUTRAS CONTRIBUIÇÕES DE MELHORIA	0.001.00	500,00		
1200.00.00.00	RECEITA DE CONTRIBUICOES	0.000.000		90.000,00	
1220.00.00.00	CONTRIBUICOES DE INTERVENCAO NO DOMINIO ECONOMICO.	0.000.000		90.000,00	
1220.29.00.00	CONTRIBUIÇÃO P/ CUSTEIO DO SERVIÇO DE ILUMINAÇÃO PÚBLICA	0.001.00	90.000,00		
1300.00.00.00	RECEITA PATRIMONIAL	0.000.000		56.295,00	
1310.00.00.00	RECEITAS IMOBILIARIAS	0.000.000		3.000,00	
1311.00.00.00	ALUGUEIS	0.000.000	500,00		
1311.99.00.00	OUTRAS RECEITAS DE ALUGUÉIS	0.001.00	500,00		
1312.00.00.00	ARRENDAMENTOS	0.000.000	500,00		
1312.00.00.00	ARRENDAMENTOS	0.001.00	500,00		
1313.00.00.00	FOROS	0.000.000	500,00		
1313.00.00.00	FOROS	0.001.00	500,00		
1314.00.00.00	LAUDÉMIOS	0.000.000	500,00		
1314.00.00.00	LAUDÉMIOS	0.001.00	500,00		
1315.00.00.00	TAXA DE OCUPAÇÃO DE IMÓVEIS	0.000.000	500,00		
1315.00.00.00	TAXA DE OCUPAÇÃO DE IMÓVEIS	0.001.00	500,00		
1319.00.00.00	OUTRAS RECEITAS IMOBILIÁRIAS	0.000.000	500,00		
1319.00.00.00	OUTRAS RECEITAS IMOBILIÁRIAS	0.001.00	500,00		
1320.00.00.00	RECEITAS DE VALORES MOBILIARIOS	0.000.000		52.795,00	
1325.00.00.00	REMUNERACAO DE DEPOSITOS BANCARIOS	0.000.000	52.295,00		
1325.01.00.00	REMUNERACAO DE DEPOSITOS DE RECURSOS VINCULADOS	0.000.000	45.795,00		
1325.01.02.00	RECEITA REMUNERAÇÃO DEPÓS. BANCAR.RECUR.VINCUL.FUNDEB	0.009.00	8.275,00		
1325.01.03.00	RECEITA REMUN.DEPÓS. BANC.RECUR.VINC. FNS	0.010.00	14.520,00		
1325.01.05.00	RECEITA REMUNER.DEPÓS.BANC.RECUR.VINC.-MDE	0.001.00	6.000,00		
1325.01.10.00	RECEITA REMUN.DEPÓS.BANC.RECUR.VINCUL.-FNAS	0.003.00	2.000,00		
1325.01.99.00	RECEITA REMUN.OUTROS DEPÓS.BANC.RECURSOS VINCULADOS	0.001.00	15.000,00		
1325.02.00.00	REMUNERACAO DE DEPOSITOS DE RECURSOS NAO VINCULADOS	0.000.000	6.500,00		
1325.02.01.00	RECEITA DE REMUNERAÇÃO DE DEPÓSITOS DE POUPANÇA	0.001.00	500,00		
1325.02.99.00	REMUN. DE OUTROS DEPÓSITOS DE RECURSOS NÃO VINCULADOS	0.001.00	6.000,00		
1329.00.00.00	OUTRAS RECEITAS DE VALORES MOBILIÁRIOS	0.000.000	500,00		
1329.00.00.00	OUTRAS RECEITAS DE VALORES MOBILIÁRIOS	0.001.00	500,00		
1390.00.00.00	OUTRAS RECEITAS PATRIMONIAIS	0.000.000		500,00	
1390.01.00.00	Outras Receitas de Aplicações Financeiras	0.001.00	500,00		
1600.00.00.00	RECEITA DE SERVICOS	0.000.000		1.000,00	
1600.13.00.00	SERVICOS ADMINISTRATIVOS	0.000.000	1.000,00		
1600.13.01.00	SERVIÇOS DE INSCRIÇÃO EM CONCURSOS PÚBLICOS				

**MUNICÍPIO DE BONFIM DO PIAUÍ**

RUA EMILIO BAIÃO, SN - EDIF. PALACIO SABIA - CNPJ:41.522.210/0001-27

Anexo 02

Page 2

Orçamento Programa - Exercício de 2017

RECEITAS SEGUNDO AS CATEGORIAS ECONOMICAS

Código	Especificação	F.R.	Desdobramento	SubCategoria Fonte	Categoria Econômica
		0.001.00	500,00		
1600.13.99.00	OUTROS SERVIÇOS ADMINISTRATIVOS	0.001.00	500,00		
1700.00.00.00	TRANSFERENCIAS CORRENTES	0.000.000		13.860.204,60	
1720.00.00.00	TRANSFERENCIAS INTERGOVERNAMENTAIS	0.000.000		13.115.279,00	
1721.00.00.00	TRANSFERENCIAS DA UNIAO	0.000.000	8.342.981,00		
1721.01.00.00	PARTICIPACAO NA RECEITA DA UNIAO	0.000.000	6.655.650,00		
1721.01.02.00	COTA-PARTE FPM	0.001.00	6.525.000,00		
1721.01.03.00	COTA-PARTE FPM - 1% COTA DEZEMBRO	0.001.00	65.250,00		
1721.01.04.00	COTA-PARTE FPM - 1% COTA JULHO	0.001.00	65.250,00		
1721.01.05.00	COTA-PARTE ITR	0.001.00	150,00		
1721.22.00.00	TRANSFERENCIAS DA COMPENSAÇÃO FINANCEIRA PELA EXPLORAÇÃO DE	0.000.000	67.000,00		
1721.22.70.00	COTA-PARTE DO FUNDO ESPECIAL DO PETRÓLEO - FEP	0.001.00	65.000,00		
1721.22.90.00	OUTRAS	0.001.00	2.000,00		
1721.33.00.00	TRANSF. COMPENS. FINANCEIRA-EXPLOR. RECURS. NATURAIS				
1721.33.01.00	TRANSFERÊNCIA DE RECURSOS SUS- FUNDO A FUNDO	0.000.000	1.004.210,00		
1721.33.01.00	Transferência do Piso de Atenção Básica - PAB	0.010.00	161.000,00		
1721.33.02.00	Transferência do Programa Saúde da Família - PSF	0.010.00	300.000,00		
1721.33.03.00	Transferência do Programa Saúde Bucal - PSB	0.010.00	80.000,00		
1721.33.04.00	Transf. do Prog Agentes Comunit. de Saúde-PACS	0.010.00	150.000,00		
1721.33.05.00	Programa Saúde na Escola - PSE	0.010.00	10,00		
1721.33.07.00	Transferência do Programa Farmácia Básica-AFB	0.010.00	100.000,00		
1721.33.08.00	Transf do Prog Epidemiol e Controle de Doenças-ECD	0.010.00	10,00		
1721.33.09.00	Incentivo ao Custeio dos Centros de Atend.-CAPS	0.010.00	10,00		
1721.33.10.00	Monitoramento das Campanhas de Vacinais	0.010.00	10,00		
1721.33.11.00	Piso de Vigilância e Promoção da Saúde-PFVPS	0.010.00	43.300,00		
1721.33.12.00	Compensações de Especificidades Regionais-CER	0.010.00	10,00		
1721.33.13.00	Programa de Qualificação de UBS	0.010.00	10,00		
1721.33.14.00	Núcleos de Apoio à Saúde da Família - NASF	0.010.00	101.000,00		
1721.33.15.00	Programa de Melhoria do Acesso e da Qualidade-PMQA	0.010.00	58.800,00		
1721.33.16.00	Piso Estratégico de Gerenciamento de Risco de VS	0.010.00	10,00		
1721.33.17.00	Piso Estratégico de Gerenciamento de Risco de VS-Produtos e Servi	0.010.00	10,00		
1721.33.18.00	Incentivo Adic. ao Prog. de Agentes Comunitários de Saúde	0.010.00	10,00		
1721.33.19.00	Serviços de Atendimento Móvel às Urgências-SAMU	0.010.00	10,00		
1721.33.20.00	Agentes de Combate a Endemias - ACE	0.010.00	10,00		
1721.33.99.00	Outras Transferências do SUS	0.010.00	10.000,00		
1721.34.00.00	TRANSFERÊNCIA DE RECURSOS FNAS	0.000.000	250.220,00		
1721.34.04.00	Transferência do Programa Apoio ao Deficiente-PPD	0.003.00	500,00		
1721.34.05.00	Transferência do Programa PBF/PAIF	0.003.00	88.200,00		
1721.34.06.00	Transf. Prog. IGDBF (IGD-Bolsa Família)-Índice de Gestão Descen	0.003.00	33.100,00		
1721.34.07.00	Transferência do Programa PSE-Abuso Explor. Sexual	0.003.00	10,00		
1721.34.09.00	Transf. do Programa SCVF-Fortalecimento de Vínculo	0.003.00	91.000,00		
1721.34.12.00	Transferência do Programa BPC Questionário Aplicado	0.003.00	10,00		
1721.34.13.00	Transferência do Programa IGD-SUAS	0.003.00	13.460,00		
1721.34.99.00	Outras Transferências do FNAS	0.003.00	23.940,00		
1721.35.00.00	TRANSFERÊNCIA DE RECURSOS DO FUNDO NACIONAL DE DESENVOLVIMEN	0.000.000	355.250,00		
1721.35.01.00	TRANSFERÊNCIAS DO SALÁRIO-EDUCAÇÃO	0.008.00	134.000,00		
1721.35.02.00	TRANSF. FNDE AO PROGRAMA DINHEIRO DIRETO NA ESCOLA-PDDE	0.008.00	10.000,00		
1721.35.03.00	TRANSF. FNDE PROGRAMA NACIONAL DE ALIMENTAÇÃO-PNAE	0.008.00	113.200,00		
1721.35.04.00	TRANSF. FNDE PROGRAMA NACIONAL TRANSPORTE ESCOLAR-PNATE	0.008.00	10,00		
1721.35.99.00	OUTRAS TRANSF. FUNDO NAC. DESENV. EDUCAÇÃO-FNDE	0.008.00	98.040,00		
1721.36.00.00	TRANSF. FINANCEIRA DO ICMS- DESONERAÇÃO - L.C. Nº 87/96	0.001.00	651,00		
1721.99.00.00	OUTRAS TRANSFERÊNCIAS DA UNIÃO	0.001.00	10.000,00		
1722.00.00.00	TRANSFERENCIAS DOS ESTADOS	0.000.000	514.693,00		
1722.01.00.00	PARTICIPACAO NA RECEITA DOS ESTADOS	0.000.000	434.693,00		
1722.01.01.00	COTA-PARTE DO ICMS	0.001.00	395.600,00		
1722.01.02.00	COTA-PARTE DO IPVA	0.001.00	36.750,00		
1722.01.04.00	COTA-PARTE DO IPI SOBRE EXPORTAÇÃO	0.001.00	97,00		
1722.01.13.00	COTA-PARTE DA CONTRIB. INTERVENÇÃO NO DOMÍNIO ECONÔMICO	0.001.00	236,00		
1722.01.99.00	OUTRAS PARTICIPAÇÕES NA RECEITA DOS ESTADOS	0.001.00	2.010,00		
1722.33.00.00	TRANSF. RECUR. ESTADO P/PROGR. SAÚDE-REPASSE FUNDO A FUNDO	0.000.000	80.000,00		
1722.33.01.00	Transf. de Recursos do Estado P/ Prog. da Saúde	0.010.00	80.000,00		

**MUNICÍPIO DE BONFIM DO PIAUÍ**

RUA EMILIO BAIÃO, SN - EDIF. PALACIO SABIA - CNPJ:41.522.210/0001-27

Anexo 02

Page 3

Orçamento Programa - Exercício de 2017

RECEITAS SEGUNDO AS CATEGORIAS ECONOMICAS

Código	Especificação	F.R.	Desdobramento	SubCategoria Fonte	Categoria Econômica
1724.00.00.00	TRANSFERENCIAS MULTIGOVERNAMENTAIS	0.000.000	4.257.605,00		
1724.01.00.00	TRANSF RECURSOS DO FUNDO DE MANUTENÇÃO E DESENVOLVIMENTO	0.000.000	2.680.676,00		
1724.01.01.00	Transferência do FUNDEB - Parcela do FPM	0.009.00	1.722.560,00		
1724.01.02.00	Transferência do FUNDEB - Parcela do ICMS/EXP	0.009.00	1.698,00		
1724.01.03.00	Transferência do FUNDEB - Parcela do ICMS	0.009.00	887.000,00		
1724.01.04.00	Transferência do FUNDEB - Parcela do IPI/EXPORT	0.009.00	322,00		
1724.01.05.00	Transferência do FUNDEB - Parcela do IPVA	0.009.00	63.679,00		
1724.01.06.00	Transferência do FUNDEB - Parcela do ITR	0.009.00	1.430,00		
1724.01.07.00	Transferência do FUNDEB - Parcela do ITCMD	0.009.00	3.987,00		
1724.02.00.00	TRANSF RECUR.COMPLEMENTAÇÃO DA UNIÃO - FUNDEB	0.009.00	1.576.929,00		
1760.00.00.00	TRANSFERENCIAS DE CONVENIOS	0.000.000		744.925,60	
1761.00.00.00	TRANSFERENCIAS DE CONVENIOS DA UNIAO E DE SUAS ENTIDADES	0.000.000	721.925,60		
1761.01.00.00	TRANSF.CONVÊNIO UNIAO P/ O SUS	0.010.00	5.000,00		
1761.02.00.00	TRANSF.CONVÊNIO DA UNIAO A PROGRAMAS EDUCAÇÃO	0.008.00	103.270,00		
1761.03.00.00	TRANSF.CONVÊNIO DA UNIAO A PROGRAMAS DE ASSIST. SOCIAL	0.003.00	10.000,00		
1761.04.00.00	TRANSF.CONVÊNIO DA UNIAO A PROGRAMAS DE COMBATE A FOME	0.003.00	10.000,00		
1761.05.00.00	TRANSF.CONV.UNIAO A PROGRAMAS DE SANEAMENTO BÁSICO	0.001.00	310.000,00		
1761.99.00.00	OUTRAS TRANSFERÊNCIAS DE CONVÊNIO DA UNIAO	0.001.00	283.655,60		
1762.00.00.00	TRANSFERENCIAS DOS ESTADOS E DE SUAS ENTIDADES	0.000.000	23.000,00		
1762.01.00.00	TRANSF.CONV.ESTADO P/ O SUS	0.010.00	5.000,00		
1762.02.00.00	TRANSF.CONV.ESTADO A PROGRAMAS DE EDUCAÇÃO	0.008.00	10.000,00		
1762.99.00.00	OUTRAS TRANSFERÊNCIAS DE CONVÊNIO DO ESTADO	0.000.000	6.000,00		
1762.99.00.00	OUTRAS TRANSFERÊNCIAS DE CONVÊNIO DO ESTADO	0.001.00	2.000,00		
1762.99.03.00	PROGRAMA-SECRETARIA DE ASSISTENCIA SOCIAL GOVERNO ESTADO	0.003.00	1.000,00		
1762.99.04.00	CONVÊNIO-SECRETARIA DE AGRICULTURA	0.001.00	5.000,00		
1900.00.00.00	OUTRAS RECEITAS CORRENTES	0.000.000		355.620,00	
1910.00.00.00	MULTAS E JUROS DE MORA	0.000.000		90,00	
1911.00.00.00	MULTAS E JUROS DE MORA DOS TRIBUTOS	0.000.000	40,00		
1911.02.00.00	MULTAS E JUROS DE MORA - IMPOSTO SOBRE A RENDA E PROVENTOS D	0.000.000	10,00		
1911.02.03.00	MULTAS JUROS DE MORA-IMP.SOBRE IRRF	0.001.00	10,00		
1911.38.00.00	MULTAS JUROS DE MORA IPTU	0.001.00	10,00		
1911.39.00.00	MULTAS JUROS DE MORA ITBI	0.001.00	10,00		
1911.40.00.00	MULTAS JUROS DE MORA ISS	0.001.00	10,00		
1913.00.00.00	MULTAS E JUROS DE MORA DA DIVIDA ATIVA DOS TRIBUTOS	0.000.000	50,00		
1913.02.00.00	MULTAS E JUROS DE MORA DA DIVIDA ATIVA DO IMPOSTO SOBRE A RE	0.000.000	10,00		
1913.02.01.00	MULTAS JUROS MORA-DIVIDA ATIVA - IRRF- PESSOA FÍSICA	0.001.00	10,00		
1913.11.00.00	MULTAS JUR.MORA DIVIDA ATIVA - IPTU	0.001.00	10,00		
1913.12.00.00	MULTAS JUROS MORA DIVIDA ATIVA - ITBI	0.001.00	10,00		
1913.13.00.00	MULTAS JUROS MORA DIVIDA ATIVA - ISS	0.001.00	10,00		
1913.99.00.00	MULTAS E JUROS DE MORA DA DIVIDA ATIVA DE OUTROS TRIBUTOS	0.000.000	10,00		
1913.99.10.00	MULTAS E JUROS DE MORA DA DIVIDA ATIVA DA TAXA DE	0.001.00	10,00		
1930.00.00.00	RECEITA DA DIVIDA ATIVA	0.000.000		40,00	
1931.00.00.00	RECEITA DA DIVIDA ATIVA TRIBUTARIA	0.000.000	40,00		
1931.11.00.00	RECEITA DA DIVIDA ATIVA DO IPTU	0.001.00	10,00		
1931.12.00.00	RECEITA DA DIVIDA ATIVA DO ITBI	0.001.00	10,00		
1931.13.00.00	RECEITA DA DIVIDA ATIVA DO ISS	0.001.00	10,00		
1931.99.00.00	RECEITA DA DIVIDA ATIVA DE OUTROS TRIBUTOS	0.000.000	10,00		
1931.99.01.00	RECEITA DA DIVIDA ATIVA DE OUTROS TRIBUTOS - PRINCIPAL	0.001.00	10,00		
1990.00.00.00	RECEITAS CORRENTES DIVERSAS	0.000.000		355.490,00	
1990.99.00.00	OUTRAS RECEITAS	0.000.000	10,00		
1990.99.00.00	OUTRAS RECEITAS	0.001.00	355.480,00		
1990.99.98.00	OUTRAS RECEITAS-RECEITA FIGURATIVA ADM BAIXO RESTOS	0.001.00	10,00		
2000.00.00.00	RECEITAS DE CAPITAL	0.000.000			3.318.030,00
2100.00.00.00	OPERACOES DE CREDITO	0.000.000		1.000,00	
2110.00.00.00	OPERACOES DE CREDITO INTERNAS	0.000.000		500,00	
2119.00.00.00	OUTRAS OPERAÇÕES DE CRÉDITO INTERNAS	0.000.000	500,00		
2119.00.00.00	OUTRAS OPERAÇÕES DE CRÉDITO INTERNAS	0.001.00	500,00		
2120.00.00.00	OPERACOES DE CREDITO EXTERNAS	0.000.000		500,00	
2129.00.00.00	OUTRAS OPERAÇÕES DE CRÉDITO EXTERNAS	0.000.000	500,00		

**MUNICÍPIO DE BONFIM DO PIAUÍ**

RUA EMILIO BAIÃO, SN - EDIF. PALACIO SABIA - CNPJ:41.522.210/0001-27

Anexo 02

Page 4

Orçamento Programa - Exercício de 2017

RECEITAS SEGUNDO AS CATEGORIAS ECONOMICAS

Código	Especificação	F.R.	Desdobramento	SubCategoria Fonte	Categoria Econômica
2129.00.00.00	OUTRAS OPERAÇÕES DE CRÉDITO EXTERNAS	0.001.00	500,00		
2200.00.00.00	ALIENACAO DE BENS	0.000.000		250.500,00	
2210.00.00.00	ALIENACAO DE BENS MOVEIS	0.000.000		250.000,00	
2219.00.00.00	ALIENACAO DE OUTROS BENS MÓVEIS	0.000.000	250.000,00		
2219.00.00.00	ALIENACAO DE OUTROS BENS MÓVEIS	0.001.00	250.000,00		
2220.00.00.00	ALIENACAO DE BENS IMOVEIS	0.000.000		500,00	
2229.00.00.00	ALIENACAO DE OUTROS BENS IMÓVEIS	0.000.000	500,00		
2229.00.00.00	ALIENACAO DE OUTROS BENS IMÓVEIS	0.001.00	500,00		
2400.00.00.00	TRANSFERENCIAS DE CAPITAL	0.000.000		2.836.270,00	
2420.00.00.00	TRANSFERENCIAS INTERGOVERNAMENTAIS	0.000.000		396.370,00	
2421.00.00.00	TRANSFERENCIAS DA UNIAO	0.000.000	396.370,00		
2421.01.00.00	TRANSFERENCIA DE RECURSOS DO SUS	0.010.00	200.000,00		
2421.02.00.00	TRANSF.RECURSOS DESTINADOS A PROGRAMAS DE EDUCACAO	0.008.00	194.370,00		
2421.99.00.00	OUTRAS TRANSFERÊNCIAS DA UNIAO	0.000.000	2.000,00		
2421.99.03.00	TRANSFERENCIAS DE RECURSOS DE INVESTIMENTO CONV. ASSISTENCIA	0.003.00	2.000,00		
2470.00.00.00	TRANSFERENCIAS DE CONVENIOS	0.000.000		2.439.900,00	
2471.00.00.00	TRANSFERENCIAS DE CONVENIOS DA UNIAO E DE SUAS ENTIDADES	0.000.000	1.799.440,00		
2471.01.00.00	TRANSF.CONVÊNIO DA UNIAO PARA O SUS	0.010.00	100.000,00		
2471.02.00.00	TRANSF.CONVÊNIO DA UNIAO DESTINADAS PROGRAMAS DE EDUCACAO	0.008.00	74.140,00		
2471.03.00.00	TRANSF.CONV.UNIAO DESTINADAS PROGRAMAS DE SANEAM.BÁSICO	0.005.00	560.000,00		
2471.04.00.00	TRANSF.CONV.UNIAO DESTINADOS A PROGR.MEIO AMBIENTE	0.005.00	240.120,00		
2471.05.00.00	TRANSF.CONV.UNIAO DESTINADAS PROGRAMAS INFRA-ESTRUTURA	0.005.00	500.000,00		
2471.99.00.00	OUTRAS TRANSFERÊNCIAS DE CONVÊNIO DA UNIAO	0.005.00	325.180,00		
2472.00.00.00	TRANSFERENCIAS DE CONVENIOS DOS ESTADOS E DE SUAS ENTIDADES	0.000.000	640.460,00		
2472.01.00.00	TRANSFERÊNCIAS DE CONVÊNIO DOS ESTADOS P/O SUS	0.010.00	100.000,00		
2472.02.00.00	TRANSF.CONV.ESTADOS DESTINADAS A PROGRAMA DE EDUCACAO	0.008.00	30.000,00		
2472.03.00.00	TRANSF.CONV.ESTADOS A PROGRAMA DE SANEAMENTO BÁSICO	0.002.00	100.000,00		
2472.04.00.00	TRANSF.CONV.ESTADOS A PROGRAMA DE MEIO AMBIENTE	0.002.00	200.000,00		
2472.05.00.00	TRANSF.CONV.ESTADOS A PROGR.INFRA ESTRUTURA TRANSPORTE	0.002.00	100.000,00		
2472.99.00.00	OUTRAS TRANSFERÊNCIAS DE CONVÊNIO DOS ESTADOS	0.002.00	110.460,00		
2500.00.00.00	OUTRAS RECEITAS DE CAPITAL	0.000.000		230.260,00	
2590.00.00.00	OUTRAS RECEITAS	0.000.000		230.260,00	
2590.00.00.00	OUTRAS RECEITAS	0.001.00	230.260,00		
9000.00.00.00	DEDUÇÕES DO FUNDEB	0.000.000			-1.391.649,60
9500.00.00.00	DEDUÇÕES DO FUNDEB	0.000.000		-1.391.649,60	
9510.00.00.00	DEDUÇÕES DO FUNDEB	0.000.000	-1.391.649,60		
9510.00.00.00	DEDUÇÕES DO FUNDEB	0.000.000		-1.391.649,60	
9510.00.00.00	DEDUÇÕES DO FUNDEB	0.001.00	-1.391.649,60		
Total das Receitas (exceto Intra-Orçamentárias)					16.500.000,00

Total Geral das Receitas	16.500.000,00
---------------------------------	----------------------

PAULO HENRIQUE RIBEIRO
PREFEITO MUNICIPAL
CPF-151.663.763-15

JOANA MÁRCIA A. DE M.OLIVEIRA
CONTADORA CRC-PI 5.390/O-0
CPF-471.011.213-49

**MUNICÍPIO DE BONFIM DO PIAUÍ**

RUA EMILIO BAIÃO, SN - EDIF. PALACIO SABIA - CNPJ:41.522.210/0001-27 - Orçamento Programa - Exercício de 2017

Anexo 02

Orçamentario

Page 1

NATUREZA DA DESPESA - CONSOLIDAÇÃO GERAL

Código	Especificação	Elemento	Modalidade	Grupo	Categoria Econômica
30.00.00	DESPESAS CORRENTES				13.101.970,00
31.00.00	PESSOAL E ENCARGOS SOCIAIS			7.405.780,00	
31.90.00	APLICAÇÕES DIRETAS		7.405.780,00		
31.90.01	APOSENTADORIAS, RESERVA REMUNERADA E REFORMAS	10,00			
31.90.04	CONTRATAÇÃO POR TEMPO DETERMINADO	25.530,00			
31.90.11	VENCIMENTOS E VANTAGENS FIXAS - PESSOAL CIVIL	5.950.610,00			
31.90.13	OBRIGAÇÕES PATRONAIS	1.030.320,00			
31.90.16	OUTRAS DESPESAS VARIÁVEIS - PESSOAL CIVIL	36.320,00			
31.90.91	SENTENÇAS JUDICIAIS	27.310,00			
31.90.92	DESPESAS DE EXERCÍCIOS ANTERIORES	335.350,00			
31.90.94	INDENIZAÇÕES E RESTITUIÇÕES TRABALHISTAS	330,00			
32.00.00	JUROS E ENCARGOS DA DÍVIDA			30,00	
32.90.00	APLICAÇÕES DIRETAS		30,00		
32.90.21	JUROS SOBRE A DÍVIDA POR CONTRATO	10,00			
32.90.22	OUTROS ENCARGOS SOBRE A DÍVIDA POR CONTRATO	10,00			
32.90.25	ENCARGOS SOBRE OPERAÇÕES DE CRÉDITO POR ANTECIPAÇÃO DA R	10,00			
33.00.00	OUTRAS DESPESAS CORRENTES			5.696.160,00	
33.30.00	TRANSFERÊNCIAS A ESTADOS E AO DISTRITO FEDERAL		10,00		
33.50.00	CONTRIBUIÇÕES	10,00			
33.50.41	TRANSFERÊNCIAS A INSTITUIÇÕES PRIVADAS SEM FINS LUCRATIVOS		70.060,00		
33.50.41	CONTRIBUIÇÕES	60.040,00			
33.50.43	SUBVENÇÕES SOCIAIS	10.010,00			
33.50.92	DESPESAS DE EXERCÍCIOS ANTERIORES	10,00			
33.90.00	APLICAÇÕES DIRETAS		5.626.090,00		
33.90.14	DIÁRIAS - PESSOAL CIVIL	222.410,00			
33.90.18	AUXÍLIO FINANCEIRO A ESTUDANTES	10,00			
33.90.30	MATERIAL DE CONSUMO	1.694.880,00			
33.90.31	PREMIAÇÕES CULTURAIS, ARTÍSTICAS, CIENTÍFICAS, DESPORTIVAS E	90.030,00			
33.90.32	MATERIAL, BEM OU SERVIÇO PARA DISTRIBUIÇÃO GRATUITA	12.190,00			
33.90.33	PASSAGENS E DESPESAS COM LOCOMOÇÃO	30,00			
33.90.35	SERVIÇOS DE CONSULTORIA	350.070,00			
33.90.36	OUTROS SERVIÇOS DE TERCEIROS - PESSOA FÍSICA	1.769.950,00			
33.90.39	OUTROS SERVIÇOS DE TERCEIROS - PESSOA JURÍDICA	1.221.510,00			
33.90.41	CONTRIBUIÇÕES	10,00			
33.90.46	AUXÍLIO ALIMENTAÇÃO	10,00			
33.90.47	OBRIGAÇÕES TRIBUTÁRIAS E CONTRIBUTIVAS	100.270,00			
33.90.48	OUTROS AUXÍLIOS FINANCEIROS A PESSOA FÍSICA	75.060,00			
33.90.91	SENTENÇAS JUDICIAIS	30,00			
33.90.92	DESPESAS DE EXERCÍCIOS ANTERIORES	89.510,00			
33.90.93	INDENIZAÇÕES E RESTITUIÇÕES	120,00			
40.00.00	DESPESAS DE CAPITAL				3.318.030,00
44.00.00	INVESTIMENTOS			3.160.970,00	
44.90.00	APLICAÇÕES DIRETAS		3.160.970,00		
44.90.02	OBRAS E INSTALAÇÕES	2.410.870,00			
44.90.02	EQUIPAMENTOS E MATERIAL PERMANENTE	745.040,00			
44.90.61	AQUISIÇÃO DE IMÓVEIS	5.060,00			
45.00.00	INVERSÕES FINANCEIRAS			5.060,00	
45.90.00	APLICAÇÕES DIRETAS		5.060,00		
45.90.61	AQUISIÇÃO DE IMÓVEIS	5.060,00			
46.00.00	AMORTIZAÇÃO DA DÍVIDA			152.000,00	
46.90.00	APLICAÇÕES DIRETAS		152.000,00		
46.90.71	PRINCIPAL DA DÍVIDA CONTRATUAL RESGATADA	152.000,00			
90.00.00	RESERVA DE CONTINGÊNCIA				80.000,00
99.00.00	RESERVA DE CONTINGÊNCIA			80.000,00	
99.99.00	Reserva de Contingência		80.000,00		
99.99.99	RESERVA DE CONTINGÊNCIA	80.000,00			



MUNICÍPIO DE BONFIM DO PIAUÍ

RUA EMILIO BAIÃO, SN - EDIF. PALACIO SABIA

CNPJ:41.522.210/0001-27

Orçamento Programa

- Exercício de 2017

Anexo 02

Page 2

Orçamentario

NATUREZA DA DESPESA - CONSOLIDAÇÃO GERAL

Código	Especificação	Elemento	Modalidade	Grupo	Categoria Econômica
TOTAL					16.500.000,00



PAULO HENRIQUE RIBEIRO
PREFEITO MUNICIPAL
CPF-151.663.763-15



JOANA MÁRCIA A. DE M. OLIVEIRA
CONTADORA CRC-PI 5.390/O-0
CPF-471.011.213-49

**MUNICÍPIO DE BONFIM DO PIAUÍ**

RUA EMILIO BAIÃO, SN - EDIF. PALACIO SABIA - CNPJ:41.522.210/0001-27

Orçamento Programa - Exercício de 2017

Quadro 22

Page 1

ANÁLISE DA DESPESA EM PORCENTAGEM

Código	Especificação	Elemento	Modalidade	Grupo	Categoria Econômica
3.0.00.00	DESPESAS CORRENTES	0	0	0	79,4059
3.1.00.00	PESSOAL E ENCARGOS SOCIAIS	0	0	44,8835	0
3.1.90.00	APLICAÇÕES DIRETAS	0	44,8835	0	0
3.1.90.01	APOSENTADORIAS, RESERVA REMUNERADA E REFORMAS	0,0001	0	0	0
3.1.90.04	CONTRATAÇÃO POR TEMPO DETERMINADO	0,1547	0	0	0
3.1.90.11	VENCIMENTOS E VANTAGENS FIXAS - PESSOAL CIVIL	36,0643	0	0	0
3.1.90.13	OBRIGAÇÕES PATRONAIS	6,2444	0	0	0
3.1.90.16	OUTRAS DESPESAS VARIÁVEIS - PESSOAL CIVIL	0,2201	0	0	0
3.1.90.91	SENTENÇAS JUDICIAIS	0,1655	0	0	0
3.1.90.92	DESPESAS DE EXERCÍCIOS ANTERIORES	2,0324	0	0	0
3.1.90.94	INDENIZAÇÕES E RESTITUIÇÕES TRABALHISTAS	0,002	0	0	0
3.2.00.00	JUROS E ENCARGOS DA DÍVIDA	0	0	0,0002	0
3.2.90.00	APLICAÇÕES DIRETAS	0	0,0002	0	0
3.2.90.21	JUROS SOBRE A DÍVIDA POR CONTRATO	0,0001	0	0	0
3.2.90.22	OUTROS ENCARGOS SOBRE A DÍVIDA POR CONTRATO	0,0001	0	0	0
3.2.90.25	ENCARGOS SOBRE OPERAÇÕES DE CRÉDITO POR ANTECIPAÇÃO D	0,0001	0	0	0
3.3.00.00	OUTRAS DESPESAS CORRENTES	0	0	34,5222	0
3.3.30.00	TRANSFERÊNCIAS A ESTADOS E AO DISTRITO FEDERAL	0	0,0001	0	0
3.3.30.41	CONTRIBUIÇÕES	0,0001	0	0	0
3.3.50.00	TRANSFERÊNCIAS A INSTITUIÇÕES PRIVADAS SEM FINS LUCRATIVOS	0	0,4246	0	0
3.3.50.41	CONTRIBUIÇÕES	0,3639	0	0	0
3.3.50.43	SUBVENÇÕES SOCIAIS	0,0607	0	0	0
3.3.50.92	DESPESAS DE EXERCÍCIOS ANTERIORES	0,0001	0	0	0
3.3.90.00	APLICAÇÕES DIRETAS	0	34,0975	0	0
3.3.90.14	DIÁRIAS - PESSOAL CIVIL	1,3479	0	0	0
3.3.90.18	AUXÍLIO FINANCEIRO A ESTUDANTES	0,0001	0	0	0
3.3.90.30	MATERIAL DE CONSUMO	10,272	0	0	0
3.3.90.31	PREMIAÇÕES CULTURAIS, ARTÍSTICAS, CIENTÍFICAS, DESPORTIVAS	0,5456	0	0	0
3.3.90.32	MATERIAL, BEM OU SERVIÇO PARA DISTRIBUIÇÃO GRATUITA	0,0739	0	0	0
3.3.90.33	PASSAGENS E DESPESAS COM LOCOMOÇÃO	0,0002	0	0	0
3.3.90.35	SERVIÇOS DE CONSULTORIA	2,1216	0	0	0
3.3.90.36	OUTROS SERVIÇOS DE TERCEIROS - PESSOA FÍSICA	10,727	0	0	0
3.3.90.39	OUTROS SERVIÇOS DE TERCEIROS - PESSOA JURÍDICA	7,4031	0	0	0
3.3.90.41	CONTRIBUIÇÕES	0,0001	0	0	0
3.3.90.46	AUXÍLIO ALIMENTAÇÃO	0,0001	0	0	0
3.3.90.47	OBRIGAÇÕES TRIBUTÁRIAS E CONTRIBUTIVAS	0,6077	0	0	0
3.3.90.48	OUTROS AUXÍLIOS FINANCEIROS A PESSOA FÍSICA	0,4549	0	0	0
3.3.90.91	SENTENÇAS JUDICIAIS	0,0002	0	0	0
3.3.90.92	DESPESAS DE EXERCÍCIOS ANTERIORES	0,5425	0	0	0
3.3.90.93	INDENIZAÇÕES E RESTITUIÇÕES	0,0007	0	0	0
4.0.00.00	DESPESAS DE CAPITAL	0	0	0	20,1093
4.4.00.00	INVESTIMENTOS	0	0	19,1574	0
4.4.90.00	APLICAÇÕES DIRETAS	0	19,1574	0	0
4.4.90.51	OBRAS E INSTALAÇÕES	14,6113	0	0	0
4.4.90.52	EQUIPAMENTOS E MATERIAL PERMANENTE	4,5154	0	0	0
4.4.90.61	AQUISIÇÃO DE IMÓVEIS	0,0307	0	0	0
4.5.00.00	INVERSÕES FINANCEIRAS	0	0	0,0307	0
4.5.90.00	APLICAÇÕES DIRETAS	0	0,0307	0	0
4.5.90.61	AQUISIÇÃO DE IMÓVEIS	0,0307	0	0	0
4.6.00.00	AMORTIZAÇÃO DA DÍVIDA	0	0	0,9212	0
4.6.90.00	APLICAÇÕES DIRETAS	0	0,9212	0	0
4.6.90.71	PRINCIPAL DA DÍVIDA CONTRATUAL RESGATADA	0,9212	0	0	0
9.0.00.00	RESERVA DE CONTINGÊNCIA	0	0	0	0,4848
9.9.00.00	RESERVA DE CONTINGÊNCIA	0	0	0,4848	0

**MUNICÍPIO DE BONFIM DO PIAUÍ**

RUA EMILIO BAIÃO, SN - EDIF. PALACIO SABIA - CNPJ:41.522.210/0001-27

Orçamento Programa - Exercício de 2017

ANÁLISE DA DESPESA EM PORCENTAGEM

Quadro 22

Page 2

Código	Especificação	Elemento	Modalidade	Grupo	Categoria Econômica
9.9.99.00	Reserva de Contingência	0	0,4848	0	0
9.9.99.99	RESERVA DE CONTINGÊNCIA	0,4848	0	0	0
TOTAL					100,00



PAULO HENRIQUE RIBEIRO
PREFEITO MUNICIPAL
CPF-151.663.763-15



JOANA MÁRCIA A. DE M. OLIVEIRA
CONTADORA CRC-PI 5.390/O-0
CPF-471.011.213-49

**MUNICÍPIO DE BONFIM DO PIAUÍ**

RUA EMILIO BAIÃO, SN - EDIF. PALACIO SABIA

CNPJ:41.522.210/0001-27

Orçamento Programa - Exercício de 2017

Anexo 02

Page 1

NATUREZA DA DESPESA POR ORGÃO E UNIDADE

ORGÃO	01 CÂMARA MUNICIPAL					
UNIDADE	00 CÂMARA MUNICIPAL					
Código	Especificação	F.R.	Elemento	Modalidade	Grupo	Categoria Econômica
3.0.00.00	DESPESAS CORRENTES	0.000.000				688.000,00
3.1.00.00	PESSOAL E ENCARGOS SOCIAIS	0.000.000			480.000,00	
3.1.90.00	APLICAÇÕES DIRETAS	0.000.000		480.000,00		
3.1.90.11	VENCIMENTOS E VANTAGENS FIXAS - PESSOAL CIVIL	0.001.00	330.000,00			
3.1.90.13	OBRIGAÇÕES PATRONAIS	0.001.00	130.000,00			
3.1.90.16	OUTRAS DESPESAS VARIÁVEIS - PESSOAL CIVIL	0.001.00	10.000,00			
3.1.90.92	DESPESAS DE EXERCÍCIOS ANTERIORES	0.001.00	10.000,00			
3.3.00.00	OUTRAS DESPESAS CORRENTES	0.000.000			208.000,00	
3.3.50.00	TRANSFERÊNCIAS A INSTITUIÇÕES PRIVADAS SEM FINS LUCRATIVAS	0.000.000		30.000,00		
3.3.50.41	CONTRIBUIÇÕES	0.001.00	20.000,00			
3.3.50.43	SUBVENÇÕES SOCIAIS	0.001.00	10.000,00			
3.3.90.00	APLICAÇÕES DIRETAS	0.000.000		178.000,00		
3.3.90.14	DIÁRIAS - PESSOAL CIVIL	0.001.00	30.000,00			
3.3.90.30	MATERIAL DE CONSUMO	0.001.00	20.000,00			
3.3.90.35	SERVIÇOS DE CONSULTORIA	0.001.00	65.000,00			
3.3.90.36	OUTROS SERVIÇOS DE TERCEIROS - PESSOA FÍSICA	0.001.00	32.500,00			
3.3.90.39	OUTROS SERVIÇOS DE TERCEIROS - PESSOA JURÍDICA	0.001.00	25.500,00			
3.3.90.92	DESPESAS DE EXERCÍCIOS ANTERIORES	0.001.00	5.000,00			
4.0.00.00	DESPESAS DE CAPITAL	0.000.000				42.000,00
4.4.00.00	INVESTIMENTOS	0.000.000			35.000,00	
4.4.90.00	APLICAÇÕES DIRETAS	0.000.000		35.000,00		
4.4.90.51	OBRAS E INSTALAÇÕES	0.001.00	20.000,00			
4.4.90.52	EQUIPAMENTOS E MATERIAL PERMANENTE	0.001.00	10.000,00			
4.4.90.61	AQUISIÇÃO DE IMÓVEIS	0.001.00	5.000,00			
4.5.00.00	INVERSÕES FINANCEIRAS	0.000.000			5.000,00	
4.5.90.00	APLICAÇÕES DIRETAS	0.000.000		5.000,00		
4.5.90.61	AQUISIÇÃO DE IMÓVEIS	0.001.00	5.000,00			
4.6.00.00	AMORTIZAÇÃO DA DÍVIDA	0.000.000			2.000,00	
4.6.90.00	APLICAÇÕES DIRETAS	0.000.000		2.000,00		
4.6.90.71	PRINCIPAL DA DÍVIDA CONTRATUAL RESGATADA	0.001.00	2.000,00			
TOTAL						730.000,00

**NATUREZA DA DESPESA POR ORGÃO E UNIDADE**

ORGÃO	UNIDADE	Código	Especificação	F.R.	Elemento	Modalidade	Grupo	Categoria Econômica
02	PREFEITURA MUNICIPAL							
	01		GABINETE DO PREFEITO					
3.0.00.00			DESPESAS CORRENTES	0.000.000				541.640,00
3.1.00.00			PESSOAL E ENCARGOS SOCIAIS	0.000.000			251.280,00	
3.1.90.00			APLICAÇÕES DIRETAS	0.000.000		251.280,00		
3.1.90.04			CONTRATAÇÃO POR TEMPO DETERMINADO	0.001.00	50,00			
3.1.90.11			VENCIMENTOS E VANTAGENS FIXAS - PESSOAL CIVIL	0.001.00	241.020,00			
3.1.90.13			OBRIGAÇÕES PATRONAIS	0.001.00	50,00			
3.1.90.16			OUTRAS DESPESAS VARIÁVEIS - PESSOAL CIVIL	0.001.00	40,00			
3.1.90.91			SENTENÇAS JUDICIAIS	0.001.00	40,00			
3.1.90.92			DESPESAS DE EXERCÍCIOS ANTERIORES	0.001.00	10.050,00			
3.1.90.94			INDENIZAÇÕES E RESTITUIÇÕES TRABALHISTAS	0.001.00	30,00			
3.3.00.00			OUTRAS DESPESAS CORRENTES	0.000.000			290.360,00	
3.3.50.00			TRANSFERÊNCIAS A INSTITUIÇÕES PRIVADAS SEM FINS LUCRATIVAS	0.000.000		40.040,00		
3.3.50.41			CONTRIBUIÇÕES	0.001.00	40.020,00			
3.3.50.43			SUBVENÇÕES SOCIAIS	0.001.00	10,00			
3.3.50.92			DESPESAS DE EXERCÍCIOS ANTERIORES	0.001.00	10,00			
3.3.90.00			APLICAÇÕES DIRETAS	0.000.000		250.320,00		
3.3.90.14			DIÁRIAS - PESSOAL CIVIL	0.001.00	40.040,00			
3.3.90.30			MATERIAL DE CONSUMO	0.001.00	15.050,00			
3.3.90.33			PASSAGENS E DESPESAS COM LOCOMOÇÃO	0.001.00	10,00			
3.3.90.35			SERVIÇOS DE CONSULTORIA	0.001.00	90.010,00			
3.3.90.36			OUTROS SERVIÇOS DE TERCEIROS - PESSOA FÍSICA	0.001.00	60.050,00			
3.3.90.39			OUTROS SERVIÇOS DE TERCEIROS - PESSOA JURÍDICA	0.001.00	40.050,00			
3.3.90.47			OBRIGAÇÕES TRIBUTÁRIAS E CONTRIBUTIVAS	0.001.00	50,00			
3.3.90.92			DESPESAS DE EXERCÍCIOS ANTERIORES	0.001.00	5.050,00			
3.3.90.93			INDENIZAÇÕES E RESTITUIÇÕES	0.001.00	10,00			
4.0.00.00			DESPESAS DE CAPITAL	0.000.000				15.030,00
4.4.00.00			INVESTIMENTOS	0.000.000			15.030,00	
4.4.90.00			APLICAÇÕES DIRETAS	0.000.000		15.030,00		
4.4.90.51			OBRAS E INSTALAÇÕES	0.001.00	10.000,00			
4.4.90.52			EQUIPAMENTOS E MATERIAL PERMANENTE	0.001.00	5.030,00			
TOTAL								556.670,00

**MUNICÍPIO DE BONFIM DO PIAUÍ**

RUA EMÍLIO BAIÃO, S/N - EDIF. PALÁCIO SÁBIA

CNPJ: 41.522.210/0001-27

Exercício de 2017

Anexo 02

Page 3

NATUREZA DA DESPESA POR ORGÃO E UNIDADE

ORGÃO	UNIDADE	Código	Especificação	F.R.	Elemento	Modalidade	Grupo	Categoria Econômica
02	PREFEITURA MUNICIPAL							
	02		GABINETE DO VICE PREFEITO					
3.0.00.00			DESPESAS CORRENTES	0.000.000				20,00
3.1.00.00			PESSOAL E ENCARGOS SOCIAIS	0.000.000			10,00	
3.1.90.00			APLICAÇÕES DIRETAS	0.000.000		10,00		
3.1.90.11			VENCIMENTOS E VANTAGENS FIXAS - PESSOAL CIVIL	0.001.00	10,00			
3.3.00.00			OUTRAS DESPESAS CORRENTES	0.000.000			10,00	
3.3.90.00			APLICAÇÕES DIRETAS	0.000.000		10,00		
3.3.90.14			DIÁRIAS - PESSOAL CIVIL	0.001.00	10,00			
4.0.00.00			DESPESAS DE CAPITAL	0.000.000				20,00
4.4.00.00			INVESTIMENTOS	0.000.000			20,00	
4.4.90.00			APLICAÇÕES DIRETAS	0.000.000		20,00		
4.4.90.52			EQUIPAMENTOS E MATERIAL PERMANENTE	0.001.00	20,00			
TOTAL								40,00

**MUNICÍPIO DE BONFIM DO PIAUÍ**

RUA EMILIO BAIÃO, SN - EDIF. PALACIO SABIA

CNPJ:41.522.210/0001-87

Orçamento Programa - Exercício de 2017

Anexo 02

Page 4

NATUREZA DA DESPESA POR ORGÃO E UNIDADE

ORGÃO	UNIDADE	Código	Especificação	F.R.	Elemento	Modalidade	Grupo	Categoria Econômica
02	PREFEITURA MUNICIPAL							
	03		CONTROLADORIA GERAL DO MUNICÍPIO DE BONFIM DO PIAUÍ- CGM					
3.0.00.00			DESPESAS CORRENTES	0.000.000				92.140,00
3.1.00.00			PESSOAL E ENCARGOS SOCIAIS	0.000.000			80.050,00	
3.1.90.00			APLICAÇÕES DIRETAS	0.000.000		80.050,00		
3.1.90.04			CONTRATAÇÃO POR TEMPO DETERMINADO	0.001.00	10,00			
3.1.90.11			VENCIMENTOS E VANTAGENS FIXAS - PESSOAL CIVIL	0.001.00	80.000,00			
3.1.90.13			OBRIGAÇÕES PATRONAIS	0.001.00	10,00			
3.1.90.91			SENTENÇAS JUDICIAIS	0.001.00	10,00			
3.1.90.92			DESPESAS DE EXERCÍCIOS ANTERIORES	0.001.00	10,00			
3.1.90.94			INDENIZAÇÕES E RESTITUIÇÕES TRABALHISTAS	0.001.00	10,00			
3.3.00.00			OUTRAS DESPESAS CORRENTES	0.000.000			12.090,00	
3.3.90.00			APLICAÇÕES DIRETAS	0.000.000		12.090,00		
3.3.90.14			DIÁRIAS - PESSOAL CIVIL	0.001.00	10.000,00			
3.3.90.30			MATERIAL DE CONSUMO	0.001.00	10,00			
3.3.90.33			PASSAGENS E DESPESAS COM LOCOMOÇÃO	0.001.00	10,00			
3.3.90.36			OUTROS SERVIÇOS DE TERCEIROS - PESSOA FÍSICA	0.001.00	20,00			
3.3.90.39			OUTROS SERVIÇOS DE TERCEIROS - PESSOA JURÍDICA	0.001.00	2.030,00			
3.3.90.47			OBRIGAÇÕES TRIBUTÁRIAS E CONTRIBUTIVAS	0.001.00	10,00			
3.3.90.92			DESPESAS DE EXERCÍCIOS ANTERIORES	0.001.00	10,00			
4.0.00.00			DESPESAS DE CAPITAL	0.000.000				20,00
4.4.00.00			INVESTIMENTOS	0.000.000			20,00	
4.4.90.00			APLICAÇÕES DIRETAS	0.000.000		20,00		
4.4.90.51			OBRAS E INSTALAÇÕES	0.001.00	10,00			
4.4.90.52			EQUIPAMENTOS E MATERIAL PERMANENTE	0.001.00	10,00			
TOTAL								92.160,00

**MUNICÍPIO DE BONFIM DO PIAUÍ**

RUA EMILIO BAIÃO, SN - EDIF. PALACIO SABIA

- CNPJ:41.522.210/0001-27

- Exercício de 2017

Anexo 02

Page 5

NATUREZA DA DESPESA POR ORGÃO E UNIDADE

ORGÃO	02 PREFEITURA MUNICIPAL					
UNIDADE	04 PROCURADORIA GERAL DO MUNICÍPIO DE BONFIM DO PIAUÍ-PGM					
Código	Especificação	F.R.	Elemento	Modalidade	Grupo	Categoria Económica
3.0.00.00	DESPESAS CORRENTES	0.000.000				120,00
3.1.00.00	PESSOAL E ENCARGOS SOCIAIS	0.000.000			30,00	
3.1.90.00	APLICAÇÕES DIRETAS	0.000.000		30,00		
3.1.90.11	VENCIMENTOS E VANTAGENS FIXAS - PESSOAL CIVIL	0.001.00	20,00			
3.1.90.91	SENTENÇAS JUDICIAIS	0.001.00	10,00			
3.3.00.00	OUTRAS DESPESAS CORRENTES	0.000.000			90,00	
3.3.90.00	APLICAÇÕES DIRETAS	0.000.000		90,00		
3.3.90.14	DIÁRIAS - PESSOAL CIVIL	0.001.00	20,00			
3.3.90.30	MATERIAL DE CONSUMO	0.001.00	10,00			
3.3.90.36	OUTROS SERVIÇOS DE TERCEIROS - PESSOA FÍSICA	0.001.00	30,00			
3.3.90.39	OUTROS SERVIÇOS DE TERCEIROS - PESSOA JURÍDICA	0.001.00	30,00			
4.0.00.00	DESPESAS DE CAPITAL	0.000.000				20,00
4.4.00.00	INVESTIMENTOS	0.000.000			20,00	
4.4.90.00	APLICAÇÕES DIRETAS	0.000.000		20,00		
4.4.90.51	OBRAS E INSTALAÇÕES	0.001.00	10,00			
4.4.90.52	EQUIPAMENTOS E MATERIAL PERMANENTE	0.001.00	10,00			
TOTAL						140,00

**MUNICÍPIO DE BONFIM DO PIAUÍ**

RUA EMÍLIO BAIAO, SN - EDIF. PALACIO SABIA

CNPJ:41.522.210/0001-27

Exercício de 2017

Anexo 02

Page 6

NATUREZA DA DESPESA POR ORGÃO E UNIDADE

Código	Especificação	F.R.	Elemento	Modalidade	Grupo	Categoria Econômica
02	PREFEITURA MUNICIPAL					
05	OUIDORIA GERAL DO MUNICÍPIO DE BONFIM DO PIAUÍ-OGM					
3.0.00.00	DESPESAS CORRENTES	0.000.000				48.050,00
3.1.00.00	PESSOAL E ENCARGOS SOCIAIS	0.000.000			45.000,00	
3.1.90.00	APLICAÇÕES DIRETAS	0.000.000		45.000,00		
3.1.90.11	VENCIMENTOS E VANTAGENS FIXAS - PESSOAL CIVIL	0.001.00	45.000,00			
3.3.00.00	OUTRAS DESPESAS CORRENTES	0.000.000			3.050,00	
3.3.90.00	APLICAÇÕES DIRETAS	0.000.000		3.050,00		
3.3.90.14	DIÁRIAS - PESSOAL CIVIL	0.001.00	3.000,00			
3.3.90.30	MATERIAL DE CONSUMO	0.001.00	10,00			
3.3.90.36	OUTROS SERVIÇOS DE TERCEIROS - PESSOA FÍSICA	0.001.00	10,00			
3.3.90.39	OUTROS SERVIÇOS DE TERCEIROS - PESSOA JURÍDICA	0.001.00	30,00			
4.0.00.00	DESPESAS DE CAPITAL	0.000.000				20,00
4.4.00.00	INVESTIMENTOS	0.000.000			20,00	
4.4.90.00	APLICAÇÕES DIRETAS	0.000.000		20,00		
4.4.90.51	OBRAS E INSTALAÇÕES	0.001.00	10,00			
4.4.90.52	EQUIPAMENTOS E MATERIAL PERMANENTE	0.001.00	10,00			
TOTAL						48.070,00

**MUNICÍPIO DE BONFIM DO PIAUÍ**

RUA EMILIO BAIÃO, SN - EDIF. PALACIO SABIA

CNPJ:41.522.210/0001-27

Orçamento Programa - Exercício de 2017

Anexo 02

Page 7

NATUREZA DA DESPESA POR ORGÃO E UNIDADE

ORGÃO	UNIDADE	Código	Especificação	F.R.	Elemento	Modalidade	Grupo	Categoria Econômica
02	PREFEITURA MUNICIPAL							
	06		SECRETARIA MUNICIPAL DE ADMINISTRAÇÃO, PLANEJAMENTO E FINANÇAS					
3.0.00.00			DESPESAS CORRENTES	0.000.000				963.950,00
3.1.00.00			PESSOAL E ENCARGOS SOCIAIS	0.000.000			388.320,00	
3.1.90.00			APLICAÇÕES DIRETAS	0.000.000		388.320,00		
3.1.90.01			APOSENTADORIAS, RESERVA REMUNERADA E REFORMAS	0.001.00	10,00			
3.1.90.04			CONTRATAÇÃO POR TEMPO DETERMINADO	0.001.00	50,00			
3.1.90.11			VENCIMENTOS E VANTAGENS FIXAS - PESSOAL CIVIL	0.001.00	150.030,00			
3.1.90.13			OBRIGAÇÕES PATRONAIS	0.001.00	135.030,00			
3.1.90.16			OUTRAS DESPESAS VARIÁVEIS - PESSOAL CIVIL	0.001.00	6.040,00			
3.1.90.91			SENTENÇAS JUDICIAIS	0.001.00	15.050,00			
3.1.90.91			SENTENÇAS JUDICIAIS	0.008.00	2.000,00			
3.1.90.92			DESPESAS DE EXERCÍCIOS ANTERIORES	0.001.00	80.050,00			
3.1.90.94			INDENIZAÇÕES E RESTITUIÇÕES TRABALHISTAS	0.001.00	60,00			
3.2.00.00			JUROS E ENCARGOS DA DÍVIDA	0.000.000			30,00	
3.2.90.00			APLICAÇÕES DIRETAS	0.000.000		30,00		
3.2.90.21			JUROS SOBRE A DÍVIDA POR CONTRATO	0.001.00	10,00			
3.2.90.22			OUTROS ENCARGOS SOBRE A DÍVIDA POR CONTRATO	0.001.00	10,00			
3.2.90.25			ENCARGOS SOBRE OPERAÇÕES DE CRÉDITO POR ANTECIP	0.001.00	10,00			
3.3.00.00			OUTRAS DESPESAS CORRENTES	0.000.000			575.600,00	
3.3.50.00			TRANSFERÊNCIAS A INSTITUIÇÕES PRIVADAS SEM FINS LUCR	0.000.000		10,00		
3.3.50.41			CONTRIBUIÇÕES	0.001.00	10,00			
3.3.90.00			APLICAÇÕES DIRETAS	0.000.000		575.590,00		
3.3.90.14			DIÁRIAS - PESSOAL CIVIL	0.001.00	8.040,00			
3.3.90.30			MATERIAL DE CONSUMO	0.001.00	35.110,00			
3.3.90.35			SERVIÇOS DE CONSULTORIA	0.001.00	140.020,00			
3.3.90.36			OUTROS SERVIÇOS DE TERCEIROS - PESSOA FÍSICA	0.001.00	20.130,00			
3.3.90.39			OUTROS SERVIÇOS DE TERCEIROS - PESSOA JURÍDICA	0.001.00	235.110,00			
3.3.90.47			OBRIGAÇÕES TRIBUTÁRIAS E CONTRIBUTIVAS	0.001.00	100.050,00			
3.3.90.91			SENTENÇAS JUDICIAIS	0.001.00	10,00			
3.3.90.92			DESPESAS DE EXERCÍCIOS ANTERIORES	0.001.00	37.100,00			
3.3.90.93			INDENIZAÇÕES E RESTITUIÇÕES	0.001.00	20,00			
4.0.00.00			DESPESAS DE CAPITAL	0.000.000				165.060,00
4.4.00.00			INVESTIMENTOS	0.000.000			15.040,00	
4.4.90.00			APLICAÇÕES DIRETAS	0.000.000		15.040,00		
4.4.90.52			EQUIPAMENTOS E MATERIAL PERMANENTE	0.001.00	15.020,00			
4.4.90.61			AQUISIÇÃO DE IMÓVEIS	0.001.00	20,00			
4.5.00.00			INVERSÕES FINANCEIRAS	0.000.000			20,00	
4.5.90.00			APLICAÇÕES DIRETAS	0.000.000		20,00		
4.5.90.61			AQUISIÇÃO DE IMÓVEIS	0.001.00	20,00			
4.6.00.00			AMORTIZAÇÃO DA DÍVIDA	0.000.000			150.000,00	

**MUNICÍPIO DE BONFIM DO PIAUÍ**

RUA EMILIO BAIÃO, SN - EDIF. PALACIO SABIA

CNPJ:41.522.210/0001-27

Exercício de 2017

Anexo 02

Page 8

NATUREZA DA DESPESA POR ORGÃO E UNIDADE

Código	Especificação	F.R.	Elemento	Modalidade	Grupo	Categoria Econômica
02	PREFEITURA MUNICIPAL					
06	SECRETARIA MUNICIPAL DE ADMINISTRAÇÃO, PLANEJAMENTO E FINANÇAS					
4.6.90.00	APLICAÇÕES DIRETAS	0.000.000		150.000,00		
4.6.90.71	PRINCIPAL DA DÍVIDA CONTRATUAL RESGATADA	0.001.00	150.000,00			
9.0.00.00	RESERVA DE CONTINGÊNCIA	0.000.000				80.000,00
9.9.00.00	RESERVA DE CONTINGÊNCIA	0.000.000			80.000,00	
9.9.99.00	Reserva de Contingência	0.000.000		80.000,00		
9.9.99.99	RESERVA DE CONTINGÊNCIA	0.001.00	80.000,00			
TOTAL						1.209.010,00

**MUNICÍPIO DE BONFIM DO PIAUÍ**

RUA EMILIO BAIÃO, SN - EDIF. PALACIO SABIA

CNPJ:41.522.210/0001-27

Exercício de 2017

Anexo 02

Page 9

NATUREZA DA DESPESA POR ORGÃO E UNIDADE

ORGÃO	UNIDADE	Código	Especificação	F.R.	Elemento	Modalidade	Grupo	Categoria Econômica
02	PREFEITURA MUNICIPAL							
	07		SECRETARIA MUNIC.DE INFRA-ESTRUTURA, TURISMO E MEIO AMBIENTE					
3.0.00.00			DESPESAS CORRENTES	0.000.000				1.036.260,00
3.1.00.00			PESSOAL E ENCARGOS SOCIAIS	0.000.000			161.270,00	
3.1.90.00			APLICAÇÕES DIRETAS	0.000.000		161.270,00		
3.1.90.04			CONTRATAÇÃO POR TEMPO DETERMINADO	0.001.00	50,00			
3.1.90.11			VENCIMENTOS E VANTAGENS FIXAS - PESSOAL CIVIL	0.001.00	161.040,00			
3.1.90.13			OBRIGAÇÕES PATRONAIS	0.001.00	40,00			
3.1.90.16			OUTRAS DESPESAS VARIÁVEIS - PESSOAL CIVIL	0.001.00	20,00			
3.1.90.91			SENTENÇAS JUDICIAIS	0.001.00	40,00			
3.1.90.92			DESPESAS DE EXERCÍCIOS ANTERIORES	0.001.00	40,00			
3.1.90.94			INDENIZAÇÕES E RESTITUIÇÕES TRABALHISTAS	0.001.00	40,00			
3.3.00.00			OUTRAS DESPESAS CORRENTES	0.000.000			874.990,00	
3.3.90.00			APLICAÇÕES DIRETAS	0.000.000		874.990,00		
3.3.90.14			DIÁRIAS - PESSOAL CIVIL	0.001.00	11.040,00			
3.3.90.30			MATERIAL DE CONSUMO	0.001.00	163.080,00			
3.3.90.32			MATERIAL, BEM OU SERVIÇO PARA DISTRIBUIÇÃO GRATUITA	0.001.00	10,00			
3.3.90.35			SERVIÇOS DE CONSULTORIA	0.001.00	55.000,00			
3.3.90.36			OUTROS SERVIÇOS DE TERCEIROS - PESSOA FÍSICA	0.001.00	413.590,00			
3.3.90.39			OUTROS SERVIÇOS DE TERCEIROS - PESSOA JURÍDICA	0.001.00	230.100,00			
3.3.90.39			OUTROS SERVIÇOS DE TERCEIROS - PESSOA JURÍDICA	0.001.00	10,00			
3.3.90.47			OBRIGAÇÕES TRIBUTÁRIAS E CONTRIBUTIVAS	0.001.00	40,00			
3.3.90.92			DESPESAS DE EXERCÍCIOS ANTERIORES	0.001.00	2.060,00			
3.3.90.92			DESPESAS DE EXERCÍCIOS ANTERIORES	0.001.00	10,00			
3.3.90.93			INDENIZAÇÕES E RESTITUIÇÕES	0.001.00	40,00			
3.3.90.93			INDENIZAÇÕES E RESTITUIÇÕES	0.001.00	10,00			
4.00.00			DESPESAS DE CAPITAL	0.000.000				1.420.680,00
4.4.00.00			INVESTIMENTOS	0.000.000			1.420.670,00	
4.4.90.00			APLICAÇÕES DIRETAS	0.000.000		1.420.670,00		
4.4.90.51			OBRAS E INSTALAÇÕES	0.001.00	170,00			
4.4.90.51			OBRAS E INSTALAÇÕES	0.001.00	10,00			
4.4.90.51			OBRAS E INSTALAÇÕES	0.002.00	40.000,00			
4.4.90.51			OBRAS E INSTALAÇÕES	0.002.00	160.190,00			
4.4.90.51			OBRAS E INSTALAÇÕES	0.005.00	1.060.060,00			
4.4.90.52			EQUIPAMENTOS E MATERIAL PERMANENTE	0.001.00	10.060,00			
4.4.90.52			EQUIPAMENTOS E MATERIAL PERMANENTE	0.001.00	10,00			
4.4.90.52			EQUIPAMENTOS E MATERIAL PERMANENTE	0.002.00	20,00			
4.4.90.52			EQUIPAMENTOS E MATERIAL PERMANENTE	0.002.00	70,00			
4.4.90.52			EQUIPAMENTOS E MATERIAL PERMANENTE	0.005.00	150.070,00			
4.4.90.61			AQUISIÇÃO DE IMÓVEIS	0.001.00	10,00			
4.5.00.00			INVERSÕES FINANCEIRAS	0.000.000			10,00	

**MUNICÍPIO DE BONFIM DO PIAUÍ**

RUA EMILIO BAIÃO, SN - EDIF. PALACIO SABIA

- CNPJ:41.522.210/0001-07

- Anexo Programa - Exercício de 2017

Anexo 02

Page 10

NATUREZA DA DESPESA POR ORGÃO E UNIDADE

Código	Especificação	F.R.	Elemento	Modalidade	Grupo	Categoria Econômica
02	PREFEITURA MUNICIPAL					
07	SECRETARIA MUNIC.DE INFRA-ESTRUTURA, TURISMO E MEIO AMBIENTE					
4.5.90.00	APLICAÇÕES DIRETAS	0.000.000		10,00		
4.5.90.61	AQUISIÇÃO DE IMÓVEIS	0.001.00	10,00			
TOTAL						2.456.940,00

**MUNICÍPIO DE BONFIM DO PIAUÍ**

RUA EMILIO BAIÃO, SN - EDIF. PALACIO SABIA

CNPJ:41.522.210/0001-27

Exercício de 2017

Anexo 02

Page 11

NATUREZA DA DESPESA POR ORGÃO E UNIDADE

ORGÃO	UNIDADE	Código	Especificação	F.R.	Elemento	Modalidade	Grupo	Categoria Econômica
02	PREFEITURA MUNICIPAL							
	08		SECRETARIA MUNICIPAL DE EDUCAÇÃO, CULTURA, ESPORTE E LAZER-S					
3.0.00.00	DESPESAS CORRENTES			0.000.000				6.083.300,00
3.1.00.00	PESSOAL E ENCARGOS SOCIAIS			0.000.000			4.416.080,00	
3.1.90.00	APLICAÇÕES DIRETAS			0.000.000		4.416.080,00		
3.1.90.04	CONTRATAÇÃO POR TEMPO DETERMINADO			0.001.00	20,00			
3.1.90.04	CONTRATAÇÃO POR TEMPO DETERMINADO			0.001.00	10,00			
3.1.90.04	CONTRATAÇÃO POR TEMPO DETERMINADO			0.008.00	25.030,00			
3.1.90.04	CONTRATAÇÃO POR TEMPO DETERMINADO			0.009.00	60,00			
3.1.90.04	CONTRATAÇÃO POR TEMPO DETERMINADO			0.009.00	70,00			
3.1.90.11	VENCIMENTOS E VANTAGENS FIXAS - PESSOAL CIVIL			0.001.00	35.020,00			
3.1.90.11	VENCIMENTOS E VANTAGENS FIXAS - PESSOAL CIVIL			0.001.00	225.190,00			
3.1.90.11	VENCIMENTOS E VANTAGENS FIXAS - PESSOAL CIVIL			0.008.00	75.040,00			
3.1.90.11	VENCIMENTOS E VANTAGENS FIXAS - PESSOAL CIVIL			0.009.00	2.800.050,00			
3.1.90.11	VENCIMENTOS E VANTAGENS FIXAS - PESSOAL CIVIL			0.009.00	550.050,00			
3.1.90.13	OBRIGAÇÕES PATRONAIS			0.001.00	20,00			
3.1.90.13	OBRIGAÇÕES PATRONAIS			0.001.00	20,00			
3.1.90.13	OBRIGAÇÕES PATRONAIS			0.008.00	30,00			
3.1.90.13	OBRIGAÇÕES PATRONAIS			0.009.00	420.040,00			
3.1.90.13	OBRIGAÇÕES PATRONAIS			0.009.00	115.030,00			
3.1.90.16	OUTRAS DESPESAS VARIÁVEIS - PESSOAL CIVIL			0.001.00	20,00			
3.1.90.16	OUTRAS DESPESAS VARIÁVEIS - PESSOAL CIVIL			0.008.00	20,00			
3.1.90.16	OUTRAS DESPESAS VARIÁVEIS - PESSOAL CIVIL			0.009.00	50,00			
3.1.90.16	OUTRAS DESPESAS VARIÁVEIS - PESSOAL CIVIL			0.009.00	60,00			
3.1.90.91	SENTENÇAS JUDICIAIS			0.001.00	20,00			
3.1.90.91	SENTENÇAS JUDICIAIS			0.001.00	10,00			
3.1.90.91	SENTENÇAS JUDICIAIS			0.008.00	30,00			
3.1.90.91	SENTENÇAS JUDICIAIS			0.009.00	10,00			
3.1.90.91	SENTENÇAS JUDICIAIS			0.009.00	10,00			
3.1.90.92	DESPESAS DE EXERCÍCIOS ANTERIORES			0.001.00	20,00			
3.1.90.92	DESPESAS DE EXERCÍCIOS ANTERIORES			0.001.00	10.000,00			
3.1.90.92	DESPESAS DE EXERCÍCIOS ANTERIORES			0.008.00	55.050,00			
3.1.90.92	DESPESAS DE EXERCÍCIOS ANTERIORES			0.009.00	100.000,00			
3.1.90.92	DESPESAS DE EXERCÍCIOS ANTERIORES			0.009.00	5.000,00			
3.1.90.94	INDENIZAÇÕES E RESTITUIÇÕES TRABALHISTAS			0.001.00	20,00			
3.1.90.94	INDENIZAÇÕES E RESTITUIÇÕES TRABALHISTAS			0.001.00	20,00			
3.1.90.94	INDENIZAÇÕES E RESTITUIÇÕES TRABALHISTAS			0.008.00	40,00			
3.1.90.94	INDENIZAÇÕES E RESTITUIÇÕES TRABALHISTAS			0.009.00	10,00			
3.1.90.94	INDENIZAÇÕES E RESTITUIÇÕES TRABALHISTAS			0.009.00	10,00			
3.3.00.00	OUTRAS DESPESAS CORRENTES			0.000.000			1.667.220,00	
3.3.90.00	APLICAÇÕES DIRETAS			0.000.000		1.667.220,00		



NATUREZA DA DESPESA POR ORGÃO E UNIDADE

ORGÃO	UNIDADE	Código	Especificação	F.R.	Elemento	Modalidade	Grupo	Categoria Econômica
02	PREFEITURA MUNICIPAL							
	08		SECRETARIA MUNICIPAL DE EDUCAÇÃO, CULTURA, ESPORTE E LAZER-S					
3.3.90.14			DIÁRIAS - PESSOAL CIVIL	0.001.00	20,00			
3.3.90.14			DIÁRIAS - PESSOAL CIVIL	0.001.00	45.000,00			
3.3.90.14			DIÁRIAS - PESSOAL CIVIL	0.008.00	40,00			
3.3.90.14			DIÁRIAS - PESSOAL CIVIL	0.009.00	70,00			
3.3.90.18			AUXÍLIO FINANCEIRO A ESTUDANTES	0.008.00	10,00			
3.3.90.30			MATERIAL DE CONSUMO	0.001.00	60.020,00			
3.3.90.30			MATERIAL DE CONSUMO	0.001.00	180.010,00			
3.3.90.30			MATERIAL DE CONSUMO	0.008.00	220.150,00			
3.3.90.30			MATERIAL DE CONSUMO	0.009.00	265.070,00			
3.3.90.31			PREMIAÇÕES CULTURAIS, ARTÍSTICAS, CIENTÍFICAS, DESPESAS	0.001.00	90.020,00			
3.3.90.31			PREMIAÇÕES CULTURAIS, ARTÍSTICAS, CIENTÍFICAS, DESPESAS	0.001.00	10,00			
3.3.90.32			MATERIAL, BEM OU SERVIÇO PARA DISTRIBUIÇÃO GRATUITA	0.001.00	30,00			
3.3.90.33			PASSAGENS E DESPESAS COM LOCOMOÇÃO	0.001.00	10,00			
3.3.90.35			SERVIÇOS DE CONSULTORIA	0.001.00	10,00			
3.3.90.35			SERVIÇOS DE CONSULTORIA	0.001.00	10,00			
3.3.90.36			OUTROS SERVIÇOS DE TERCEIROS - PESSOA FÍSICA	0.001.00	100.020,00			
3.3.90.36			OUTROS SERVIÇOS DE TERCEIROS - PESSOA FÍSICA	0.001.00	271.000,00			
3.3.90.36			OUTROS SERVIÇOS DE TERCEIROS - PESSOA FÍSICA	0.008.00	30.170,00			
3.3.90.36			OUTROS SERVIÇOS DE TERCEIROS - PESSOA FÍSICA	0.009.00	90,00			
3.3.90.39			OUTROS SERVIÇOS DE TERCEIROS - PESSOA JURÍDICA	0.001.00	190.040,00			
3.3.90.39			OUTROS SERVIÇOS DE TERCEIROS - PESSOA JURÍDICA	0.001.00	130.000,00			
3.3.90.39			OUTROS SERVIÇOS DE TERCEIROS - PESSOA JURÍDICA	0.008.00	75.140,00			
3.3.90.39			OUTROS SERVIÇOS DE TERCEIROS - PESSOA JURÍDICA	0.009.00	10,00			
3.3.90.39			OUTROS SERVIÇOS DE TERCEIROS - PESSOA JURÍDICA	0.009.00	10.080,00			
3.3.90.41			CONTRIBUIÇÕES	0.001.00	10,00			
3.3.90.47			OBRIGAÇÕES TRIBUTÁRIAS E CONTRIBUTIVAS	0.001.00	10,00			
3.3.90.47			OBRIGAÇÕES TRIBUTÁRIAS E CONTRIBUTIVAS	0.001.00	20,00			
3.3.90.47			OBRIGAÇÕES TRIBUTÁRIAS E CONTRIBUTIVAS	0.008.00	10,00			
3.3.90.91			SENTENÇAS JUDICIAIS	0.008.00	10,00			
3.3.90.92			DESPESAS DE EXERCÍCIOS ANTERIORES	0.001.00	30,00			
3.3.90.92			DESPESAS DE EXERCÍCIOS ANTERIORES	0.001.00	20,00			
3.3.90.92			DESPESAS DE EXERCÍCIOS ANTERIORES	0.008.00	70,00			
3.3.90.92			DESPESAS DE EXERCÍCIOS ANTERIORES	0.009.00	10,00			
4.0.00.00			DESPESAS DE CAPITAL	0.000.000				704.560,00
4.4.00.00			INVESTIMENTOS	0.000.000			704.540,00	
4.4.90.00			APLICAÇÕES DIRETAS	0.000.000		704.540,00		
4.4.90.51			OBRAS E INSTALAÇÕES	0.001.00	90.050,00			
4.4.90.51			OBRAS E INSTALAÇÕES	0.002.00	30.000,00			

**NATUREZA DA DESPESA POR ORGÃO E UNIDADE**

ORGÃO	02 PREFEITURA MUNICIPAL					
UNIDADE	09 SECRETARIA MUNICIPAL DE SAÚDE-S.M.S.					
Código	Especificação	F.R.	Elemento	Modalidade	Grupo	Categoria Econômica
3.0.00.00	DESPESAS CORRENTES	0.000.000				2.597.300,00
3.1.00.00	PESSOAL E ENCARGOS SOCIAIS	0.000.000			1.328.480,00	
3.1.90.00	APLICAÇÕES DIRETAS	0.000.000		1.328.480,00		
3.1.90.04	CONTRATAÇÃO POR TEMPO DETERMINADO	0.001.00	10,00			
3.1.90.04	CONTRATAÇÃO POR TEMPO DETERMINADO	0.001.00	40,00			
3.1.90.04	CONTRATAÇÃO POR TEMPO DETERMINADO	0.010.00	70,00			
3.1.90.11	VENCIMENTOS E VANTAGENS FIXAS - PESSOAL CIVIL	0.001.00	10,00			
3.1.90.11	VENCIMENTOS E VANTAGENS FIXAS - PESSOAL CIVIL	0.001.00	410.020,00			
3.1.90.11	VENCIMENTOS E VANTAGENS FIXAS - PESSOAL CIVIL	0.010.00	593.060,00			
3.1.90.13	OBRIGAÇÕES PATRONAIS	0.001.00	10,00			
3.1.90.13	OBRIGAÇÕES PATRONAIS	0.001.00	70.020,00			
3.1.90.13	OBRIGAÇÕES PATRONAIS	0.010.00	160.000,00			
3.1.90.16	OUTRAS DESPESAS VARIÁVEIS - PESSOAL CIVIL	0.001.00	10,00			
3.1.90.16	OUTRAS DESPESAS VARIÁVEIS - PESSOAL CIVIL	0.001.00	5.030,00			
3.1.90.16	OUTRAS DESPESAS VARIÁVEIS - PESSOAL CIVIL	0.010.00	15.000,00			
3.1.90.91	SENTENÇAS JUDICIAIS	0.001.00	5.030,00			
3.1.90.91	SENTENÇAS JUDICIAIS	0.010.00	5.040,00			
3.1.90.92	DESPESAS DE EXERCÍCIOS ANTERIORES	0.001.00	25.030,00			
3.1.90.92	DESPESAS DE EXERCÍCIOS ANTERIORES	0.010.00	40.020,00			
3.1.90.94	INDENIZAÇÕES E RESTITUIÇÕES TRABALHISTAS	0.001.00	40,00			
3.1.90.94	INDENIZAÇÕES E RESTITUIÇÕES TRABALHISTAS	0.010.00	40,00			
3.3.00.00	OUTRAS DESPESAS CORRENTES	0.000.000			1.268.820,00	
3.3.90.00	APLICAÇÕES DIRETAS	0.000.000		1.268.820,00		
3.3.90.14	DIÁRIAS - PESSOAL CIVIL	0.001.00	10,00			
3.3.90.14	DIÁRIAS - PESSOAL CIVIL	0.001.00	53.030,00			
3.3.90.14	DIÁRIAS - PESSOAL CIVIL	0.010.00	60,00			
3.3.90.30	MATERIAL DE CONSUMO	0.001.00	10,00			
3.3.90.30	MATERIAL DE CONSUMO	0.001.00	310.050,00			
3.3.90.30	MATERIAL DE CONSUMO	0.010.00	160.090,00			
3.3.90.32	MATERIAL, BEM OU SERVIÇO PARA DISTRIBUIÇÃO GRATUIT.	0.001.00	20,00			
3.3.90.35	SERVIÇOS DE CONSULTORIA	0.001.00	20,00			
3.3.90.36	OUTROS SERVIÇOS DE TERCEIROS - PESSOA FÍSICA	0.001.00	30.000,00			
3.3.90.36	OUTROS SERVIÇOS DE TERCEIROS - PESSOA FÍSICA	0.001.00	335.070,00			
3.3.90.36	OUTROS SERVIÇOS DE TERCEIROS - PESSOA FÍSICA	0.010.00	215.080,00			
3.3.90.39	OUTROS SERVIÇOS DE TERCEIROS - PESSOA JURÍDICA	0.001.00	10,00			
3.3.90.39	OUTROS SERVIÇOS DE TERCEIROS - PESSOA JURÍDICA	0.001.00	85.050,00			
3.3.90.39	OUTROS SERVIÇOS DE TERCEIROS - PESSOA JURÍDICA	0.010.00	35.120,00			
3.3.90.46	AUXÍLIO ALIMENTAÇÃO	0.001.00	10,00			
3.3.90.47	OBRIGAÇÕES TRIBUTÁRIAS E CONTRIBUTIVAS	0.001.00	40,00			

**MUNICÍPIO DE BONFIM DO PIAUÍ**

RUA EMILIO BAIÃO, SN - EDIF. PALACIO SABIA

- CNPJ:41.522.210/0001-27 - Plano Programa

- Exercício de 2017

Anexo 02

Page 15

NATUREZA DA DESPESA POR ORGÃO E UNIDADE

ORGÃO	02 PREFEITURA MUNICIPAL					
UNIDADE	09 SECRETARIA MUNICIPAL DE SAÚDE-S.M.S.					
Código	Especificação	F.R.	Elemento	Modalidade	Grupo	Categoria Econômica
3.3.90.47	OBRIGAÇÕES TRIBUTÁRIAS E CONTRIBUTIVAS	0.010.00	40,00			
3.3.90.48	OUTROS AUXÍLIOS FINANCEIROS A PESSOA FÍSICA	0.001.00	15.000,00			
3.3.90.91	SENTENÇAS JUDICIAIS	0.001.00	10,00			
3.3.90.92	DESPESAS DE EXERCÍCIOS ANTERIORES	0.001.00	30.030,00			
3.3.90.92	DESPESAS DE EXERCÍCIOS ANTERIORES	0.010.00	40,00			
3.3.90.93	INDENIZAÇÕES E RESTITUIÇÕES	0.001.00	10,00			
3.3.90.93	INDENIZAÇÕES E RESTITUIÇÕES	0.001.00	20,00			
4.00.00	DESPESAS DE CAPITAL	0.000.000				425.210,00
4.4.00.00	INVESTIMENTOS	0.000.000			425.200,00	
4.4.90.00	APLICAÇÕES DIRETAS	0.000.000		425.200,00		
4.4.90.51	OBRAS E INSTALAÇÕES	0.001.00	10,00			
4.4.90.51	OBRAS E INSTALAÇÕES	0.001.00	80.030,00			
4.4.90.51	OBRAS E INSTALAÇÕES	0.010.00	150.020,00			
4.4.90.52	EQUIPAMENTOS E MATERIAL PERMANENTE	0.001.00	30,00			
4.4.90.52	EQUIPAMENTOS E MATERIAL PERMANENTE	0.001.00	60.050,00			
4.4.90.52	EQUIPAMENTOS E MATERIAL PERMANENTE	0.010.00	135.050,00			
4.4.90.61	AQUISIÇÃO DE IMÓVEIS	0.001.00	10,00			
4.5.00.00	INVERSÕES FINANCEIRAS	0.000.000			10,00	
4.5.90.00	APLICAÇÕES DIRETAS	0.000.000		10,00		
4.5.90.61	AQUISIÇÃO DE IMÓVEIS	0.001.00	10,00			
TOTAL						3.022.510,00

**MUNICÍPIO DE BONFIM DO PIAUÍ**

RUA EMILIO BAIÃO, SN - EDIF. PALACIO SABIA

CNPJ:41.522.210/0001-27

Orçamento Programa - Exercício de 2017

Anexo 02

Page 16

NATUREZA DA DESPESA POR ORGÃO E UNIDADE

ORGÃO	UNIDADE	Código	Especificação	F.R.	Elemento	Modalidade	Grupo	Categoria Econômica
02	PREFEITURA MUNICIPAL	3.0.00.00	DESPESAS CORRENTES	0.000.000				671.890,00
	10	3.1.00.00	PESSOAL E ENCARGOS SOCIAIS	0.000.000			180.230,00	
		3.1.90.00	APLICAÇÕES DIRETAS	0.000.000		180.230,00		
		3.1.90.04	CONTRATAÇÃO POR TEMPO DETERMINADO	0.001.00	10,00			
		3.1.90.04	CONTRATAÇÃO POR TEMPO DETERMINADO	0.001.00	20,00			
		3.1.90.04	CONTRATAÇÃO POR TEMPO DETERMINADO	0.003.00	20,00			
		3.1.90.11	VENCIMENTOS E VANTAGENS FIXAS - PESSOAL CIVIL	0.001.00	180.000,00			
		3.1.90.11	VENCIMENTOS E VANTAGENS FIXAS - PESSOAL CIVIL	0.001.00	30,00			
		3.1.90.11	VENCIMENTOS E VANTAGENS FIXAS - PESSOAL CIVIL	0.003.00	20,00			
		3.1.90.13	OBRIGAÇÕES PATRONAIS	0.001.00	10,00			
		3.1.90.13	OBRIGAÇÕES PATRONAIS	0.001.00	10,00			
		3.1.90.16	OUTRAS DESPESAS VARIÁVEIS - PESSOAL CIVIL	0.001.00	20,00			
		3.1.90.91	SENTENÇAS JUDICIAIS	0.001.00	10,00			
		3.1.90.92	DESPESAS DE EXERCÍCIOS ANTERIORES	0.001.00	20,00			
		3.1.90.92	DESPESAS DE EXERCÍCIOS ANTERIORES	0.001.00	30,00			
		3.1.90.92	DESPESAS DE EXERCÍCIOS ANTERIORES	0.003.00	20,00			
		3.1.90.94	INDENIZAÇÕES E RESTITUIÇÕES TRABALHISTAS	0.001.00	10,00			
		3.3.00.00	OUTRAS DESPESAS CORRENTES	0.000.000			491.660,00	
		3.3.90.00	APLICAÇÕES DIRETAS	0.000.000		491.660,00		
		3.3.90.14	DIÁRIAS - PESSOAL CIVIL	0.001.00	10.010,00			
		3.3.90.14	DIÁRIAS - PESSOAL CIVIL	0.001.00	10,00			
		3.3.90.14	DIÁRIAS - PESSOAL CIVIL	0.003.00	6.010,00			
		3.3.90.30	MATERIAL DE CONSUMO	0.001.00	5.020,00			
		3.3.90.30	MATERIAL DE CONSUMO	0.001.00	8.110,00			
		3.3.90.30	MATERIAL DE CONSUMO	0.003.00	95.020,00			
		3.3.90.32	MATERIAL, BEM OU SERVIÇO PARA DISTRIBUIÇÃO GRATUIT.	0.001.00	12.000,00			
		3.3.90.32	MATERIAL, BEM OU SERVIÇO PARA DISTRIBUIÇÃO GRATUIT.	0.001.00	80,00			
		3.3.90.32	MATERIAL, BEM OU SERVIÇO PARA DISTRIBUIÇÃO GRATUIT.	0.003.00	20,00			
		3.3.90.36	OUTROS SERVIÇOS DE TERCEIROS - PESSOA FÍSICA	0.001.00	60.010,00			
		3.3.90.36	OUTROS SERVIÇOS DE TERCEIROS - PESSOA FÍSICA	0.001.00	6.110,00			
		3.3.90.36	OUTROS SERVIÇOS DE TERCEIROS - PESSOA FÍSICA	0.003.00	136.010,00			
		3.3.90.39	OUTROS SERVIÇOS DE TERCEIROS - PESSOA JURÍDICA	0.001.00	75.010,00			
		3.3.90.39	OUTROS SERVIÇOS DE TERCEIROS - PESSOA JURÍDICA	0.001.00	110,00			
		3.3.90.39	OUTROS SERVIÇOS DE TERCEIROS - PESSOA JURÍDICA	0.003.00	8.010,00			
		3.3.90.48	OUTROS AUXÍLIOS FINANCEIROS A PESSOA FÍSICA	0.001.00	60.000,00			
		3.3.90.48	OUTROS AUXÍLIOS FINANCEIROS A PESSOA FÍSICA	0.001.00	50,00			
		3.3.90.48	OUTROS AUXÍLIOS FINANCEIROS A PESSOA FÍSICA	0.003.00	10,00			
		3.3.90.92	DESPESAS DE EXERCÍCIOS ANTERIORES	0.001.00	10.010,00			
		3.3.90.92	DESPESAS DE EXERCÍCIOS ANTERIORES	0.001.00	30,00			

**MUNICÍPIO DE BONFIM DO PIAUÍ**

RUA EMILIO BAIÃO, SN - EDIF. PALACIO SABIA

- CNPJ:41.522.210/0001-27

- Exercício de 2017

Anexo 02

Page 17

NATUREZA DA DESPESA POR ORGÃO E UNIDADE

Código	Especificação	F.R.	Elemento	Modalidade	Grupo	Categoria Econômica
ORGÃO	02 PREFEITURA MUNICIPAL					
UNIDADE	10 SECRETARIA MUNICIPAL DE ASSISTÊNCIA SOCIAL-SEMAS					
3.3.90.92	DESPESAS DE EXERCÍCIOS ANTERIORES	0.003.00	20,00			
4.0.00.00	DESPESAS DE CAPITAL	0.000.000				65.130,00
4.4.00.00	INVESTIMENTOS	0.000.000			65.130,00	
4.4.90.00	APLICAÇÕES DIRETAS	0.000.000		65.130,00		
4.4.90.51	OBRAS E INSTALAÇÕES	0.001.00	10,00			
4.4.90.51	OBRAS E INSTALAÇÕES	0.001.00	20,00			
4.4.90.51	OBRAS E INSTALAÇÕES	0.003.00	30.020,00			
4.4.90.52	EQUIPAMENTOS E MATERIAL PERMANENTE	0.001.00	30,00			
4.4.90.52	EQUIPAMENTOS E MATERIAL PERMANENTE	0.001.00	35.010,00			
4.4.90.52	EQUIPAMENTOS E MATERIAL PERMANENTE	0.003.00	40,00			
TOTAL						737.020,00



MUNICÍPIO DE BONFIM DO PIAUÍ

RUA EMÍLIO BAIAO, SN - EDIF. PALACIO SABIA

- CNPJ:41.522.210/0001-27 - Plano Programa

- Exercício de 2017

Anexo 02

Page 19

NATUREZA DA DESPESA POR ORGÃO E UNIDADE

TOTAL GERAL

16.500.000,00

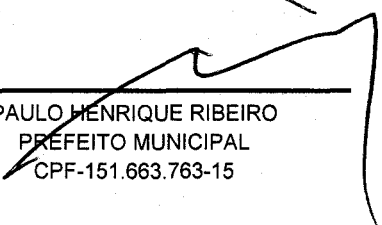

PAULO HENRIQUE RIBEIRO
PREFEITO MUNICIPAL
CPF-151.663.763-15



JOANA MÁRCIA A. DE M. OLIVEIRA
CONTADORA CRC-PI 5.390/O-0
CPF-471.011.213-49

**MUNICIPIO DE BONFIM DO PIAUI**

RUA EMILIO BAIÃO, SN - EDIF. PALACIO SABIA

CNPJ:41.522.210/0001-27

Orçamento Programa - Exercício de 2017

Anexo 06

Page 1

PROGRAMA DE TRABALHO

(Inc. II, § 2º, Art. 2º)

01 CÂMARA MUNICIPAL

00 CÂMARA MUNICIPAL

Código	Especificação	Operação Especial	Projetos	Atividades	Total
01	Legislativa		40.000,00	690.000,00	730.000,00
01	031 Ação Legislativa		40.000,00	690.000,00	730.000,00
01	031 0013 DESENVOLVIMENTO E MODERNIZAÇÃO LEGISLATIVA		40.000,00	690.000,00	730.000,00
01.031.0013.1001.0000	RESTAURAÇÃO, AMPLIAÇÃO DA SEDE DA CÂMARA MUNICIPAL		20.000,00		20.000,00
01.031.0013.1058.0000	AQUISIÇÃO DE EQUIPAMENTO E MATERIAL PERMANENTE		10.000,00		10.000,00
01.031.0013.1059.0000	AQUISIÇÃO DE IMÓVEL		10.000,00		10.000,00
01.031.0013.2001.0000	CONTRIBUICAO A ENTIDADES			30.000,00	30.000,00
01.031.0013.2002.0000	MANUTENÇÃO DA CÂMARA MUNICIPAL			575.000,00	575.000,00
01.031.0013.2003.0000	ENCARGOS COM ASSESSORIA JURIDICA TEC. ADMINISTRATIVA			27.000,00	27.000,00
01.031.0013.2118.0000	PUBLICAÇÃO DE ATOS DO PODER LEGISLATIVO			12.000,00	12.000,00
01.031.0013.2144.0000	MANUT. DOS SERVICOS DE CONTROLE INTERNO E CONTABEIS			46.000,00	46.000,00
TOTAL		0,00	40.000,00	690.000,00	730.000,00

**MUNICÍPIO DE BONFIM DO PIAUÍ**

RUA EMÍLIO BAIAO, SN - EDIF. PALACIO SABIA

CNPJ:41.522.210/0001-27

Orçamento Programa - Exercício de 2017

Anexo 06

Page 2

PROGRAMA DE TRABALHO

(Inc.II, § 2º, Art.2º)

02 PREFEITURA MUNICIPAL**01 GABINETE DO PREFEITO**

Código	Especificação	Operação Especial	Projetos	Atividades	Total
04	Administração			115.120,00	115.120,00
04	091 Defesa da Ordem Jurídica			115.120,00	115.120,00
04	091 0012 PLANEJAMENTO GOVERNAMENTAL			115.120,00	115.120,00
04.091.0012.2004.0000	ENCARGOS COM ASSESSORIA JURIDICA			115.120,00	115.120,00
04	122 Administração Geral		15.010,00	305.120,00	320.130,00
04	122 0003 GESTÃO ADMINISTRATIVA EFICIENTE		15.010,00	40.020,00	55.030,00
04.122.0003.1004.0000	REFORMA, AMPLIAÇÃO E RESTAURAÇÃO DA SEDE DA PREFEITURA		10.000,00		10.000,00
04.122.0003.1060.0000	AQUISIÇÃO DE VEÍCULO		10,00		10,00
04.122.0003.1061.0000	AQUISIÇÃO DE EQUIPAMENTO E MATERIAL PERMANENTE		5.000,00		5.000,00
04.122.0003.2006.0000	CONTRIBUICAO A ENTIDADE			40.020,00	40.020,00
04	122 0012 PLANEJAMENTO GOVERNAMENTAL			265.100,00	265.100,00
04.122.0012.2005.0000	MANUTENÇÃO DO GABINETE DO PREFEITO			265.100,00	265.100,00
04	131 Comunicação Social		10,00	40.110,00	40.120,00
04	131 0003 GESTÃO ADMINISTRATIVA EFICIENTE		10,00	40.110,00	40.120,00
04.131.0003.1062.0000	AQUIS. DE EQUIP. E MAT. PERMANENTE - SETOR DE COMUNICAÇÃO		10,00		10,00
04.131.0003.2007.0000	ENCARGOS COM ASSESSORIA DE IMPRENSA			40.110,00	40.110,00
04	153 Defesa Terrestre			16.110,00	16.110,00
04	153 0003 GESTÃO ADMINISTRATIVA EFICIENTE			16.110,00	16.110,00
04.153.0003.2008.0000	ADMINISTRACAO DA JUNTA DO SERVICO MILITAR			16.110,00	16.110,00
04	181 Policiamento		10,00	65.180,00	65.190,00
04	181 0003 GESTÃO ADMINISTRATIVA EFICIENTE		10,00	65.180,00	65.190,00
04.181.0003.1063.0000	AQUISIÇÃO DE EQUIP. E MAT. PERMANENTE - GUARDA MUNICIPAL		10,00		10,00
04.181.0003.2009.0000	ENCARGOS COM A SEGURANCA PUBLICA			65.040,00	65.040,00
04.181.0003.2120.0000	MANUTENÇÃO DA GUARDA MUNICIPAL			140,00	140,00
TOTAL		0,00	15.030,00	541.640,00	556.670,00

**MUNICÍPIO DE BONFIM DO PIAUÍ**

RUA EMÍLIO BAIAO, SN - EDIF. PALACIO SABIA

CNPJ:41.522.210/0001-27

Orçamento Programa - Exercício de 2017

Anexo 06

Page 3

PROGRAMA DE TRABALHO

(Inc.II, § 2º, Art.2º)

02 PREFEITURA MUNICIPAL**02 GABINETE DO VICE PREFEITO**

Código	Especificação	Operação Especial	Projetos	Atividades	Total
04	Administração		20,00	20,00	40,00
04	122 Administração Geral		20,00	20,00	40,00
04	122 0003 GESTÃO ADMINISTRATIVA EFICIENTE		20,00		20,00
04.122.0003.1134.0000	AQUISIÇÃO DE EQUIPAMENTO E MATERIAL PERMANENTE		10,00		10,00
04.122.0003.1135.0000	AQUISIÇÃO DE VEÍCULO		10,00		10,00
04	122 0012 PLANEJAMENTO GOVERNAMENTAL			20,00	20,00
04.122.0012.2150.0000	MANUTENÇÃO DO GABINETE DO VICE-PREFEITO			20,00	20,00
TOTAL		0,00	20,00	20,00	40,00

**MUNICÍPIO DE BONFIM DO PIAUÍ**

RUA EMÍLIO BAIAO, SN - EDIF. PALACIO SABIA

- CNPJ:41.522.210/0001-00

- Exercício de 2017

Anexo 06

Page 4

PROGRAMA DE TRABALHO

(Inc.II, § 2º, Art.2º)

02 PREFEITURA MUNICIPAL**03 CONTROLADORIA GERAL DO MUNICÍPIO DE BONFIM DO PIAUÍ- CGM**

Código	Especificação	Operação Especial	Projetos	Atividades	Total
04	Administração		20,00	92.140,00	92.160,00
04	124 Controle Interno		20,00	92.140,00	92.160,00
04	124 0003 GESTÃO ADMINISTRATIVA EFICIENTE		20,00	92.140,00	92.160,00
04.124.0003.1069.0000	AQUIS. DE EQUIP. E MAT. PERMANENTE- CONTROLADORIA GERAL		10,00		10,00
04.124.0003.1070.0000	CONSTRUIR, REFORMAR E REST. PR DIO DA CONTROLADORIA GERAL		10,00		10,00
04.124.0003.2039.0000	MANUTENÇÃO DOS SERVIÇOS DA CONTROLADORIA GERAL DO MUNICÍPIO			90.110,00	90.110,00
04.124.0003.2151.0000	TREINAMENTO E CAPACITAÇÃO DE PESSOAL			2.010,00	2.010,00
04.124.0003.2152.0000	ENCARGOS COM PUBLICAÇÕES DE EDITAIS E NOTAS			10,00	10,00
04.124.0003.2153.0000	ENCARGOS COM ASSINATURAS DE INFORMATIVOS, REVISTAS E JORNAIS			10,00	10,00
TOTAL		0,00	20,00	92.140,00	92.160,00

**MUNICÍPIO DE BONFIM DO PIAUÍ**

RUA EMILIO BAIÃO, SN - EDIF. PALACIO SABIA

- CNPJ:41.522.210/0001-27

- Exercício de 2017

Anexo 06

Page 5

PROGRAMA DE TRABALHO

(Inc.II, § 2º, Art.2º)

02 PREFEITURA MUNICIPAL**04 PROCURADORIA GERAL DO MUNICÍPIO DE BONFIM DO PIAUÍ-PGM**

Código	Especificação	Operação Especial	Projetos	Atividades	Total
04	Administração		20,00	120,00	140,00
04	122 Administração Geral		20,00	120,00	140,00
04	122 0003 GESTÃO ADMINISTRATIVA EFICIENTE		20,00	120,00	140,00
04.122.0003.1136.0000	CONSTRUIR, REFORMAR, AMPLIAR PREDIO DA PROCURADORIA GERAL DO MUNICÍPIO		10,00		10,00
04.122.0003.1137.0000	AQUISIÇÃO DE EQUIPAMENTO E MATERIAL PERMANENTE		10,00		10,00
04.122.0003.2154.0000	MANUTENÇÃO E ENCARGOS DA PROCURADORIA GERAL DO MUNICÍPIO			40,00	40,00
04.122.0003.2155.0000	ENCARGOS COM ASSESSORIA JURIDICA			20,00	20,00
04.122.0003.2156.0000	INDENIZAÇÃO ADMINISTRATIVA E SENTENÇAS JUDICIAS			10,00	10,00
04.122.0003.2157.0000	TREINAMENTO E CAPACITAÇÃO DE PESSOAL			20,00	20,00
04.122.0003.2158.0000	ENCARGOS COM PUBLICAÇÕES DE EDITAIS E NOTAS			10,00	10,00
04.122.0003.2159.0000	ENCARGOS COM ASSINATURA DE INFORMATIVOS ,REVISTAS E JORNAIS			20,00	20,00
TOTAL		0,00	20,00	120,00	140,00

**MUNICÍPIO DE BONFIM DO PIAUI**

RUA EMILIO BAIÃO, SN - EDIF. PALACIO SABIA

CNPJ:41.522.210/0001-27

Orçamento Programa - Exercício de 2017

Anexo 06

Page 6

PROGRAMA DE TRABALHO

(Inc.II, § 2º, Art.2º)

02 PREFEITURA MUNICIPAL

05 OUVIDORIA GERAL DO MUNICÍPIO DE BONFIM DO PIAUI-OGM

Código	Especificação	Operação Especial	Projetos	Atividades	T o t a l
04	Administração		20,00	48.050,00	48.070,00
04	122 Administração Geral		20,00	48.050,00	48.070,00
04	122 0003 GESTÃO ADMINISTRATIVA EFICIENTE		20,00	48.050,00	48.070,00
04.122.0003.1138.0000	CONSTRUIR, REFORMAR, AMPLIAR PR DIO OUVIDORIA		10,00		10,00
04.122.0003.1139.0000	AQUISIÇÃO DE EQUIPAMENTO E MATERIAL PERMANENTE		10,00		10,00
04.122.0003.2160.0000	MANUTENÇÃO E ENCARGOS DA OUVIDORIA GERAL DO MUNICÍPIO			48.010,00	48.010,00
04.122.0003.2161.0000	TREINAMENTO E CAPACITAÇÃO DE PESSOAL			20,00	20,00
04.122.0003.2162.0000	ENCARGOS COM PUBLICAÇÕES DE EDITAIS E NOTAS			10,00	10,00
04.122.0003.2163.0000	ENCARGOS COM ASSINATURAS DE INFORMATIVOS, REVISTAS			10,00	10,00
TOTAL		0,00	20,00	48.050,00	48.070,00

**MUNICÍPIO DE BONFIM DO PIAUÍ**

RUA EMILIO BAIÃO, SN - EDIF. PALACIO SABIA

CNPJ:41.522.210/0001-27

Exercício de 2017

Anexo 06

Page 7

PROGRAMA DE TRABALHO

(Inc.II, § 2º, Art.2º)

02 PREFEITURA MUNICIPAL**06 SECRETARIA MUNICIPAL DE ADMINISTRAÇÃO, PLANEJAMENTO E FINANÇAS**

Código	Especificação	Operação Especial	Projetos	Atividades	Total
04	Administração			140.120,00	140.120,00
04	121 Planejamento e Orçamento			140.120,00	140.120,00
04	121 0003 GESTÃO ADMINISTRATIVA EFICIENTE			140.120,00	140.120,00
04.121.0003.2014.0000	MANUT. DOS SERVICOS CONTABEIS			140.120,00	140.120,00
04	122 Administração Geral		10.060,00	561.250,00	571.310,00
04	122 0003 GESTÃO ADMINISTRATIVA EFICIENTE		10.060,00	561.250,00	571.310,00
04.122.0003.1006.0000	AQUISIÇÃO DE EQUIPAMENTOS E MATERIAIS PERMANENTES		10.000,00		10.000,00
04.122.0003.1007.0000	AQUIS. EQUIP. E MAT. PERM. P/ DEPTO. DE ALMOX.E PATRIMÔNIO		10,00		10,00
04.122.0003.1048.0000	AQUISIÇÃO DE BENS IMÓVEIS		20,00		20,00
04.122.0003.1064.0000	AQUISIÇÃO DE VEÍCULO		10,00		10,00
04.122.0003.1107.0000	AQUISIÇÃO E DESOPROPRIAÇÃO DE IMÓVEIS		20,00		20,00
04.122.0003.2010.0000	MANUTENÇÃO E ENCARGOS DA SECRETARIA			279.050,00	279.050,00
04.122.0003.2011.0000	INDENIZACAO ADMINISTRATIVA E SENTENCAS JUDICIAIS			17.030,00	17.030,00
04.122.0003.2018.0000	ENCARGOS COM OBRIGACOES PATRONAIS			215.050,00	215.050,00
04.122.0003.2121.0000	MANUTENÇÃO DO DEPARTAMENTO DE ALMOX. E PATRIMÔNIO			50.120,00	50.120,00
04	123 Administração Financeira		5.000,00	130,00	5.130,00
04	123 0003 GESTÃO ADMINISTRATIVA EFICIENTE		5.000,00	130,00	5.130,00
04.123.0003.1008.0000	AQUISIÇÃO DE EQUIPAMENTOS E MATERIAIS PERMANENTES		5.000,00		5.000,00
04.123.0003.2012.0000	MANUTENÇÃO DO DEPARTAMENTO DE TRIBUTAÇÃO			130,00	130,00
04	128 Formação de Recursos Humanos			40,00	40,00
04	128 0003 GESTÃO ADMINISTRATIVA EFICIENTE			40,00	40,00
04.128.0003.2013.0000	TREINAMENTO E CAPACITACAO DE PESSOAL			40,00	40,00
04	131 Comunicação Social			30,00	30,00
04	131 0003 GESTÃO ADMINISTRATIVA EFICIENTE			30,00	30,00
04.131.0003.2122.0000	ENCARGOS COM PUBLICAÇÕES DE EDITAIS E NOTAS			30,00	30,00
04	722 Telecomunicações			7.020,00	7.020,00
04	722 0003 GESTÃO ADMINISTRATIVA EFICIENTE			7.020,00	7.020,00
04.722.0003.2015.0000	MANUTENÇÃO DE SERVICOS TELEFONICOS			7.020,00	7.020,00
04	752 Energia Elétrica			135.020,00	135.020,00
04	752 0003 GESTÃO ADMINISTRATIVA EFICIENTE			135.020,00	135.020,00
04.752.0003.2016.0000	ENCARGOS COM A CEPISA			135.020,00	135.020,00
15	Urbanismo			40,00	40,00
15	121 Planejamento e Orçamento			40,00	40,00
15	121 0012 PLANEJAMENTO GOVERNAMENTAL			40,00	40,00
15.121.0012.2105.0000	ELABORACAO DO PLANO DIRETOR			40,00	40,00
17	Saneamento			40,00	40,00

**MUNICÍPIO DE BONFIM DO PIAUÍ**

RUA EMILIO BAIÃO, SN - EDIF. PALACIO SABIA

CNPJ:41.522.210/0001-00

Orçamento Programa - Exercício de 2017

Anexo 06

Page 8

PROGRAMA DE TRABALHO

(Inc. II, § 2º, Art. 2º)

02 PREFEITURA MUNICIPAL**06 SECRETARIA MUNICIPAL DE ADMINISTRAÇÃO, PLANEJAMENTO E FINANÇAS**

Código	Especificação	Operação Especial	Projetos	Atividades	Total
17	122	Administração Geral		40,00	40,00
17	122	0003 GESTÃO ADMINISTRATIVA EFICIENTE		40,00	40,00
17.122.0003.2021.0000	ENCARGOS COM A AGESPISA			40,00	40,00
24	Comunicações			20,00	20,00
24	126	Tecnologia da Informação		20,00	20,00
24	126	0003 GESTÃO ADMINISTRATIVA EFICIENTE		20,00	20,00
24.126.0003.2124.0000	ENCARGO C/ ASSINATURA DE REVISTAS E JORNAIS			20,00	20,00
24	721	Comunicações Postais		10.020,00	10.020,00
24	721	0003 GESTÃO ADMINISTRATIVA EFICIENTE		10.020,00	10.020,00
24.721.0003.2022.0000	MANUTENÇÃO DE SERVIÇOS POSTAIS			10.020,00	10.020,00
24	722	Telecomunicações		10.060,00	10.060,00
24	722	0003 GESTÃO ADMINISTRATIVA EFICIENTE		10.060,00	10.060,00
24.722.0003.2023.0000	ENCARGOS COM A RETRANSMISSÃO DO SINAL DE TV			10.020,00	10.020,00
24.722.0003.2024.0000	MANUTENÇÃO DOS SERVIÇOS DE RÁDIO DIFUSÃO			40,00	40,00
26	Transporte			130,00	130,00
26	782	Transporte Rodoviário		130,00	130,00
26	782	0009 DESENVOLVIMENTO DA INFRA ESTRUTURA URBANA		130,00	130,00
26.782.0009.2025.0000	MANUTENÇÃO DOS SERVIÇOS DE TRANSPORTES			130,00	130,00
28	Encargos Especiais			150.030,00	150.030,00
28	843	Serviço da Dívida Interna		150.030,00	150.030,00
28	843	0003 GESTÃO ADMINISTRATIVA EFICIENTE		150.030,00	150.030,00
28.843.0003.2026.0000	ENCARGOS DA DÍVIDA INTERNA			150.030,00	150.030,00
28	846	Outros Encargos Especiais		100.000,00	100.000,00
28	846	0003 GESTÃO ADMINISTRATIVA EFICIENTE		100.000,00	100.000,00
28.846.0003.2020.0000	ENCARGOS COM PASEP			100.000,00	100.000,00
99	Reserva de Contingência			80.000,00	80.000,00
99	999	Reserva de Contingência		80.000,00	80.000,00
99	999	0999 RESERVA DE CONTINGÊNCIA		80.000,00	80.000,00
99.999.0999.2999.0000	RESERVA DE CONTINGENCIA			80.000,00	80.000,00
TOTAL		0,00	15.060,00	1.193.950,00	1.209.010,00

**MUNICÍPIO DE BONFIM DO PIAUÍ**

RUA EMILIO BAIÃO, SN - EDIF. PALACIO SABIA

CNPJ:41.522.210/0001-77

Orçamento Programa - Exercício de 2017

Anexo 06

Page 9

PROGRAMA DE TRABALHO

(Inc.II, § 2º, Art.2º)

02 PREFEITURA MUNICIPAL**07 SECRETARIA MUNIC.DE INFRA-ESTRUTURA, TURISMO E MEIO AMBIENTE**

Código	Especificação	Operação Especial	Projetos	Atividades	T o t a l
04	Administração			40,00	40,00
04	122 Administração Geral			40,00	40,00
04	122 0008 TURISMO E PROMOÇÃO CULTURAL			40,00	40,00
04.122.0008.2165.0000	MANUTENÇÃO DO DEPARTAMENTO DE TURISMO			40,00	40,00
04	451 Infra-Estrutura Urbana		40.020,00		40.020,00
04	451 0009 DESENVOLVIMENTO DA INFRA ESTRUTURA URBANA		40.020,00		40.020,00
04.451.0009.1116.0000	CONSTRUÇÃO DE PORTAL PÚBLICO		20.010,00		20.010,00
04.451.0009.1117.0000	IMPLANTAÇÃO DE SEGURANÇA E EDUCAÇÃO DE TRÂNSITO		20.010,00		20.010,00
15	Urbanismo			40,00	40,00
15	121 Planejamento e Orçamento			40,00	40,00
15	121 0012 PLANEJAMENTO GOVERNAMENTAL			40,00	40,00
15.121.0012.2052.0000	IMPLANTAÇÃO DO PLANO DIRETOR			40,00	40,00
15	122 Administração Geral		10,00	540.090,00	540.100,00
15	122 0003 GESTÃO ADMINISTRATIVA EFICIENTE			540.090,00	540.090,00
15.122.0003.2053.0000	ADMINISTRACAO E ENCARGOS DO DEPARTAMENTO			540.090,00	540.090,00
15	122 0009 DESENVOLVIMENTO DA INFRA ESTRUTURA URBANA		10,00		10,00
15.122.0009.1023.0000	AQUISIÇÃO DE EQUIPAMENTOS E MATERIAIS PERMANENTES		10,00		10,00
15	451 Infra-Estrutura Urbana		180.040,00	1.550,00	181.590,00
15	451 0009 DESENVOLVIMENTO DA INFRA ESTRUTURA URBANA		180.040,00	1.550,00	181.590,00
15.451.0009.1020.0000	CONSTRUÇÃO E RECUPERAÇÃO DE CALÇAMENTOS		90.010,00		90.010,00
15.451.0009.1022.0000	CONSTRUÇÃO E RESTAURAÇÃO DE OBRAS PÚBLICAS MUNICIPAIS		10,00		10,00
15.451.0009.1024.0000	ABERTURA DE RUAS E AVENIDAS		10,00		10,00
15.451.0009.1118.0000	CONSTRUÇÃO E PAVIMENTAÇÃO ASFALTICA DE VIAS PÚBLICAS		90.010,00		90.010,00
15.451.0009.2054.0000	URBANIZACAO DE VIAS E OUTROS LOGRAD. PUBLICOS			1.550,00	1.550,00
15	452 Serviços Urbanos		80.030,00	224.210,00	304.240,00
15	452 0009 DESENVOLVIMENTO DA INFRA ESTRUTURA URBANA		80.030,00	224.210,00	304.240,00
15.452.0009.1025.0000	AQUISIÇÃO DE EQUIPAMENTOS PARA LIMPEZA PÚBLICA		10.000,00		10.000,00
15.452.0009.1026.0000	CONST. E REST. PRAÇAS, PARQUES, JARDINS E OUTROS LOGRADOUROS		70.010,00		70.010,00
15.452.0009.1054.0000	CONSTRUIR, REFORMAR E RECUPERAR CEMIT ÉRIO PÚBLICO		20,00		20,00
15.452.0009.2056.0000	MANUT. DOS SERVIÇOS DE LIMPEZA PÚBLICA			168.070,00	168.070,00
15.452.0009.2057.0000	MANUTENÇÃO DO CEMITÉRIO MUNICIPAL/SERVICOS FUNERÁRIOS			10.120,00	10.120,00
15.452.0009.2058.0000	MANUT. CONSERV. PRACAS, PARQUES E JARDINS E OUTROS LOG.PUBLI			46.020,00	46.020,00
16	Habitação		50.030,00		50.030,00
16	481 Habitação Rural		50.030,00		50.030,00

**MUNICIPIO DE BONFIM DO PIAUI**

RUA EMILIO BAIÃO, SN - EDIF. PALACIO SABIA

CNPJ:41.522.210/0001-27

Orçamento Programa - Exercício de 2017

Anexo 06

Page 10

PROGRAMA DE TRABALHO

(Inc.II, § 2º, Art.2º)

02 PREFEITURA MUNICIPAL**07 SECRETARIA MUNIC.DE INFRA-ESTRUTURA, TURISMO E MEIO AMBIENTE**

Código	Especificação	Operação Especial	Projetos	Atividades	T o t a l
16 481 0006	DESENVOLVIMENTO HABITACIONAL		50.030,00		50.030,00
16.481.0006.1119.0000	CONSTRUIR E REST.CASAS POPULARES E MELHORIA HABITACIONAL RURAL		50.030,00		50.030,00
16 482	Habitação Urbana		50.030,00	40,00	50.070,00
16 482 0006	DESENVOLVIMENTO HABITACIONAL		50.030,00	40,00	50.070,00
16.482.0006.1027.0000	CONST.,REST. E EQUIPAR CASAS POPUL. E MELHORIA HABITACIONAL.		50.030,00		50.030,00
16.482.0006.2125.0000	MANUT. DE CASAS POPULARES E MELHORIA HABITACIONAL			40,00	40,00
17	Saneamento		270.150,00	110.110,00	380.260,00
17 511	Saneamento Básico Rural		270.150,00	110.110,00	380.260,00
17 511 0007	DESENVOLVIMENTO E INFRA ESTRUTURA RURAL		270.150,00	110.110,00	380.260,00
17.511.0007.1009.0000	CONST., RECUP. E EQUIPAR CHAFARIZES E CAIXAS D AGUAS		50.040,00		50.040,00
17.511.0007.1010.0000	PERFURAR, REST. E EQUIPAR POÇOS CACIMBÕES / TUBULARES		80.040,00		80.040,00
17.511.0007.1011.0000	CONSTRUIR, RECUP,REST DE AÇUDES,BARRAGENS E BARREIROS		90.020,00		90.020,00
17.511.0007.1046.0000	CONSTRUIR,REFORMAR, REST. RECUP E EQUIPAR CISTERNAS		50.050,00		50.050,00
17.511.0007.2028.0000	MANUT.DE POCOS, CHAFARIZES E CAIXAS D AGUAS			110.110,00	110.110,00
17 512	Saneamento Básico Urbano		370.160,00	40,00	370.200,00
17 512 0009	DESENVOLVIMENTO DA INFRA ESTRUTURA URBANA		280.140,00	40,00	280.180,00
17.512.0009.1012.0000	CONSTRUÇÃO E AMPLIAÇÃO DA REDE DE ABASTECIMENTO D AGUA		50.020,00		50.020,00
17.512.0009.1029.0000	CONST. DE ESGOTOS, GALERIAS E CANAIS DE DRENAGENS		10,00		10,00
17.512.0009.1034.0000	CONSTRUÇÃO DE SISTEMA SIMPL. DE ABASTECIMENTO D AGUA		50.020,00		50.020,00
17.512.0009.1055.0000	CONSTRUIR, INSTALAR, REST. E EQUIPAR LAVANDERIA PÚBLICA		30.020,00		30.020,00
17.512.0009.1065.0000	CONSTRUIR, RESTAURAR E EQUIPAR UNIDADES SANITÁRIAS		50.030,00		50.030,00
17.512.0009.1066.0000	IMPLANTAÇÃO DE SISTEMA DE ABASTECIMENTO D AGUA		50.020,00		50.020,00
17.512.0009.1121.0000	IMPLANTAÇÃO DE SISTEMA DE ESGOTAMENTO SANITÁRIO		50.020,00		50.020,00
17.512.0009.2096.0000	MANUTENÇÃO DE LAVANDERIAS			40,00	40,00
17 512 0010	QUALIDADE DE VIDA E RESPEITO AO MEIO AMBIENTE		90.020,00		90.020,00
17.512.0010.1120.0000	CONSTRUIR, RESTAURAR E AMPLIAR ATERRO SANITÁRIO		90.020,00		90.020,00
18	Gestão Ambiental			40,00	40,00
18 122	Administração Geral			40,00	40,00
18 122 0010	QUALIDADE DE VIDA E RESPEITO AO MEIO AMBIENTE			40,00	40,00
18.122.0010.2166.0000	MANUTENÇÃO DO DEPARTAMENTO DE MEIO AMBIENTE			40,00	40,00
18 541	Preservação e Conservação Ambiental			30,00	30,00

**MUNICÍPIO DE BONFIM DO PIAU**

RUA EMILIO BAIÃO, SN - EDIF. PALACIO SABIA

CNPJ:41.522.210/0001-27

Orçamento Programa - Exercício de 2017

Anexo 06

Page 11

PROGRAMA DE TRABALHO

(Inc.II, § 2º, Art.2º)

02 PREFEITURA MUNICIPAL**07 SECRETARIA MUNIC.DE INFRA-ESTRUTURA, TURISMO E MEIO AMBIENTE**

Código	Especificação	Operação Especial	Projetos	Atividades	Total
18 541 0010	QUALIDADE DE VIDA E RESPEITO AO MEIO AMBIENTE			30,00	30,00
18.541.0010.2029.0000	PRESERVAÇÃO AMBIENTAL DOS PARQUES PUBLICOS			30,00	30,00
24	Comunicações		20,00		20,00
24 722	Telecomunicações		20,00		20,00
24 722 0009	DESENVOLVIMENTO DA INFRA ESTRUTURA URBANA		20,00		20,00
24.722.0009.1030.0000	CONST., INST., REST. E EQUIPAR POSTOS TELEFÔNICOS		20,00		20,00
25	Energia			35.030,00	35.030,00
25 751	Conservação de Energia			35.030,00	35.030,00
25 751 0009	DESENVOLVIMENTO DA INFRA ESTRUTURA URBANA			35.030,00	35.030,00
25.751.0009.2060.0000	MANUTENÇÃO DE SERV. DE ILUMIN. PUBLICA			35.030,00	35.030,00
25 752	Energia Elétrica		50.050,00		50.050,00
25 752 0009	DESENVOLVIMENTO DA INFRA ESTRUTURA URBANA		50.050,00		50.050,00
25.752.0009.1031.0000	IMPLANTAÇÃO E AMPLIAÇÃO DA ELETRIFICAÇÃO URBANA/RURAL		50.050,00		50.050,00
26	Transporte			108.010,00	108.010,00
26 122	Administração Geral			108.010,00	108.010,00
26 122 0009	DESENVOLVIMENTO DA INFRA ESTRUTURA URBANA			108.010,00	108.010,00
26.122.0009.2184.0000	MANUTENÇÃO DO DEPARTAMENTO DE OBRAS E TRANSPORTE			108.010,00	108.010,00
26 782	Transporte Rodoviário		330.120,00	17.030,00	347.150,00
26 782 0009	DESENVOLVIMENTO DA INFRA ESTRUTURA URBANA		330.120,00	17.030,00	347.150,00
26.782.0009.1032.0000	CONSTRUÇÃO E RESTAURAÇÃO DE ESTRADAS VICINAIS		50.020,00		50.020,00
26.782.0009.1056.0000	CONST.E REST.DE ESTRADAS, PASSAGENS MOLHADAS E BUEIROS		50.020,00		50.020,00
26.782.0009.1067.0000	CONST., REST., AMPLIAR E EQUIPAR TERMINAL RODOVIÁRIO		30.030,00		30.030,00
26.782.0009.1105.0000	AQUISIÇÃO E/O PATROL		80.020,00		80.020,00
26.782.0009.1106.0000	AQUISICAO DE TRATOR		70.010,00		70.010,00
26.782.0009.1122.0000	CONSTRUÇÃO E RECUPERAÇÃO DE PONTES		50.020,00		50.020,00
26.782.0009.2061.0000	MANUTENÇÃO E CONSERV. DE ESTRADAS VICINAIS E RODOVIAS			17.030,00	17.030,00
28	Encargos Especiais		20,00		20,00
28 846	Outros Encargos Especiais		20,00		20,00
28 846 0009	DESENVOLVIMENTO DA INFRA ESTRUTURA URBANA		20,00		20,00
28.846.0009.1068.0000	IDENIZAÇÕES E DESAPROPRIAÇÕES		20,00		20,00
TOTAL		0,00	1.420.680,00	1.036.260,00	2.456.940,00

**MUNICÍPIO DE BONFIM DO PIAUÍ**

RUA EMÍLIO BAIAO, SN - EDIF. PALACIO SABIA

CNPJ:41.522.210/0001-27

Orçamento Programa - Exercício de 2017

Anexo 06

Page 12

PROGRAMA DE TRABALHO

(Inc.II, § 2º, Art.2º)

02 PREFEITURA MUNICIPAL

08 SECRETARIA MUNICIPAL DE EDUCAÇÃO, CULTURA, ESPORTE E LAZER-S

Código	Especificação	Operação Especial	Projetos	Atividades	Total
04	Administração			30,00	30,00
04	124 Controle Interno			30,00	30,00
04	124 0003 GESTÃO ADMINISTRATIVA EFICIENTE			30,00	30,00
04.124.0003.2137.0000	MANUT. DOS SERV. DE CONTROLE INTERNO E CONTÁBEIS			30,00	30,00
12	Educação		354.300,00	4.962.080,00	5.316.380,00
12	361 Ensino Fundamental		354.300,00	4.962.080,00	5.316.380,00

**MUNICÍPIO DE BONFIM DO PIAUÍ**

RUA EMILIO BAIÃO, SN - EDIF. PALACIO SABIA

CNPJ:41.522.210/0001-27

Exercício de 2017

Anexo 06

Page 13

PROGRAMA DE TRABALHO

(Inc.II, § 2º, Art.2º)

02 PREFEITURA MUNICIPAL**08 SECRETARIA MUNICIPAL DE EDUCAÇÃO, CULTURA, ESPORTE E LAZER-S**

Código	Especificação	Operação Especial	Projetos	Atividades	Total
12 361 0001	DESENVOLVIMENTO DA EDUCAÇÃO DE QUALIDADE		354.300,00	4.962.080,00	5.316.380,00
12.361.0001.1015.0000	CONSTRUÇÃO, AMPL., E REST. DE UNIDADES ESCOLARES		140.000,00		140.000,00
12.361.0001.1016.0000	AQUIS. DIV. EQUIP. E MAT. PERMANENTE P/ UNIDADES ESCOLARES		40.000,00		40.000,00
12.361.0001.1050.0000	CONSTRUIR, AMPLIAR, RESTAURAR E EQUIPAR UNIDADES ESCOLARES		20,00		20,00
12.361.0001.1051.0000	AQUISIÇÃO DE VEÍCULOS		10,00		10,00
12.361.0001.1072.0000	AQUISIÇÃO DE VEÍCULO		84.150,00		84.150,00
12.361.0001.1075.0000	AQUISIÇÃO DE BENS IMÓVEIS		20,00		20,00
12.361.0001.1112.0000	CONSTRUÇÃO DE QUADRAS EM UNIDADES ESCOLARES		90.010,00		90.010,00
12.361.0001.1114.0000	IMPLANTAÇÃO DO PROGRAMA PROINFRO/TELECENTRO		40,00		40,00
12.361.0001.1115.0000	AQUISIÇÃO DE EQUIPAMENTO PARA UNIDADES ESCOLARES		10,00		10,00
12.361.0001.1124.0000	CONSTRUIR, AMPL.REST.E EQUIPAR BIBLIOTECA EM UNID.ESCOLARES		40,00		40,00
12.361.0001.2037.0000	ADMINISTRACAO DO ENSINO FUNDAMENTAL			300.120,00	300.120,00
12.361.0001.2040.0000	MANUT.DO PROG.NACIONAL DE ALIMENTAÇÃO ESCOLAR- PNAE			100.010,00	100.010,00
12.361.0001.2041.0000	ENCARGOS C/O TRANSP.ESCOLAR DE ALUNOS DO ENSINO FUNDAMENTAL			176.020,00	176.020,00
12.361.0001.2047.0000	MANUTENÇÃO DO PROGRAMA EDUCAÇÃO DE JOVENS E ADULTOS			25.110,00	25.110,00
12.361.0001.2048.0000	ENC. C/BOLSA EST. MAT. PED. RES. TRANSP. ESCOLAR			40,00	40,00
12.361.0001.2050.0000	ENCARGOS COM A EDUCACAO ESPECIAL			30,00	30,00
12.361.0001.2055.0000	ENCARGOS COM O PESSOAL DO MAGISTÉ RIO ENSINO MÉ DIO - 60%			40,00	40,00
12.361.0001.2064.0000	ENCARGOS COM O PESSOAL DA EDUCAÇÃO BÁSICA- 40%			35.070,00	35.070,00
12.361.0001.2069.0000	OUTRAS DESPESAS DE CUSTEIO- 40%			15.030,00	15.030,00
12.361.0001.2083.0000	MANUTENÇÃO DOS SERVIÇOS DE TRANSPORTE ESCOLAR			50,00	50,00
12.361.0001.2089.0000	ENCARGOS C/PESSOAL DO MAGISTÉ RIO - FUNDEB 60%			3.320.050,00	3.320.050,00
12.361.0001.2090.0000	MANUTENÇÃO DO ENSINO FUNDAMENTAL 40%			895.060,00	895.060,00
12.361.0001.2091.0000	TREINAMENTO E QUALIFICACAO			30,00	30,00
12.361.0001.2101.0000	CONTRUBUICAO SALARIO EDUCACAO - QSE			85.030,00	85.030,00
12.361.0001.2102.0000	MANUTENÇÃO DO PROGRAMA DINHEIRO DIRETO NA ESCOLA - PDDE			10.020,00	10.020,00
12.361.0001.2107.0000	MANUTENÇÃO E ENCARGOS DA EDUCAÇÃO ESPECIAL- 40%			70,00	70,00
12.361.0001.2108.0000	MANUTENÇÃO E ENCARGOS DA EDUCAÇÃO ESPECIAL- 60%			20,00	20,00
12.361.0001.2109.0000	PROGRAMA EDUCAÇÃO DE JOVENS E ADULTOS - 40%			80,00	80,00
12.361.0001.2110.0000	PROGRAMA EDUCAÇÃO DE JOVENS E ADULTOS - 60%			40,00	40,00
12.361.0001.2127.0000	MANUTENÇÃO DO PROGRAMA BRASIL ALFABETIZADO			120,00	120,00

**MUNICÍPIO DE BONFIM DO PIAUÍ**

RUA EMILIO BAIÃO, SN - EDIF. PALACIO SABIA - CNPJ:41.522.210/0001-07 - Orçamento Programa - Exercício de 2017

Anexo 06

Page 14

PROGRAMA DE TRABALHO

(Inc. II, § 2º, Art. 2º)

02 PREFEITURA MUNICIPAL**08 SECRETARIA MUNICIPAL DE EDUCAÇÃO, CULTURA, ESPORTE E LAZER-S**

Código	Especificação	Operação Especial	Projetos	Atividades	Total
12.361.0001.2128.0000	PROGRAMA ALFABETIZAÇÃO SOLIDÁRIA			40,00	40,00
12 362	Ensino Médio			40,00	40,00
12 362 0001	DESENVOLVIMENTO DA EDUCAÇÃO DE QUALIDADE			40,00	40,00
12.362.0001.2042.0000	ENCARGOS COM O ENSINO MEDIO			40,00	40,00
12 363	Ensino Profissional			30,00	30,00
12 363 0001	DESENVOLVIMENTO DA EDUCAÇÃO DE QUALIDADE			30,00	30,00
12.363.0001.2043.0000	ENCARGOS COM O ENSINO PROFISSIONALIZANTE			30,00	30,00
12 364	Ensino Superior			30,00	30,00
12 364 0001	DESENVOLVIMENTO DA EDUCAÇÃO DE QUALIDADE			30,00	30,00
12.364.0001.2044.0000	ENCARGOS COM O ENSINO SUPERIOR			30,00	30,00
12 365	Educação Infantil		40.070,00	25.460,00	65.530,00
12 365 0001	DESENVOLVIMENTO DA EDUCAÇÃO DE QUALIDADE		40.070,00	25.460,00	65.530,00
12.365.0001.1019.0000	CONSTRUÇÃO, AMPLIAÇÃO, RESTAURAÇÃO E EQUIPAR CRECHES		40.030,00		40.030,00
12.365.0001.1033.0000	CONSTRUIR, AMPLIAR, RESTAURAR E EQUIPAR CRECHES		20,00		20,00
12.365.0001.1042.0000	CONSTRUIR, AMPLIAR, RESTAURAR E EQUIPAR PRÉ-ESCOLAR		20,00		20,00
12.365.0001.2033.0000	MANUTENÇÃO E ENCARGOS DO ENSINO INFANTIL-40%			80,00	80,00
12.365.0001.2035.0000	MANUTENÇÃO E ENCARGOS DO ENSINO INFANTIL-60%			40,00	40,00
12.365.0001.2038.0000	MANUTENÇÃO E ENCARGOS COM ENSINO PRE-ESCOLAR - 40%			80,00	80,00
12.365.0001.2045.0000	INSTALAR E MANTER CRECHE			15.100,00	15.100,00
12.365.0001.2046.0000	MANUTENÇÃO DO ENSINO PRE-ESCOLAR			100,00	100,00
12.365.0001.2051.0000	MANUTENÇÃO E ENCARGOS COM ENSINO PRE-ESCOLAR 60%			40,00	40,00
12.365.0001.2103.0000	PROGRAMA NACIONAL DE ALIMENTAÇÃO DE CRECHES - PNAC			20,00	20,00
12.365.0001.2126.0000	MANUT.DO PROG. NAC.DE ALIMENTAÇÃO PRE-ESCOLAR - PNAP			10.000,00	10.000,00
12 368			50,00	620.330,00	620.380,00
12 368 0001	DESENVOLVIMENTO DA EDUCAÇÃO DE QUALIDADE		50,00	620.330,00	620.380,00
12.368.0001.1017.0000	AQUISIÇÃO DE BENS IMÓVEIS		20,00		20,00
12.368.0001.1018.0000	AQUISIÇÃO DE VEÍCULO		10,00		10,00
12.368.0001.1071.0000	CONST., REST., AMPL. E EQUIPAR PR DIO DA SECRET. DE EDUCAÇÃO		20,00		20,00
12.368.0001.2036.0000	ADMINISTRAÇÃO E ENCARGOS DA SECRETARIA			615.280,00	615.280,00
12.368.0001.2049.0000	TREINAMENTO E CAPACITAÇÃO DE PESSOAL			30,00	30,00
12.368.0001.2138.0000	MANUT. DO PROGRAMA PROINFRO/TELECENTRO			5.020,00	5.020,00
13	Cultura		30.020,00		30.020,00
13 391	Patrimônio Histórico, Artístico e Arqueológico		30.020,00		30.020,00

**MUNICÍPIO DE BONFIM DO PIAUÍ**

RUA EMÍLIO BAIAO, SN - EDIF. PALACIO SABIA

CNPJ:41.522.210/0001-27

Orçamento Programa - Exercício de 2017

Anexo 06

Page 15

PROGRAMA DE TRABALHO

(Inc.II, § 2º, Art.2º)

02 PREFEITURA MUNICIPAL**08 SECRETARIA MUNICIPAL DE EDUCAÇÃO, CULTURA, ESPORTE E LAZER-S**

Código	Especificação	Operação Especial	Projetos	Atividades	Total
13 391 0008	TURISMO E PROMOÇÃO CULTURAL		30.020,00		30.020,00
13.391.0008.1073.0000	CONST., REST., AMPLIAR E EQUIPAR CENTRO DE ARTESANATO		30.020,00		30.020,00
13 392	Difusão Cultural		40.040,00	430.180,00	470.220,00
13 392 0004	ESPORTE E LAZER-INFR. E MODERNIZAÇÃO ESPORTIVA			60.040,00	60.040,00
13.392.0004.2086.0000	APOIO AO DEPORTO AMADOR			60.040,00	60.040,00
13 392 0008	TURISMO E PROMOÇÃO CULTURAL		40.020,00	370.140,00	410.160,00
13.392.0008.1043.0000	CONSTRUÇÃO E RESTAURAÇÃO DA BIBLIOTECA PÚBLICA		30.010,00		30.010,00
13.392.0008.1044.0000	AQUISIÇÃO DE ACERVO PARA BIBLIOTECA PÚBLICA		10.010,00		10.010,00
13.392.0008.2084.0000	MANUTENÇÃO DO DEPARTAMENTO DE CULTURA			120,00	120,00
13.392.0008.2085.0000	APOIO AS ATIVIDADES CULTURAIS DO MUNICÍPIO			370.020,00	370.020,00
13 392 0010	QUALIDADE DE VIDA E RESPEITO AO MEIO AMBIENTE		20,00		20,00
13.392.0010.1132.0000	CONSTRUIR E EQUIPAR ACADEMIA AO AR LIVRE		20,00		20,00
23	Comércio e Serviços		30.020,00		30.020,00
23 695	Turismo		30.020,00		30.020,00
23 695 0008	TURISMO E PROMOÇÃO CULTURAL		30.020,00		30.020,00
23.695.0008.1074.0000	IMPL.SISTEMA DE INFRA-ESTRUTURA TURÍSTICA NO MUNICÍPIO		30.020,00		30.020,00
27	Desporto e Lazer		210.060,00	45.120,00	255.180,00
27 813	Lazer		210.060,00	45.120,00	255.180,00
27 813 0004	ESPORTE E LAZER-INFR. E MODERNIZAÇÃO ESPORTIVA		210.040,00	45.120,00	255.160,00
27.813.0004.1045.0000	CONSTRUIR, AMPLIAR E RECUPERAR CAMPO DE FUTEBOL		70.010,00		70.010,00
27.813.0004.1049.0000	CONST., REFORMAR, AMPLIAR E EQUIPAR ESTÁDIO MUNICIPAL		70.020,00		70.020,00
27.813.0004.1101.0000	CONSTRUIR, AMPL. E RECUP. DE QUADRAS E GINÁSIO DE ESPORTE		70.010,00		70.010,00
27.813.0004.2087.0000	ENCARGOS COM O DEPTO DE ESPORTE			45.120,00	45.120,00
27 813 0010	QUALIDADE DE VIDA E RESPEITO AO MEIO AMBIENTE		20,00		20,00
27.813.0010.1113.0000	CONSTRUIR E EQUIPAR ACADEMIA AO AR LIVRE		20,00		20,00
TOTAL		0,00	704.560,00	6.083.300,00	6.787.860,00

**MUNICÍPIO DE BONFIM DO PIAUÍ**

RUA EMÍLIO BAIÃO, SN - EDIF. PALÁCIO SABIA

CNPJ: 41.522.210/0001-97

Orçamento Programa - Exercício de 2017

Anexo 06

Page 16

PROGRAMA DE TRABALHO

(Inc. II, § 2º, Art. 2º)

02 PREFEITURA MUNICIPAL

09 SECRETARIA MUNICIPAL DE SAÚDE-S.M.S.

Código	Especificação	Operação Especial	Projetos	Atividades	Total
04	Administração		40,00		40,00
04	124 Controle Interno			30,00	30,00
04	124 0003 GESTÃO ADMINISTRATIVA EFICIENTE			30,00	30,00
04.124.0003.2139.0000	MANUT DOS SERVIÇOS DE CONTROLE INTERNO E CONTÁBEIS			30,00	30,00
04	301 Atenção Básica		40,00		40,00
04	301 0003 GESTÃO ADMINISTRATIVA EFICIENTE		40,00		40,00
04.301.0003.1035.0000	AQUISIÇÃO DE AMBULÂNCIA		10,00		10,00
04.301.0003.1038.0000	AQUISIÇÃO DE VEÍCULO		10,00		10,00
04.301.0003.1076.0000	CONSTRUIR, REST, REFORMAR E EQUIPAR POSTOS DE SAÚDE		20,00		20,00
04	302 Assistência Hospitalar e Ambulatorial			30.080,00	30.080,00
04	302 0003 GESTÃO ADMINISTRATIVA EFICIENTE			30.080,00	30.080,00
04.302.0003.2063.0000	ADMINISTRAÇÃO MUNICIPAL DE SAÚDE			30.080,00	30.080,00
10	Saúde		355.170,00	2.256.970,00	2.612.140,00
10	301 Atenção Básica		355.170,00	2.256.970,00	2.612.140,00

**MUNICÍPIO DE BONFIM DO PIAUÍ**

RUA EMILIO BAIÃO, SN - EDIF. PALACIO SABIA

CNPJ: 41.522.210/0001-27

Orçamento Programa - Exercício de 2017

Anexo 06

Page 17

PROGRAMA DE TRABALHO

(Inc. II, § 2º, Art. 2º)

02 PREFEITURA MUNICIPAL**09 SECRETARIA MUNICIPAL DE SAÚDE-S.M.S.**

Código	Especificação	Operação Especial	Projetos	Atividades	Total
10 301 0002	PROMOÇÃO A SAÚDE DE QUALIDADE		355.170,00	2.256.970,00	2.612.140,00
10.301.0002.1039.0000	CONSTRUÇÃO, AMPLIAÇÃO E RESTAURAÇÃO DE POSTOS DE SAÚDE		80.000,00		80.000,00
10.301.0002.1040.0000	AQUIS. DE EQUIPAMENTOS E MAT. PERMANENTES P/ POSTOS DE SAÚDE		25.000,00		25.000,00
10.301.0002.1077.0000	AQUISIÇÃO DE IMÓVEL		20,00		20,00
10.301.0002.1078.0000	AQUISIÇÃO DE VEÍCULO		30.000,00		30.000,00
10.301.0002.1080.0000	CONSTRUIR, AMPL. REFORMAR E EQUIPAR UNIDADE MISTA DE SAÚDE		20,00		20,00
10.301.0002.1081.0000	AQUISIÇÃO DE VEICULO P/ UNIDADE MISTA DE SAÚDE		10,00		10,00
10.301.0002.1103.0000	CONST. RECUP. REST. E EQUIPAR LABORATÓRIO MUNICIPAL		20,00		20,00
10.301.0002.1125.0000	CONSTRUIR E EQUIPAR ACADEMIA AO AR LIVRE		20.010,00		20.010,00
10.301.0002.1127.0000	CONSTRUIR, AMPLIAR, REST. E EQUIPAR UBS-UNIDADE BÁSICA DE SAÚDE		100.010,00		100.010,00
10.301.0002.1128.0000	CONSTRUIR, RESTAURAR, AMPLIAR E EQUIPAR UPA		20,00		20,00
10.301.0002.1129.0000	AQUISIÇÃO DE AMBULÂNCIA UTI MÓVEL		10,00		10,00
10.301.0002.1130.0000	CONSTRUIR, AMPLIAR E RECUPER. EQUIP. UNID. DE SAÚDE		20,00		20,00
10.301.0002.1131.0000	CONSTRUIR, AMPLIAR E RECUPER. EQUIP. SEC. MUNIC. DE SAÚDE		20,00		20,00
10.301.0002.1140.0000	AQUISIÇÃO DE AMBULÂNCIA		100.010,00		100.010,00
10.301.0002.2027.0000	COMPENSAÇÕES DE ESPECIFICIDADES REGIONAIS-CER			50,00	50,00
10.301.0002.2065.0000	MANUTENÇÃO E ENCARGOS DE ASSISTÊNCIA MÉDICA			1.460.110,00	1.460.110,00
10.301.0002.2067.0000	MANUTENÇÃO E CONSERVAÇÃO DOS POSTOS E DA SMS			5.060,00	5.060,00
10.301.0002.2074.0000	PROG. DE MELHORIA DO ACESSO E DA QUALIDADE-PMAQ			35.030,00	35.030,00
10.301.0002.2093.0000	MANUTENÇÃO DO PROGRAMA DE SAÚDE DA FAMÍLIA - PSF			245.090,00	245.090,00
10.301.0002.2094.0000	PROGRAMA DE AGENTES COMUNITÁRIOS DE SAÚDE - PACS			225.100,00	225.100,00
10.301.0002.2095.0000	MANUTENÇÃO DO PROGRAMA DE SAÚDE BUCAL-PSB			233.080,00	233.080,00
10.301.0002.2099.0000	NUCLEIO DE APOIO A SAÚDE DA FAMÍLIA-NASF			53.030,00	53.030,00
10.301.0002.2130.0000	MANUT. E ENCARGOS COM UNIDADE MISTA DE SAÚDE			130,00	130,00
10.301.0002.2136.0000	MANUTENÇÃO LABORATÓRIO MUNICIPAL			140,00	140,00
10.301.0002.2140.0000	PROGRAMA SAÚDE NA ESCOLA - PSE			30,00	30,00
10.301.0002.2145.0000	MANUTENÇÃO DA UBS-UNIDADE BÁSICA DE SAÚDE			30,00	30,00
10.301.0002.2146.0000	MANUTENÇÃO DA UPA-UNIDADE DE PRONTO ATENDIMENTO			30,00	30,00
10.301.0002.2147.0000	MANUTENÇÃO DO CAPS-CENTRO DE PRONTO ATENDIMENTO			30,00	30,00
10.301.0002.2148.0000	MANUTENÇÃO DE UNIDADES DE SAÚDE			30,00	30,00
10 302	Assistência Hospitalar e Ambulatorial			40,00	40,00

**MUNICÍPIO DE BONFIM DO PIAUÍ**

RUA EMÍLIO BAIÃO, SN - EDIF. PALÁCIO SABIA

CNPJ: 41.522.210/0001-91

Orçamento Programa - Exercício de 2017

Anexo 06

Page 18

PROGRAMA DE TRABALHO

(Inc. II, § 2º, Art. 2º)

02 PREFEITURA MUNICIPAL

09 SECRETARIA MUNICIPAL DE SAÚDE-S.M.S.

Código	Especificação	Operação Especial	Projetos	Atividades	Total
10 302 0002	PROMOÇÃO A SAÚDE DE QUALIDADE			40,00	40,00
10.302.0002.2098.0000	SERVIÇO DE ATENDIMENTO MOVEL AS URGENCIAS-SAMU			40,00	40,00
10 303	Suporte Profilático e Terapêutico		70.000,00	175.010,00	245.010,00
10 303 0002	PROMOÇÃO A SAÚDE DE QUALIDADE		70.000,00	175.010,00	245.010,00
10.303.0002.1079.0000	CONST. REST. REFORMA E EQUIPAR CONSULTORIO ODONTOLÓGICO		50.000,00		50.000,00
10.303.0002.1126.0000	AQUISIÇÃO DE UNIDADE ODONTOLÓGICA MÓVEL		20.000,00		20.000,00
10.303.0002.2066.0000	AQUISIÇÃO DE MATERIAIS E MEDICAMENTOS			175.010,00	175.010,00
10 304	Vigilância Sanitária			35.100,00	35.100,00
10 304 0002	PROMOÇÃO A SAÚDE DE QUALIDADE			35.100,00	35.100,00
10.304.0002.2070.0000	ENCARGOS COM VIGILANCIA E INSPECAO SANITARIA			35.100,00	35.100,00
10 305	Vigilância Epidemiológica			100.070,00	100.070,00
10 305 0002	PROMOÇÃO A SAÚDE DE QUALIDADE			100.070,00	100.070,00
10.305.0002.2068.0000	MANUT.PROG. DE ERRAD. CONTR. DOENÇAS - ECD/PPI			100.070,00	100.070,00
TOTAL		0,00	425.210,00	2.597.300,00	3.022.510,00

**MUNICÍPIO DE BONFIM DO PIAUÍ**

RUA EMILIO BAIÃO, SN - EDIF. PALACIO SABIA

CNPJ:41.522.210/0001-27

Exercício de 2017

Anexo 06

Page 19

PROGRAMA DE TRABALHO

(Inc.II, § 2º, Art.2º)

02 PREFEITURA MUNICIPAL**10 SECRETARIA MUNICIPAL DE ASSISTÊNCIA SOCIAL-SEMAS**

Código	Especificação	Operação Especial	Projetos	Atividades	Total
04	Administração			10,00	10,00
04	244 Assistência Comunitária			10,00	10,00
04	244 0005 GESTÃO DA ASSISTÊNCIA SOCIAL			10,00	10,00
04.244.0005.2149.0000	SEGURANÇA ALIMENTAR - MERENDA			10,00	10,00
08	Assistência Social		65.130,00	671.880,00	737.010,00
08	244 Assistência Comunitária		65.130,00	671.880,00	737.010,00
08	244 0003 GESTÃO ADMINISTRATIVA EFICIENTE		40,00	347.050,00	347.090,00
08.244.0003.1037.0000	AQUISIÇÃO DE EQUIPAMENTO E MATERIAL PERMANENTE		10,00		10,00
08.244.0003.1082.0000	CONSTRUIR, REST. REFORMAR E EQUIPAR DA SEMAS		20,00		20,00
08.244.0003.1133.0000	AQUISIÇÃO DE VEÍCULO		10,00		10,00
08.244.0003.2071.0000	MANUTENÇÃO E ENCARGOS DA SECRETARIA			322.030,00	322.030,00
08.244.0003.2131.0000	MANUTENÇÃO DOS SERVIÇOS FUNERÁRIOS			25.020,00	25.020,00
08	244 0005 GESTÃO DA ASSISTÊNCIA SOCIAL		65.090,00	324.830,00	389.920,00
08.244.0005.1041.0000	CONSTRUÇÃO DE UM CENTRO DE CONVIVÊNCIA DE IDOSOS		10,00		10,00
08.244.0005.1083.0000	AQUISIÇÃO DE MATERIAS E EQUIPAMENTOS PERMANENTE		5.010,00		5.010,00
08.244.0005.1084.0000	AQUISIÇÃO DE VEÍCULOS		30.010,00		30.010,00
08.244.0005.1085.0000	CONST. REST. AMPL. E EQUIPAR DO CRAS		40,00		40,00
08.244.0005.1123.0000	CONSTRUIR, RESTAURAR E EQUIPAR COZINHA COMUNITÁRIA		30.020,00		30.020,00
08.244.0005.2073.0000	PISO BASICO VARIÁVEL SCFV- SERVIÇO DE FORTALECIMENTO DE VINC			102.070,00	102.070,00
08.244.0005.2075.0000	MANUTENÇÃO E CONSERVAÇÃO DO C.C.I			30,00	30,00
08.244.0005.2076.0000	ATENDIMENTO EMERGENCIA A CALAMIDADES			40,00	40,00
08.244.0005.2077.0000	PROGRAMA DE GERAÇÃO DE RENDA E EMPREGO - PRORENDA			30,00	30,00
08.244.0005.2078.0000	PROT.SOCIAL ESPECIAL A PESSOA DEFICIENTE- PSE P DEFICIENTE			40,00	40,00
08.244.0005.2079.0000	ADMINISTRACAO DO FMAS			110,00	110,00
08.244.0005.2080.0000	ALIMENTACAO NUTRICIONAL A CARENTE			30,00	30,00
08.244.0005.2081.0000	MANUTENÇÃO DOS SERVIÇOS SOCIAIS A COMUNIDADE			6.040,00	6.040,00
08.244.0005.2082.0000	ACOMPANHAMENTO E REVISAO DO BPC			30,00	30,00
08.244.0005.2088.0000	MANTER COZINHA COMUNITARIA			30,00	30,00
08.244.0005.2092.0000	PROGRAMA MELHORIA HABITACIONAL			30,00	30,00
08.244.0005.2097.0000	MANUTENÇÃO DO CONSELHO TUTELAR			65.070,00	65.070,00
08.244.0005.2111.0000	CENTRO DE REF.ESPECIAL DA ASSISTÊNCIA SOCIAL-CREAS			50,00	50,00
08.244.0005.2113.0000	CENTRO DE REFERENCIA ASSISTENCIA SOCIAL-CRAS			80,00	80,00
08.244.0005.2114.0000	PROGRAMA DE ASSISTENCIA INTEGRAL A FAMILIA - PAIF/PBFI			100.080,00	100.080,00
08.244.0005.2115.0000	PROG.INDICE DE GESTAO DESCENTRALIZADA B. FAMILIA-IGD-BF			37.030,00	37.030,00
08.244.0005.2143.0000	MANUTENÇÃO DO PROGRAMA IGD-SUAS			14.040,00	14.040,00

**MUNICÍPIO DE BONFIM DO PIAUÍ**

RUA EMÍLIO BAIAO, SN - EDIF. PALACIO SABIA

CNPJ:41.522.210/0001-27

Orçamento Programa - Exercício de 2017

Anexo 06

Page 21

PROGRAMA DE TRABALHO

(Inc.II, § 2º, Art.2º)

02 PREFEITURA MUNICIPAL**11 SECRETARIA MUNICIPAL DE AGRICULTURA E ABASTECIMENTO-SEMAB**

Código	Especificação	Operação Especial	Projetos	Atividades	Total
18	Gestão Ambiental		50.020,00		50.020,00
18	542 Controle Ambiental		50.020,00		50.020,00
18	542 0010 QUALIDADE DE VIDA E RESPEITO AO MEIO AMBIENTE		50.020,00		50.020,00
18.542.0010.1104.0000	RECUPERAÇÃO E/O E DESASSOREAMENTO DE BARREIROS		50.020,00		50.020,00
20	Agricultura		35.020,00	341.050,00	376.070,00
20	122 Administração Geral		35.020,00	341.050,00	376.070,00
20	122 0003 GESTÃO ADMINISTRATIVA EFICIENTE		35.020,00	341.050,00	376.070,00
20.122.0003.1086.0000	AQUISIÇÃO DE VEÍCULO		30.020,00		30.020,00
20.122.0003.1087.0000	AQUISIÇÃO DE EQUIPAMENTO E MATERIAL PERMANENTE		5.000,00		5.000,00
20.122.0003.2030.0000	ADMINISTRACAO E ENCARGOS DA SECRETARIA			341.050,00	341.050,00
20	605 Abastecimento		40.030,00	30,00	40.060,00
20	605 0011 INCENTIVO AO DESENVOLVIMENTO ECONÔMICO		40.030,00	30,00	40.060,00
20.605.0011.1013.0000	CONST., AMPL., REST. E EQUIPAR MERCADOS E FEIRAS		40.030,00		40.030,00
20.605.0011.2034.0000	MANUTENÇÃO DE MERCADOS, FEIRAS E MATADOURO PÚBLICO MUNICIPAL			30,00	30,00
20	606 Extensão Rural		280.160,00	38.190,00	318.350,00
20	606 0007 DESENVOLVIMENTO E INFRA ESTRUTURA RURAL		220.120,00	120,00	220.240,00
20.606.0007.1053.0000	CONST., AMPLIAR, RESTAURAR E EQUIPAR MATADOURO PÚBLICO		50.030,00		50.030,00
20.606.0007.1088.0000	AQUISIÇÃO DE PATRULHA MECANIZADA		80.010,00		80.010,00
20.606.0007.1102.0000	CONST. AMPL. RECUPERAR E EQUIPAR CASA DE FARINHA		30.030,00		30.030,00
20.606.0007.1108.0000	CONSTRUIR,AMPLIAR E EQUIPAR ESCOLA FAMILIA AGRICOLA		30.020,00		30.020,00
20.606.0007.1109.0000	REALIZ.DE OBRAS E AQ.DE EQ.P/CENTRO DE FORM DA AGRICULTURA		30.030,00		30.030,00
20.606.0007.2032.0000	PROGRAMA DE DISTRIBUICAO DE SEMENTES E MUDAS			40,00	40,00
20.606.0007.2100.0000	APOIA A MANUTENCAO DA EMATER			40,00	40,00
20.606.0007.2134.0000	ALUG. DE TRAT. E IMPL. P/ ARAÇÃO E TERC. DE PRODUÇÃO			40,00	40,00
20	606 0011 INCENTIVO AO DESENVOLVIMENTO ECONÔMICO		60.040,00	38.070,00	98.110,00
20.606.0011.1110.0000	IMPL.E AMPL.DO AGROIND.DE BENEF.DO CAJU E OUT.FRUTOS REGIONA		30.020,00		30.020,00
20.606.0011.1111.0000	IMPL E AMPL DE UNID DE BENEF DO PEND DO CAJU		30.020,00		30.020,00
20.606.0011.2031.0000	APOIO A PRODUCAO AGRICOLA			38.030,00	38.030,00
20.606.0011.2059.0000	INCENTIVO A APICULTURA, AVICULTURA E PISCICULTURA			40,00	40,00
20	607 Irrigação		75.030,00	30,00	75.060,00
20	607 0007 DESENVOLVIMENTO E INFRA ESTRUTURA RURAL		75.020,00	30,00	75.050,00
20.607.0007.1099.0000	AQUISIÇÃO DE TRATOR DE PNEUS E IMPLEMENTOS AGRÍCOLAS		75.020,00		75.020,00
20.607.0007.2135.0000	IMPLANTAÇÃO E MANUT. DE PROJ. COMUNITARIO DE IRRIGAÇÃO			30,00	30,00

**MUNICÍPIO DE BONFIM DO PIAUÍ**

RUA EMÍLIO BAIÃO, SN - EDIF. PALÁCIO SÁBIA

CNPJ:41.522.210/0001-00 - Orçamento Programa

Exercício de 2017

Anexo 06

Page 22

PROGRAMA DE TRABALHO

(Inc. II, § 2º, Art. 2º)

02 PREFEITURA MUNICIPAL**11 SECRETARIA MUNICIPAL DE AGRICULTURA E ABASTECIMENTO-SEMAB**

Código	Especificação	Operação Especial	Projetos	Atividades	Total
20 607 0011	INCENTIVO AO DESENVOLVIMENTO ECONÔMICO		10,00		10,00
20.607.0011.1014.0000	APOIO A PRODUÇÃO AGRÍCOLA		10,00		10,00
23	Comércio e Serviços		20,00		20,00
23 691	Promoção Comercial		20,00		20,00
23 691 0011	INCENTIVO AO DESENVOLVIMENTO ECONÔMICO		20,00		20,00
23.691.0011.1100.0000	FORTALECIMENTO DA PISCICULTURA		20,00		20,00
TOTAL		0,00	480.280,00	379.300,00	859.580,00
TOTAL GERAL		0,00	3.166.030,00	13.333.970,00	16.500.000,00

PAULO HENRIQUE RIBEIRO
PREFEITO MUNICIPAL
CPF-151.663.763-15

JOANA MÁRCIA A. DE M. OLIVEIRA
CONTADORA CRC-PI 5.390/O-0
CPF-471.011.213-49

**MUNICÍPIO DE BONFIM DO PIAUÍ**

RUA EMILIO BAIÃO, SN - EDIF. PALACIO SABIA - CNPJ:41.522.210/0001-27

Orçamento Programa - Exercício de 2017

Page 1

QUADRO AUXILIAR DE DETALHAMENTO DA DESPESA

ORGÃO 01 CÂMARA MUNICIPAL
UNIDADE 00 CÂMARA MUNICIPAL
SUB UNIDADE 00 CÂMARA MUNICIPAL

Aplicação Programada	Proj/Ativ	Finalidade	Categoria	Detalhada	Total Grupo	Total Categ.	Total Func.
		F.R. - C.A.					
RESTAURAÇÃO, AMPLIAÇÃO DA SEDE DA CÂMARA MUNICIPAL	01.031.0013.1001.0000						20.000,00
4	DESPESAS DE CAPIT					20.000,00	
4	INVESTIMENTOS				20.000,00		
	OBRAS E INSTALAÇÕES		4.4.90.51.00	20.000,00			
AQUISIÇÃO DE EQUIPAMENTO E MATERIAL PERMANENTE	01.031.0013.1058.0000						10.000,00
4	DESPESAS DE CAPIT					10.000,00	
4	INVESTIMENTOS				10.000,00		
	EQUIPAMENTOS E MATERIAL PERMANENTE		4.4.90.52.00	10.000,00			
AQUISIÇÃO DE IMÓVEL	01.031.0013.1059.0000						10.000,00
4	DESPESAS DE CAPIT					10.000,00	
4	INVESTIMENTOS				5.000,00		
	AQUISIÇÃO DE IMÓVEIS		4.4.90.61.00	5.000,00			
5	INVERSÕES FINANCEIRAS				5.000,00		
	AQUISIÇÃO DE IMÓVEIS		4.5.90.61.00	5.000,00			
CONTRIBUIÇÃO A ENTIDADES	01.031.0013.2001.0000						30.000,00
3	DESPESAS CORREN'					30.000,00	
3	OUTRAS DESPESAS CORRENTES				30.000,00		
	CONTRIBUIÇÕES		3.3.50.41.00	20.000,00			
	SUBVENÇÕES SOCIAIS		3.3.50.43.00	10.000,00			
MANUTENÇÃO DA CÂMARA MUNICIPAL	01.031.0013.2002.0000						575.000,00
3	DESPESAS CORREN'					573.000,00	
1	PESSOAL E ENCARGOS SOCIAIS				480.000,00		
	VENCIMENTOS E VANTAGENS FIXAS - PESSOAL CIVIL		3.1.90.11.00	330.000,00			
	OBRIGAÇÕES PATRONAIS		3.1.90.13.00	130.000,00			
	OUTRAS DESPESAS VARIÁVEIS - PESSOAL CIVIL		3.1.90.16.00	10.000,00			
	DESPESAS DE EXERCÍCIOS ANTERIORES		3.1.90.92.00	10.000,00			
3	OUTRAS DESPESAS CORRENTES				93.000,00		
	DIÁRIAS - PESSOAL CIVIL		3.3.90.14.00	30.000,00			
	MATERIAL DE CONSUMO		3.3.90.30.00	20.000,00			
	OUTROS SERVIÇOS DE TERCEIROS - PESSOA FÍSICA		3.3.90.36.00	30.000,00			
	OUTROS SERVIÇOS DE TERCEIROS - PESSOA JURÍDICA		3.3.90.39.00	10.000,00			
	DESPESAS DE EXERCÍCIOS ANTERIORES		3.3.90.92.00	3.000,00			
4	DESPESAS DE CAPIT					2.000,00	
6	AMORTIZAÇÃO DA DÍVIDA				2.000,00		
	PRINCIPAL DA DÍVIDA CONTRATUAL RESGATADA		4.6.90.71.00	2.000,00			
ENCARGOS COM ASSESSORIA JURIDICA TEC. ADMINISTRATIVA	01.031.0013.2003.0000						27.000,00
3	DESPESAS CORREN'					27.000,00	
3	OUTRAS DESPESAS CORRENTES				27.000,00		
	SERVIÇOS DE CONSULTORIA		3.3.90.35.00	20.000,00			
	OUTROS SERVIÇOS DE TERCEIROS - PESSOA FÍSICA		3.3.90.36.00	2.000,00			
	OUTROS SERVIÇOS DE TERCEIROS - PESSOA JURÍDICA		3.3.90.39.00	5.000,00			
PUBLICAÇÃO DE ATOS DO PODER LEGISLATIVO	01.031.0013.2118.0000						12.000,00
3	DESPESAS CORREN'					12.000,00	
3	OUTRAS DESPESAS CORRENTES				12.000,00		
	OUTROS SERVIÇOS DE TERCEIROS - PESSOA JURÍDICA		3.3.90.39.00	10.000,00			
	DESPESAS DE EXERCÍCIOS ANTERIORES		3.3.90.92.00	2.000,00			

**MUNICÍPIO DE BONFIM DO PIAUÍ**

RUA EMILIO BAIÃO, SN - EDIF. PALACIO SABIA - CNPJ:41.522.210/0001-27

Orçamento Programa - Exercício de 2017

Page 3

QUADRO AUXILIAR DE DETALHAMENTO DA DESPESA

ORGÃO 02 PREFEITURA MUNICIPAL
UNIDADE 01 GABINETE DO PREFEITO
SUB UNIDADE 00 GABINETE DO PREFEITO

Aplicação Programada	Proj/Ativ	Finalidade	Categoria	Detalhada	Total Grupo	Total Categ.	Total Func.
F.R. - C.A.							
ENCARGOS COM ASSESSORIA JURIDICA	04.091.0012.2004.0000						115.120,00
3	DESPESAS CORREN					115.120,00	
1	PESSOAL E ENCARGOS SOCIAIS				25.060,00		
	CONTRATAÇÃO POR TEMPO DETERMINADO		3.1.90.04.00	10,00			
	VENCIMENTOS E VANTAGENS FIXAS - PESSOAL CIVIL		3.1.90.11.00	25.000,00			
	OBRIGAÇÕES PATRONAIS		3.1.90.13.00	10,00			
	OUTRAS DESPESAS VARIÁVEIS - PESSOAL CIVIL		3.1.90.16.00	10,00			
	SENTENÇAS JUDICIAIS		3.1.90.91.00	10,00			
	DESPESAS DE EXERCÍCIOS ANTERIORES		3.1.90.92.00	10,00			
	INDENIZAÇÕES E RESTITUIÇÕES TRABALHISTAS		3.1.90.94.00	10,00			
3	OUTRAS DESPESAS CORRENTES				90.060,00		
	DIÁRIAS - PESSOAL CIVIL		3.3.90.14.00	10,00			
	MATERIAL DE CONSUMO		3.3.90.30.00	10,00			
	SERVIÇOS DE CONSULTORIA		3.3.90.35.00	90.000,00			
	OUTROS SERVIÇOS DE TERCEIROS - PESSOA FÍSICA		3.3.90.36.00	10,00			
	OUTROS SERVIÇOS DE TERCEIROS - PESSOA JURÍDICA		3.3.90.39.00	10,00			
	OBRIGAÇÕES TRIBUTÁRIAS E CONTRIBUTIVAS		3.3.90.47.00	10,00			
	DESPESAS DE EXERCÍCIOS ANTERIORES		3.3.90.92.00	10,00			
REFORMA, AMPLIAÇÃO E RESTAURAÇÃO DA SEDE DA PREFEITURA	04.122.0003.1004.0000						10.000,00
4	DESPESAS DE CAPIT					10.000,00	
4	INVESTIMENTOS				10.000,00		
	OBRAS E INSTALAÇÕES		4.4.90.51.00	10.000,00			
AQUISIÇÃO DE VEÍCULO	04.122.0003.1060.0000						10,00
4	DESPESAS DE CAPIT					10,00	
4	INVESTIMENTOS				10,00		
	EQUIPAMENTOS E MATERIAL PERMANENTE		4.4.90.52.00	10,00			
AQUISIÇÃO DE EQUIPAMENTO E MATERIAL PERMANENTE	04.122.0003.1061.0000						5.000,00
4	DESPESAS DE CAPIT					5.000,00	
4	INVESTIMENTOS				5.000,00		
	EQUIPAMENTOS E MATERIAL PERMANENTE		4.4.90.52.00	5.000,00			
CONTRIBUICAO A ENTIDADE	04.122.0003.2006.0000						40.020,00
3	DESPESAS CORREN					40.020,00	
3	OUTRAS DESPESAS CORRENTES				40.020,00		
	CONTRIBUIÇÕES		3.3.50.41.00	40.000,00			
	SUBVENÇÕES SOCIAIS		3.3.50.43.00	10,00			
	DESPESAS DE EXERCÍCIOS ANTERIORES		3.3.50.92.00	10,00			
MANUTENÇÃO DO GABINETE DO PREFEITO	04.122.0012.2005.0000						265.100,00
3	DESPESAS CORREN					265.100,00	
1	PESSOAL E ENCARGOS SOCIAIS				210.030,00		
	CONTRATAÇÃO POR TEMPO DETERMINADO		3.1.90.04.00	10,00			
	VENCIMENTOS E VANTAGENS FIXAS - PESSOAL CIVIL		3.1.90.11.00	200.000,00			
	OBRIGAÇÕES PATRONAIS		3.1.90.13.00	10,00			
	OUTRAS DESPESAS VARIÁVEIS - PESSOAL CIVIL		3.1.90.16.00	10,00			
	DESPESAS DE EXERCÍCIOS ANTERIORES		3.1.90.92.00	10.000,00			

**MUNICÍPIO DE BONFIM DO PIAUÍ**

RUA EMILIO BAIÃO, SN - EDIF. PALACIO SABIA - CNPJ:41.522.210/0001-27

Orçamento Programa - Exercício de 2017

Page 4

QUADRO AUXILIAR DE DETALHAMENTO DA DESPESA

ORGÃO 02 PREFEITURA MUNICIPAL
UNIDADE 01 GABINETE DO PREFEITO
SUB UNIDADE 00 GABINETE DO PREFEITO

Aplicação Programada	Proj/Ativ	Finalidade	Categoria	Detalhada	Total Grupo	Total Categ.	Total Func.
MANUTENÇÃO DO GABINETE DO PREFEITO		04.122.0012.2005.0000					265.100,00
3	DESPESAS CORREN					265.100,00	
3	OUTRAS DESPESAS CORRENTES				55.070,00		
	CONTRIBUIÇÕES		3.3.50.41.00	10,00			
	DIÁRIAS - PESSOAL CIVIL		3.3.90.14.00	40.000,00			
	MATERIAL DE CONSUMO		3.3.90.30.00	15.000,00			
	PASSAGENS E DESPESAS COM LOCOMOÇÃO		3.3.90.33.00	10,00			
	SERVIÇOS DE CONSULTORIA		3.3.90.35.00	10,00			
	OUTROS SERVIÇOS DE TERCEIROS - PESSOA FÍSICA		3.3.90.36.00	10,00			
	OUTROS SERVIÇOS DE TERCEIROS - PESSOA JURÍDICA		3.3.90.39.00	10,00			
	OBRIGAÇÕES TRIBUTÁRIAS E CONTRIBUTIVAS		3.3.90.47.00	10,00			
	DESPESAS DE EXERCÍCIOS ANTERIORES		3.3.90.92.00	10,00			
AQUIS. DE EQUIP. E MAT. PERMANENTE - SETOR DE COMUNICAÇÃO		04.131.0003.1062.0000					10,00
4	DESPESAS DE CAPIT					10,00	
4	INVESTIMENTOS				10,00		
	EQUIPAMENTOS E MATERIAL PERMANENTE		4.4.90.52.00	10,00			
ENCARGOS COM ACESSORIA DE IMPRENSA		04.131.0003.2007.0000					40.110,00
3	DESPESAS CORREN					40.110,00	
1	PESSOAL E ENCARGOS SOCIAIS				60,00		
	CONTRATAÇÃO POR TEMPO DETERMINADO		3.1.90.04.00	10,00			
	VENCIMENTOS E VANTAGENS FIXAS - PESSOAL CIVIL		3.1.90.11.00	10,00			
	OBRIGAÇÕES PATRONAIS		3.1.90.13.00	10,00			
	SENTENÇAS JUDICIAIS		3.1.90.91.00	10,00			
	DESPESAS DE EXERCÍCIOS ANTERIORES		3.1.90.92.00	10,00			
	INDENIZAÇÕES E RESTITUIÇÕES TRABALHISTAS		3.1.90.94.00	10,00			
3	OUTRAS DESPESAS CORRENTES				40.050,00		
	DIÁRIAS - PESSOAL CIVIL		3.3.90.14.00	10,00			
	MATERIAL DE CONSUMO		3.3.90.30.00	10,00			
	OUTROS SERVIÇOS DE TERCEIROS - PESSOA FÍSICA		3.3.90.36.00	10,00			
	OUTROS SERVIÇOS DE TERCEIROS - PESSOA JURÍDICA		3.3.90.39.00	40.000,00			
	OBRIGAÇÕES TRIBUTÁRIAS E CONTRIBUTIVAS		3.3.90.47.00	10,00			
	DESPESAS DE EXERCÍCIOS ANTERIORES		3.3.90.92.00	10,00			
ADMINISTRAÇÃO DA JUNTA DO SERVIÇO MILITAR		04.153.0003.2008.0000					16.110,00
3	DESPESAS CORREN					16.110,00	
1	PESSOAL E ENCARGOS SOCIAIS				16.050,00		
	CONTRATAÇÃO POR TEMPO DETERMINADO		3.1.90.04.00	10,00			
	VENCIMENTOS E VANTAGENS FIXAS - PESSOAL CIVIL		3.1.90.11.00	16.000,00			
	OBRIGAÇÕES PATRONAIS		3.1.90.13.00	10,00			
	OUTRAS DESPESAS VARIÁVEIS - PESSOAL CIVIL		3.1.90.16.00	10,00			
	SENTENÇAS JUDICIAIS		3.1.90.91.00	10,00			
	DESPESAS DE EXERCÍCIOS ANTERIORES		3.1.90.92.00	10,00			
3	OUTRAS DESPESAS CORRENTES				60,00		
	DIÁRIAS - PESSOAL CIVIL		3.3.90.14.00	10,00			
	MATERIAL DE CONSUMO		3.3.90.30.00	10,00			
	OUTROS SERVIÇOS DE TERCEIROS - PESSOA FÍSICA		3.3.90.36.00	10,00			
	OUTROS SERVIÇOS DE TERCEIROS - PESSOA JURÍDICA		3.3.90.39.00	10,00			
	OBRIGAÇÕES TRIBUTÁRIAS E CONTRIBUTIVAS		3.3.90.47.00	10,00			
	DESPESAS DE EXERCÍCIOS ANTERIORES		3.3.90.92.00	10,00			
AQUISIÇÃO DE EQUIP. E MAT. PERMANENTE - GUARDA MUNICIPAL		04.181.0003.1063.0000					10,00
4	DESPESAS DE CAPIT					10,00	

**MUNICÍPIO DE BONFIM DO PIAUÍ**

RUA EMILIO BAIÃO, SN - EDIF. PALACIO SABIA - CNPJ:41.522.210/0001-27

Orçamento Programa - Exercício de 2017

Page 8

QUADRO AUXILIAR DE DETALHAMENTO DA DESPESA

ORGÃO 02 PREFEITURA MUNICIPAL
UNIDADE 04 PROCURADORIA GERAL DO MUNICÍPIO DE BONFIM DO PIAUÍ-PGM
SUB UNIDADE 00 PROCURADORIA GERAL DO MUNICÍPIO DE BONFIM DO PIAUÍ-PGM

Aplicação Programada	Proj/Ativ	Finalidade	Categoria	Detalhada	Total Grupo	Total Categ.	Total Func.
F.R. - C.A.							
CONSTRUIR, REFORMAR, AMPLIAR PREDIO DA PROCURADORIA GERAL DO MUNICÍPIO	04.122.0003.1136.0000						10,00
4 DESPESAS DE CAPIT						10,00	
4 INVESTIMENTOS					10,00		
OBRAS E INSTALAÇÕES			4.4.90.51.00	10,00			
AQUISIÇÃO DE EQUIPAMENTO E MATERIAL PERMANENTE	04.122.0003.1137.0000						10,00
4 DESPESAS DE CAPIT						10,00	
4 INVESTIMENTOS					10,00		
EQUIPAMENTOS E MATERIAL PERMANENTE			4.4.90.52.00	10,00			
MANUTENÇÃO E ENCARGOS DA PROCURADORIA GERAL DO MUNICÍPIO	04.122.0003.2154.0000						40,00
3 DESPESAS CORREN						40,00	
1 PESSOAL E ENCARGOS SOCIAIS					10,00		
VENCIMENTOS E VANTAGENS FIXAS - PESSOAL CIVIL			3.1.90.11.00	10,00			
3 OUTRAS DESPESAS CORRENTES					30,00		
DIÁRIAS - PESSOAL CIVIL			3.3.90.14.00	10,00			
MATERIAL DE CONSUMO			3.3.90.30.00	10,00			
OUTROS SERVIÇOS DE TERCEIROS - PESSOA FÍSICA			3.3.90.36.00	10,00			
ENCARGOS COM ACESSORIA JURIDICA	04.122.0003.2155.0000						20,00
3 DESPESAS CORREN						20,00	
1 PESSOAL E ENCARGOS SOCIAIS					10,00		
VENCIMENTOS E VANTAGENS FIXAS - PESSOAL CIVIL			3.1.90.11.00	10,00			
3 OUTRAS DESPESAS CORRENTES					10,00		
DIÁRIAS - PESSOAL CIVIL			3.3.90.14.00	10,00			
INDENIZAÇÃO ADMINISTRATIVA E SENTENÇAS JUDICIAIS	04.122.0003.2156.0000						10,00
3 DESPESAS CORREN						10,00	
1 PESSOAL E ENCARGOS SOCIAIS					10,00		
SENTENÇAS JUDICIAIS			3.1.90.91.00	10,00			
TREINAMENTO E CAPACITAÇÃO DE PESSOAL	04.122.0003.2157.0000						20,00
3 DESPESAS CORREN						20,00	
3 OUTRAS DESPESAS CORRENTES					20,00		
OUTROS SERVIÇOS DE TERCEIROS - PESSOA FÍSICA			3.3.90.36.00	10,00			
OUTROS SERVIÇOS DE TERCEIROS - PESSOA JURÍDICA			3.3.90.39.00	10,00			
ENCARGOS COM PUBLICAÇÕES DE EDITAIS E NOTAS JUDICIAIS	04.122.0003.2158.0000						10,00
3 DESPESAS CORREN						10,00	
3 OUTRAS DESPESAS CORRENTES					10,00		
OUTROS SERVIÇOS DE TERCEIROS - PESSOA JURÍDICA			3.3.90.39.00	10,00			
ENCARGOS COM ASSINATURA DE INFORMATIVOS, REVISTAS E JORNAIS	04.122.0003.2159.0000						20,00
3 DESPESAS CORREN						20,00	
3 OUTRAS DESPESAS CORRENTES					20,00		
OUTROS SERVIÇOS DE TERCEIROS - PESSOA FÍSICA			3.3.90.36.00	10,00			
OUTROS SERVIÇOS DE TERCEIROS - PESSOA JURÍDICA			3.3.90.39.00	10,00			

**MUNICÍPIO DE BONFIM DO PIAUÍ**

RUA EMILIO BAIÃO, SN - EDIF. PALACIO SABIA - CNPJ:41.522.210/0001-27

Orçamento Programa - Exercício de 2017

Page 9

QUADRO AUXILIAR DE DETALHAMENTO DA DESPESA

ORGÃO	02	PREFEITURA MUNICIPAL
UNIDADE	04	PROCURADORIA GERAL DO MUNICÍPIO DE BONFIM DO PIAUÍ-PGM
SUB UNIDADE	00	PROCURADORIA GERAL DO MUNICÍPIO DE BONFIM DO PIAUÍ-PGM

Aplicacao Programada	Proj/Ativ	Finalidade	Categoria	Detalhada	TotalGrupo	Total Categ.	Total Func.
----------------------	-----------	------------	-----------	-----------	------------	--------------	-------------

F.R. - C.A.

TOTAL

140,00

**MUNICÍPIO DE BONFIM DO PIAUÍ**

RUA EMILIO BAIÃO, SN - EDIF. PALACIO SABIA - CNPJ:41.522.210/0001-27

Orçamento Programa - Exercício de 2017

Page 11

QUADRO AUXILIAR DE DETALHAMENTO DA DESPESA

ORGÃO 02 PREFEITURA MUNICIPAL
UNIDADE 06 SECRETARIA MUNICIPAL DE ADMINISTRAÇÃO, PLANEJAMENTO E FINANÇAS
SUB UNIDADE 00 SECRETARIA MUNICIPAL DE ADMINISTRAÇÃO, PLANEJAMENTO E FINANÇAS

Aplicação Programada	Proj/Ativ	Finalidade	Categoria	Detalhada	Total Grupo	Total Categ.	Total Func.
F.R. - C.A.							
MANUT. DOS SERVIÇOS CONTÁBEIS	04.121.0003.2014.0000						140.120,00
3	DESPESAS CORREN					140.120,00	
1	PESSOAL E ENCARGOS SOCIAIS				60,00		
	CONTRATAÇÃO POR TEMPO DETERMINADO		3.1.90.04.00	10,00			
	VENCIMENTOS E VANTAGENS FIXAS - PESSOAL CIVIL		3.1.90.11.00	10,00			
	OUTRAS DESPESAS VARIÁVEIS - PESSOAL CIVIL		3.1.90.16.00	10,00			
	SENTENÇAS JUDICIAIS		3.1.90.91.00	10,00			
	DESPESAS DE EXERCÍCIOS ANTERIORES		3.1.90.92.00	10,00			
	INDENIZAÇÕES E RESTITUIÇÕES TRABALHISTAS		3.1.90.94.00	10,00			
3	OUTRAS DESPESAS CORRENTES				140.060,00		
	DIÁRIAS - PESSOAL CIVIL		3.3.90.14.00	10,00			
	MATERIAL DE CONSUMO		3.3.90.30.00	10,00			
	SERVIÇOS DE CONSULTORIA		3.3.90.35.00	140.000,00			
	OUTROS SERVIÇOS DE TERCEIROS - PESSOA FÍSICA		3.3.90.36.00	10,00			
	OUTROS SERVIÇOS DE TERCEIROS - PESSOA JURÍDICA		3.3.90.39.00	10,00			
	OBRIGAÇÕES TRIBUTÁRIAS E CONTRIBUTIVAS		3.3.90.47.00	10,00			
	DESPESAS DE EXERCÍCIOS ANTERIORES		3.3.90.92.00	10,00			
AQUISIÇÃO DE EQUIPAMENTOS E MATERIAIS PERMANENTES	04.122.0003.1006.0000						10.000,00
4	DESPESAS DE CAPIT					10.000,00	
4	INVESTIMENTOS				10.000,00		
	EQUIPAMENTOS E MATERIAL PERMANENTE		4.4.90.52.00	10.000,00			
AQUIS. EQUIP. E MAT. PERM. P/ DEPTO. DE ALMOX.E PATRIMÔNIO	04.122.0003.1007.0000						10,00
4	DESPESAS DE CAPIT					10,00	
4	INVESTIMENTOS				10,00		
	EQUIPAMENTOS E MATERIAL PERMANENTE		4.4.90.52.00	10,00			
AQUISIÇÃO DE BENS IMÓVEIS	04.122.0003.1048.0000						20,00
4	DESPESAS DE CAPIT					20,00	
4	INVESTIMENTOS				10,00		
	AQUISIÇÃO DE IMÓVEIS		4.4.90.61.00	10,00			
5	INVERSÕES FINANCEIRAS				10,00		
	AQUISIÇÃO DE IMÓVEIS		4.5.90.61.00	10,00			
AQUISIÇÃO DE VEÍCULO	04.122.0003.1064.0000						10,00
4	DESPESAS DE CAPIT					10,00	
4	INVESTIMENTOS				10,00		
	EQUIPAMENTOS E MATERIAL PERMANENTE		4.4.90.52.00	10,00			
AQUISIÇÃO E DESOPROPRIAÇÃO DE IMÓVEIS	04.122.0003.1107.0000						20,00
4	DESPESAS DE CAPIT					20,00	
4	INVESTIMENTOS				10,00		
	AQUISIÇÃO DE IMÓVEIS		4.4.90.61.00	10,00			
5	INVERSÕES FINANCEIRAS				10,00		
	AQUISIÇÃO DE IMÓVEIS		4.5.90.61.00	10,00			
MANUTENÇÃO E ENCARGOS DA SECRETARIA	04.122.0003.2010.0000						279.050,00
3	DESPESAS CORREN					279.050,00	
1	PESSOAL E ENCARGOS SOCIAIS				106.020,00		
	CONTRATAÇÃO POR TEMPO DETERMINADO		3.1.90.04.00	10,00			
	VENCIMENTOS E VANTAGENS FIXAS - PESSOAL CIVIL		3.1.90.11.00	100.000,00			
	OUTRAS DESPESAS VARIÁVEIS - PESSOAL CIVIL		3.1.90.16.00	6.000,00			
	DESPESAS DE EXERCÍCIOS ANTERIORES		3.1.90.92.00	10,00			

**MUNICÍPIO DE BONFIM DO PIAUÍ**

RUA EMILIO BAIÃO, SN - EDIF. PALACIO SABIA - CNPJ:41.522.210/0001-27

Orçamento Programa - Exercício de 2017

Page 12

QUADRO AUXILIAR DE DETALHAMENTO DA DESPESA

ORGÃO 02 PREFEITURA MUNICIPAL
UNIDADE 06 SECRETARIA MUNICIPAL DE ADMINISTRAÇÃO, PLANEJAMENTO E FINANÇAS
SUB UNIDADE 00 SECRETARIA MUNICIPAL DE ADMINISTRAÇÃO, PLANEJAMENTO E FINANÇAS

Aplicação Programada	Proj/Ativ	Finalidade	Categoria	Detalhada	Total Grupo	Total Categ.	Total Func.
F.R. - C.A.							
MANUTENÇÃO E ENCARGOS DA SECRETARIA	04.122.0003.2010.0000						279.050,00
3	DESPESAS CORRENTE					279.050,00	
3	OUTRAS DESPESAS CORRENTES				173.030,00		
	CONTRIBUIÇÕES		3.3.50.41.00	10,00			
	DIÁRIAS - PESSOAL CIVIL		3.3.90.14.00	8.000,00			
	MATERIAL DE CONSUMO		3.3.90.30.00	35.000,00			
	SERVIÇOS DE CONSULTORIA		3.3.90.35.00	10,00			
	OUTROS SERVIÇOS DE TERCEIROS - PESSOA FÍSICA		3.3.90.36.00	20.000,00			
	OUTROS SERVIÇOS DE TERCEIROS - PESSOA JURÍDICA		3.3.90.39.00	90.000,00			
	DESPESAS DE EXERCÍCIOS ANTERIORES		3.3.90.92.00	20.000,00			
	INDENIZAÇÕES E RESTITUIÇÕES		3.3.90.93.00	10,00			
INDENIZAÇÃO ADMINISTRATIVA E SENTENÇAS JUDICIAIS	04.122.0003.2011.0000						17.030,00
3	DESPESAS CORRENTE					17.030,00	
1	PESSOAL E ENCARGOS SOCIAIS				17.010,00		
	SENTENÇAS JUDICIAIS		3.1.90.91.00	15.000,00			
	SENTENÇAS JUDICIAIS		3.1.90.91.00	2.000,00			
	INDENIZAÇÕES E RESTITUIÇÕES TRABALHISTAS		3.1.90.94.00	10,00			
3	OUTRAS DESPESAS CORRENTES				20,00		
	SENTENÇAS JUDICIAIS		3.3.90.91.00	10,00			
	INDENIZAÇÕES E RESTITUIÇÕES		3.3.90.93.00	10,00			
ENCARGOS COM OBRIGAÇÕES PATRONAIS	04.122.0003.2018.0000						215.050,00
3	DESPESAS CORRENTE					215.050,00	
1	PESSOAL E ENCARGOS SOCIAIS				215.030,00		
	Aposentadorias, Reserva Remunerada e Reformas		3.1.90.01.00	10,00			
	OBRIGAÇÕES PATRONAIS		3.1.90.13.00	135.000,00			
	SENTENÇAS JUDICIAIS		3.1.90.91.00	10,00			
	DESPESAS DE EXERCÍCIOS ANTERIORES		3.1.90.92.00	80.000,00			
	INDENIZAÇÕES E RESTITUIÇÕES TRABALHISTAS		3.1.90.94.00	10,00			
3	OUTRAS DESPESAS CORRENTES				20,00		
	OUTROS SERVIÇOS DE TERCEIROS - PESSOA JURÍDICA		3.3.90.39.00	10,00			
	OBRIGAÇÕES TRIBUTÁRIAS E CONTRIBUTIVAS		3.3.90.47.00	10,00			
MANUTENÇÃO DO DEPARTAMENTO DE ALMOX. E PATRIMÔNIO	04.122.0003.2121.0000						50.120,00
3	DESPESAS CORRENTE					50.120,00	
1	PESSOAL E ENCARGOS SOCIAIS				50.060,00		
	CONTRATAÇÃO POR TEMPO DETERMINADO		3.1.90.04.00	10,00			
	VENCIMENTOS E VANTAGENS FIXAS - PESSOAL CIVIL		3.1.90.11.00	50.000,00			
	OBRIGAÇÕES PATRONAIS		3.1.90.13.00	10,00			
	OUTRAS DESPESAS VARIÁVEIS - PESSOAL CIVIL		3.1.90.16.00	10,00			
	SENTENÇAS JUDICIAIS		3.1.90.91.00	10,00			
	DESPESAS DE EXERCÍCIOS ANTERIORES		3.1.90.92.00	10,00			
	INDENIZAÇÕES E RESTITUIÇÕES TRABALHISTAS		3.1.90.94.00	10,00			
3	OUTRAS DESPESAS CORRENTES				60,00		
	DIÁRIAS - PESSOAL CIVIL		3.3.90.14.00	10,00			
	MATERIAL DE CONSUMO		3.3.90.30.00	10,00			
	OUTROS SERVIÇOS DE TERCEIROS - PESSOA FÍSICA		3.3.90.36.00	10,00			
	OUTROS SERVIÇOS DE TERCEIROS - PESSOA JURÍDICA		3.3.90.39.00	10,00			
	OBRIGAÇÕES TRIBUTÁRIAS E CONTRIBUTIVAS		3.3.90.47.00	10,00			
	DESPESAS DE EXERCÍCIOS ANTERIORES		3.3.90.92.00	10,00			
AQUISIÇÃO DE EQUIPAMENTOS E MATERIAIS PERMANENTES	04.123.0003.1008.0000						5.000,00
4	DESPESAS DE CAPITAL					5.000,00	

**MUNICÍPIO DE BONFIM DO PIAUÍ**

RUA EMILIO BAIÃO, SN - EDIF. PALACIO SABIA - CNPJ:41.522.210/0001-27

Orçamento Programa - Exercício de 2017

Page 13

QUADRO AUXILIAR DE DETALHAMENTO DA DESPESA

ORGÃO 02 PREFEITURA MUNICIPAL
UNIDADE 06 SECRETARIA MUNICIPAL DE ADMINISTRAÇÃO, PLANEJAMENTO E FINANÇAS
SUB UNIDADE 00 SECRETARIA MUNICIPAL DE ADMINISTRAÇÃO, PLANEJAMENTO E FINANÇAS

Aplicação Programada	Proj/Ativ	Finalidade	Categoria	Detalhada	Total Grupo	Total Categ.	Total Func.
AQUISIÇÃO DE EQUIPAMENTOS E MATERIAIS PERMANENTES	04.123.0003.1008.0000						5.000,00
4 DESPESAS DE CAPITAL						5.000,00	
4 INVESTIMENTOS					5.000,00		
EQUIPAMENTOS E MATERIAL PERMANENTE			4.4.90.52.00	5.000,00			
MANUTENÇÃO DO DEPARTAMENTO DE TRIBUTAÇÃO	04.123.0003.2012.0000						130,00
3 DESPESAS CORRENTES						130,00	
1 PESSOAL E ENCARGOS SOCIAIS					70,00		
CONTRATAÇÃO POR TEMPO DETERMINADO			3.1.90.04.00	10,00			
VENCIMENTOS E VANTAGENS FIXAS - PESSOAL CIVIL			3.1.90.11.00	10,00			
OBRIGAÇÕES PATRONAIS			3.1.90.13.00	10,00			
OUTRAS DESPESAS VARIÁVEIS - PESSOAL CIVIL			3.1.90.16.00	10,00			
SENTENÇAS JUDICIAIS			3.1.90.91.00	10,00			
DESPESAS DE EXERCÍCIOS ANTERIORES			3.1.90.92.00	10,00			
INDENIZAÇÕES E RESTITUIÇÕES TRABALHISTAS			3.1.90.94.00	10,00			
3 OUTRAS DESPESAS CORRENTES					60,00		
DIÁRIAS - PESSOAL CIVIL			3.3.90.14.00	10,00			
MATERIAL DE CONSUMO			3.3.90.30.00	10,00			
OUTROS SERVIÇOS DE TERCEIROS - PESSOA FÍSICA			3.3.90.36.00	10,00			
OUTROS SERVIÇOS DE TERCEIROS - PESSOA JURÍDICA			3.3.90.39.00	10,00			
OBRIGAÇÕES TRIBUTÁRIAS E CONTRIBUTIVAS			3.3.90.47.00	10,00			
DESPESAS DE EXERCÍCIOS ANTERIORES			3.3.90.92.00	10,00			
TREINAMENTO E CAPACITAÇÃO DE PESSOAL	04.128.0003.2013.0000						40,00
3 DESPESAS CORRENTES						40,00	
3 OUTRAS DESPESAS CORRENTES					40,00		
MATERIAL DE CONSUMO			3.3.90.30.00	10,00			
OUTROS SERVIÇOS DE TERCEIROS - PESSOA FÍSICA			3.3.90.36.00	10,00			
OUTROS SERVIÇOS DE TERCEIROS - PESSOA JURÍDICA			3.3.90.39.00	10,00			
DESPESAS DE EXERCÍCIOS ANTERIORES			3.3.90.92.00	10,00			
ENCARGOS COM PUBLICAÇÕES DE EDITAIS E NOTAS	04.131.0003.2122.0000						30,00
3 DESPESAS CORRENTES						30,00	
3 OUTRAS DESPESAS CORRENTES					30,00		
OUTROS SERVIÇOS DE TERCEIROS - PESSOA FÍSICA			3.3.90.36.00	10,00			
OUTROS SERVIÇOS DE TERCEIROS - PESSOA JURÍDICA			3.3.90.39.00	10,00			
DESPESAS DE EXERCÍCIOS ANTERIORES			3.3.90.92.00	10,00			
MANUTENÇÃO DE SERVIÇOS TELEFÔNICOS	04.722.0003.2015.0000						7.020,00
3 DESPESAS CORRENTES						7.020,00	
3 OUTRAS DESPESAS CORRENTES					7.020,00		
MATERIAL DE CONSUMO			3.3.90.30.00	10,00			
OUTROS SERVIÇOS DE TERCEIROS - PESSOA FÍSICA			3.3.90.36.00	10,00			
OUTROS SERVIÇOS DE TERCEIROS - PESSOA JURÍDICA			3.3.90.39.00	5.000,00			
DESPESAS DE EXERCÍCIOS ANTERIORES			3.3.90.92.00	2.000,00			
ENCARGOS COM A CEPISA	04.752.0003.2016.0000						135.020,00
3 DESPESAS CORRENTES						135.020,00	
3 OUTRAS DESPESAS CORRENTES					135.020,00		
MATERIAL DE CONSUMO			3.3.90.30.00	10,00			
OUTROS SERVIÇOS DE TERCEIROS - PESSOA FÍSICA			3.3.90.36.00	10,00			
OUTROS SERVIÇOS DE TERCEIROS - PESSOA JURÍDICA			3.3.90.39.00	120.000,00			
DESPESAS DE EXERCÍCIOS ANTERIORES			3.3.90.92.00	15.000,00			
ELABORAÇÃO DO PLANO DIRETOR	15.121.0012.2105.0000						40,00

**MUNICÍPIO DE BONFIM DO PIAUÍ**

RUA EMILIO BAIÃO, SN - EDIF. PALACIO SABIA - CNPJ:41.522.210/0001-27

Orçamento Programa - Exercício de 2017

Page 14

QUADRO AUXILIAR DE DETALHAMENTO DA DESPESA

ORGÃO 02 PREFEITURA MUNICIPAL
UNIDADE 06 SECRETARIA MUNICIPAL DE ADMINISTRAÇÃO, PLANEJAMENTO E FINANÇAS
SUB UNIDADE 00 SECRETARIA MUNICIPAL DE ADMINISTRAÇÃO, PLANEJAMENTO E FINANÇAS

Aplicação Programada	Proj/Ativ	Finalidade	Categoria	Detalhada	Total Grupo	Total Categ.	Total Func.
F.R. - C.A.							
ELABORAÇÃO DO PLANO DIRETOR	15.121.0012.2105.0000						40,00
3 DESPESAS CORRENTES						40,00	
3 OUTRAS DESPESAS CORRENTES					40,00		
MATERIAL DE CONSUMO			3.3.90.30.00	10,00			
SERVIÇOS DE CONSULTORIA			3.3.90.35.00	10,00			
OUTROS SERVIÇOS DE TERCEIROS - PESSOA FÍSICA			3.3.90.36.00	10,00			
OUTROS SERVIÇOS DE TERCEIROS - PESSOA JURÍDICA			3.3.90.39.00	10,00			
ENCARGOS COM A AGESPISA	17.122.0003.2021.0000						40,00
3 DESPESAS CORRENTES						40,00	
3 OUTRAS DESPESAS CORRENTES					40,00		
MATERIAL DE CONSUMO			3.3.90.30.00	10,00			
OUTROS SERVIÇOS DE TERCEIROS - PESSOA FÍSICA			3.3.90.36.00	10,00			
OUTROS SERVIÇOS DE TERCEIROS - PESSOA JURÍDICA			3.3.90.39.00	10,00			
DESPESAS DE EXERCÍCIOS ANTERIORES			3.3.90.92.00	10,00			
ENCARGO C/ ASSINATURA DE REVISTAS E JORNAIS	24.126.0003.2124.0000						20,00
3 DESPESAS CORRENTES						20,00	
3 OUTRAS DESPESAS CORRENTES					20,00		
OUTROS SERVIÇOS DE TERCEIROS - PESSOA JURÍDICA			3.3.90.39.00	10,00			
DESPESAS DE EXERCÍCIOS ANTERIORES			3.3.90.92.00	10,00			
MANUTENÇÃO DE SERVIÇOS POSTAIS	24.721.0003.2022.0000						10.020,00
3 DESPESAS CORRENTES						10.020,00	
3 OUTRAS DESPESAS CORRENTES					10.020,00		
MATERIAL DE CONSUMO			3.3.90.30.00	10,00			
OUTROS SERVIÇOS DE TERCEIROS - PESSOA FÍSICA			3.3.90.36.00	10,00			
OUTROS SERVIÇOS DE TERCEIROS - PESSOA JURÍDICA			3.3.90.39.00	10.000,00			
ENCARGOS COM A RETRANSMISSÃO DO SINAL DE TV	24.722.0003.2023.0000						10.020,00
3 DESPESAS CORRENTES						10.020,00	
3 OUTRAS DESPESAS CORRENTES					10.020,00		
OUTROS SERVIÇOS DE TERCEIROS - PESSOA FÍSICA			3.3.90.36.00	10,00			
OUTROS SERVIÇOS DE TERCEIROS - PESSOA JURÍDICA			3.3.90.39.00	10.000,00			
DESPESAS DE EXERCÍCIOS ANTERIORES			3.3.90.92.00	10,00			
MANUTENÇÃO DOS SERVIÇOS DE RADIODIFUSÃO	24.722.0003.2024.0000						40,00
3 DESPESAS CORRENTES						40,00	
3 OUTRAS DESPESAS CORRENTES					40,00		
MATERIAL DE CONSUMO			3.3.90.30.00	10,00			
OUTROS SERVIÇOS DE TERCEIROS - PESSOA FÍSICA			3.3.90.36.00	10,00			
OUTROS SERVIÇOS DE TERCEIROS - PESSOA JURÍDICA			3.3.90.39.00	10,00			
DESPESAS DE EXERCÍCIOS ANTERIORES			3.3.90.92.00	10,00			
MANUTENÇÃO DOS SERVIÇOS DE TRANSPORTES	26.782.0009.2025.0000						130,00
3 DESPESAS CORRENTES						130,00	
1 PESSOAL E ENCARGOS SOCIAIS					70,00		
CONTRATAÇÃO POR TEMPO DETERMINADO			3.1.90.04.00	10,00			
VENCIMENTOS E VANTAGENS FIXAS - PESSOAL CIVIL			3.1.90.11.00	10,00			
OBRIGAÇÕES PATRONAIS			3.1.90.13.00	10,00			
OUTRAS DESPESAS VARIÁVEIS - PESSOAL CIVIL			3.1.90.16.00	10,00			
SENTENÇAS JUDICIAIS			3.1.90.91.00	10,00			
DESPESAS DE EXERCÍCIOS ANTERIORES			3.1.90.92.00	10,00			
INDENIZAÇÕES E RESTITUIÇÕES TRABALHISTAS			3.1.90.94.00	10,00			

**MUNICÍPIO DE BONFIM DO PIAUÍ**

RUA EMILIO BAIÃO, SN - EDIF. PALACIO SABIA - CNPJ:41.522.210/0001-27

Orçamento Programa - Exercício de 2017

Page 15

QUADRO AUXILIAR DE DETALHAMENTO DA DESPESA

ORGÃO 02 PREFEITURA MUNICIPAL
UNIDADE 06 SECRETARIA MUNICIPAL DE ADMINISTRAÇÃO, PLANEJAMENTO E FINANÇAS
SUB UNIDADE 00 SECRETARIA MUNICIPAL DE ADMINISTRAÇÃO, PLANEJAMENTO E FINANÇAS

Aplicação Programada	Proj/Ativ	Finalidade	Categoria	Detalhada	Total Grupo	Total Categ.	Total Func.
F.R. - C.A.							
MANUTENÇÃO DOS SERVIÇOS DE TRANSPORTES	26.782.0009.2025.0000						130,00
3 DESPESAS CORRENTES						130,00	
3 OUTRAS DESPESAS CORRENTES					60,00		
DIÁRIAS - PESSOAL CIVIL			3.3.90.14.00	10,00			
MATERIAL DE CONSUMO			3.3.90.30.00	10,00			
OUTROS SERVIÇOS DE TERCEIROS - PESSOA FÍSICA			3.3.90.36.00	10,00			
OUTROS SERVIÇOS DE TERCEIROS - PESSOA JURÍDICA			3.3.90.39.00	10,00			
OBRIGAÇÕES TRIBUTÁRIAS E CONTRIBUTIVAS			3.3.90.47.00	10,00			
DESPESAS DE EXERCÍCIOS ANTERIORES			3.3.90.92.00	10,00			
ENCARGOS DA DÍVIDA INTERNA	28.843.0003.2026.0000						150.030,00
3 DESPESAS CORRENTES						30,00	
2 JUROS E ENCARGOS DA DÍVIDA					30,00		
JUROS SOBRE A DÍVIDA POR CONTRATO			3.2.90.21.00	10,00			
OUTROS ENCARGOS SOBRE A DÍVIDA POR CONTRATO			3.2.90.22.00	10,00			
ENCARGOS SOBRE OPERAÇÕES DE CRÉDITO POR ANTECIPAÇÃO			3.2.90.25.00	10,00			
4 DESPESAS DE CAPITAL						150.000,00	
6 AMORTIZAÇÃO DA DÍVIDA					150.000,00		
PRINCIPAL DA DÍVIDA CONTRATUAL RESGATADA			4.6.90.71.00	150.000,00			
ENCARGOS COM PASEP	28.846.0003.2020.0000						100.000,00
3 DESPESAS CORRENTES						100.000,00	
3 OUTRAS DESPESAS CORRENTES					100.000,00		
OBRIGAÇÕES TRIBUTÁRIAS E CONTRIBUTIVAS			3.3.90.47.00	100.000,00			
RESERVA DE CONTINGÊNCIA	99.999.0999.2999.0000						80.000,00
9 RESERVA DE CONTINGÊNCIA						80.000,00	
9 RESERVA DE CONTINGÊNCIA					80.000,00		
RESERVA DE CONTINGÊNCIA			9.9.99.99.00	80.000,00			
							1.209.010,00

**MUNICÍPIO DE BONFIM DO PIAUÍ**

RUA EMILIO BAIÃO, SN - EDIF. PALACIO SABIA - CNPJ:41.522.210/0001-27

Orçamento Programa - Exercício de 2017

Page 16

QUADRO AUXILIAR DE DETALHAMENTO DA DESPESA

ORGÃO 02 PREFEITURA MUNICIPAL
UNIDADE 07 SECRETARIA MUNIC.DE INFRA-ESTRUTURA, TURISMO E MEIO AMBIENTE
SUB UNIDADE 00 SECRETARIA MUNIC.DE INFRA-ESTRUTURA, TURISMO E MEIO AMBIENTE

Aplicação Programada	Proj/Ativ	Finalidade	Categoria	Detalhada	Total Grupo	Total Categ.	Total Func.
F.R. - C.A.							
MANUTENÇÃO DO DEPARTAMENTO DE TURISMO	04.122.0008.2165.0000						40,00
3 DESPESAS CORREN'						40,00	
1 PESSOAL E ENCARGOS SOCIAIS					10,00		
VENCIMENTOS E VANTAGENS FIXAS - PESSOAL CIVIL			3.1.90.11.00	10,00			
3 OUTRAS DESPESAS CORRENTES					30,00		
DIÁRIAS - PESSOAL CIVIL			3.3.90.14.00	10,00			
OUTROS SERVIÇOS DE TERCEIROS - PESSOA FÍSICA			3.3.90.36.00	10,00			
OUTROS SERVIÇOS DE TERCEIROS - PESSOA JURÍDICA			3.3.90.39.00	10,00			
CONSTRUÇÃO DE PORTAL PÚBLICO	04.451.0009.1116.0000					20.010,00	20.010,00
4 DESPESAS DE CAPIT					20.010,00		
4 INVESTIMENTOS						20.010,00	
OBRAS E INSTALAÇÕES			4.4.90.51.00	20.000,00			
EQUIPAMENTOS E MATERIAL PERMANENTE			4.4.90.52.00	10,00			
IMPLANTAÇÃO DE SEGURANÇA E EDUCAÇÃO DE TRÂNSITO	04.451.0009.1117.0000					20.010,00	20.010,00
4 DESPESAS DE CAPIT						20.010,00	
4 INVESTIMENTOS						20.010,00	
OBRAS E INSTALAÇÕES			4.4.90.51.00	20.000,00			
EQUIPAMENTOS E MATERIAL PERMANENTE			4.4.90.52.00	10,00			
IMPLANTAÇÃO DO PLANO DIRETOR	15.121.0012.2052.0000					40,00	40,00
3 DESPESAS CORREN'						40,00	
3 OUTRAS DESPESAS CORRENTES					40,00		
MATERIAL DE CONSUMO			3.3.90.30.00	10,00			
OUTROS SERVIÇOS DE TERCEIROS - PESSOA FÍSICA			3.3.90.36.00	10,00			
OUTROS SERVIÇOS DE TERCEIROS - PESSOA JURÍDICA			3.3.90.39.00	10,00			
DESPESAS DE EXERCÍCIOS ANTERIORES			3.3.90.92.00	10,00			
ADMINISTRAÇÃO E ENCARGOS DO DEPARTAMENTO	15.122.0003.2053.0000					540.090,00	540.090,00
3 DESPESAS CORREN'						540.090,00	
1 PESSOAL E ENCARGOS SOCIAIS					130.060,00		
CONTRATAÇÃO POR TEMPO DETERMINADO			3.1.90.04.00	10,00			
VENCIMENTOS E VANTAGENS FIXAS - PESSOAL CIVIL			3.1.90.11.00	130.000,00			
OBRIGAÇÕES PATRONAIS			3.1.90.13.00	10,00			
OUTRAS DESPESAS VARIÁVEIS - PESSOAL CIVIL			3.1.90.16.00	10,00			
SENTENÇAS JUDICIAIS			3.1.90.91.00	10,00			
DESPESAS DE EXERCÍCIOS ANTERIORES			3.1.90.92.00	10,00			
INDENIZAÇÕES E RESTITUIÇÕES TRABALHISTAS			3.1.90.94.00	10,00			
3 OUTRAS DESPESAS CORRENTES					410.030,00		
DIÁRIAS - PESSOAL CIVIL			3.3.90.14.00	5.000,00			
MATERIAL DE CONSUMO			3.3.90.30.00	120.000,00			
SERVIÇOS DE CONSULTORIA			3.3.90.35.00	55.000,00			
OUTROS SERVIÇOS DE TERCEIROS - PESSOA FÍSICA			3.3.90.36.00	170.000,00			
OUTROS SERVIÇOS DE TERCEIROS - PESSOA JURÍDICA			3.3.90.39.00	60.000,00			
OBRIGAÇÕES TRIBUTÁRIAS E CONTRIBUTIVAS			3.3.90.47.00	10,00			
DESPESAS DE EXERCÍCIOS ANTERIORES			3.3.90.92.00	10,00			
INDENIZAÇÕES E RESTITUIÇÕES			3.3.90.93.00	10,00			
AQUISIÇÃO DE EQUIPAMENTOS E MATERIAIS PERMANENTES	15.122.0009.1023.0000					10,00	10,00
4 DESPESAS DE CAPIT						10,00	
4 INVESTIMENTOS						10,00	
EQUIPAMENTOS E MATERIAL PERMANENTE			4.4.90.52.00	10,00			

**MUNICÍPIO DE BONFIM DO PIAUÍ**

RUA EMILIO BAIÃO, SN - EDIF. PALACIO SABIA - CNPJ:41.522.210/0001-27

Orçamento Programa - Exercício de 2017

Page 17

QUADRO AUXILIAR DE DETALHAMENTO DA DESPESA

ORGÃO 02 PREFEITURA MUNICIPAL
UNIDADE 07 SECRETARIA MUNIC.DE INFRA-ESTRUTURA, TURISMO E MEIO AMBIENTE
SUB UNIDADE 00 SECRETARIA MUNIC.DE INFRA-ESTRUTURA, TURISMO E MEIO AMBIENTE

Aplicação Programada	Proj/Ativ	Finalidade	Categoria	Detalhada	TotalGrupo	Total Categ.	Total Func.
		F.R. - C.A.					
CONSTRUÇÃO E RECUPERAÇÃO DE CALÇAMENTOS	15.451.0009.1020.0000						90.010,00
4 DESPESAS DE CAPIT						90.010,00	
4 INVESTIMENTOS					90.010,00		
OBRAS E INSTALAÇÕES			4.4.90.51.00	10,00			
OBRAS E INSTALAÇÕES			4.4.90.51.00	90.000,00			
CONSTRUÇÃO E RESTAURAÇÃO DE OBRAS PÚBLICAS MUNICIPAIS	15.451.0009.1022.0000						10,00
4 DESPESAS DE CAPIT						10,00	
4 INVESTIMENTOS					10,00		
OBRAS E INSTALAÇÕES			4.4.90.51.00	10,00			
ABERTURA DE RUAS E AVENIDAS PÚBLICAS	15.451.0009.1024.0000						10,00
4 DESPESAS DE CAPIT						10,00	
4 INVESTIMENTOS					10,00		
OBRAS E INSTALAÇÕES			4.4.90.51.00	10,00			
CONSTRUÇÃO E PAVIMENTAÇÃO ASFALTICA DE VIAS PÚBLICAS	15.451.0009.1118.0000						90.010,00
4 DESPESAS DE CAPIT						90.010,00	
4 INVESTIMENTOS					90.010,00		
OBRAS E INSTALAÇÕES			4.4.90.51.00	10,00			
OBRAS E INSTALAÇÕES			4.4.90.51.00	90.000,00			
URBANIZACAO DE VIAS E OUTROS LOGRAD. PÚBLICOS	15.451.0009.2054.0000						1.550,00
3 DESPESAS CORREN						1.550,00	
3 OUTRAS DESPESAS CORRENTES					1.550,00		
MATERIAL DE CONSUMO			3.3.90.30.00	10,00			
OUTROS SERVIÇOS DE TERCEIROS - PESSOA FÍSICA			3.3.90.36.00	1.530,00			
OUTROS SERVIÇOS DE TERCEIROS - PESSOA JURÍDICA			3.3.90.39.00	10,00			
ADQUIÇÃO DE EQUIPAMENTOS PARA LIMPEZA PÚBLICA	15.452.0009.1025.0000						10.000,00
4 DESPESAS DE CAPIT						10.000,00	
4 INVESTIMENTOS					10.000,00		
EQUIPAMENTOS E MATERIAL PERMANENTE			4.4.90.52.00	10.000,00			
CONST. E REST. PRAÇAS, PARQUES, JARDINS E OUTROS LOGRADOUROS	15.452.0009.1026.0000						70.010,00
4 DESPESAS DE CAPIT						70.010,00	
4 INVESTIMENTOS					70.010,00		
OBRAS E INSTALAÇÕES			4.4.90.51.00	10,00			
OBRAS E INSTALAÇÕES			4.4.90.51.00	70.000,00			
CONSTRUIR, REFORMAR E RECUPERAR CEMITÉRIO PÚBLICO	15.452.0009.1054.0000						20,00
4 DESPESAS DE CAPIT						20,00	
4 INVESTIMENTOS					20,00		
OBRAS E INSTALAÇÕES			4.4.90.51.00	10,00			
OBRAS E INSTALAÇÕES			4.4.90.51.00	10,00			
MANUT. DOS SERVIÇOS DE LIMPEZA PÚBLICA	15.452.0009.2056.0000						168.070,00
3 DESPESAS CORREN						168.070,00	

**MUNICÍPIO DE BONFIM DO PIAUÍ**

RUA EMILIO BAIÃO, SN - EDIF. PALACIO SABIA - CNPJ:41.522.210/0001-27

Orçamento Programa - Exercício de 2017

Page 18

QUADRO AUXILIAR DE DETALHAMENTO DA DESPESA

ORGÃO 02 PREFEITURA MUNICIPAL
UNIDADE 07 SECRETARIA MUNIC.DE INFRA-ESTRUTURA, TURISMO E MEIO AMBIENTE
SUB UNIDADE 00 SECRETARIA MUNIC.DE INFRA-ESTRUTURA, TURISMO E MEIO AMBIENTE

Aplicacao Programada	Proj/Ativ	Finalidade	Categoria	Detalhada	TotalGrupo	Total Categ.	Total Func.
		F.R. - C.A.					
MANUT. DOS SERVIÇOS DE LIMPEZA PÚBLICA	15.452.0009.2056.0000						168.070,00
3	DESPESAS CORREN					168.070,00	
1	PESSOAL E ENCARGOS SOCIAIS				25.060,00		
	CONTRATAÇÃO POR TEMPO DETERMINADO		3.1.90.04.00	10,00			
	VENCIMENTOS E VANTAGENS FIXAS - PESSOAL CIVIL		3.1.90.11.00	25.000,00			
	OBRIGAÇÕES PATRONAIS		3.1.90.13.00	10,00			
	OUTRAS DESPESAS VARIÁVEIS - PESSOAL CIVIL		3.1.90.16.00	10,00			
	SENTENÇAS JUDICIAIS		3.1.90.91.00	10,00			
	DESPESAS DE EXERCÍCIOS ANTERIORES		3.1.90.92.00	10,00			
	INDENIZAÇÕES E RESTITUIÇÕES TRABALHISTAS		3.1.90.94.00	10,00			
3	OUTRAS DESPESAS CORRENTES				143.010,00		
	MATERIAL DE CONSUMO		3.3.90.30.00	15.000,00			
	OUTROS SERVIÇOS DE TERCEIROS - PESSOA FÍSICA		3.3.90.36.00	6.000,00			
	OUTROS SERVIÇOS DE TERCEIROS - PESSOA JURÍDICA		3.3.90.39.00	120.000,00			
	OBRIGAÇÕES TRIBUTÁRIAS E CONTRIBUTIVAS		3.3.90.47.00	10,00			
	DESPESAS DE EXERCÍCIOS ANTERIORES		3.3.90.92.00	2.000,00			
MANUTENÇÃO DO CEMITÉRIO MUNICIPAL/SERVICOS FUNERÁRIOS	15.452.0009.2057.0000						10.120,00
3	DESPESAS CORREN					10.120,00	
1	PESSOAL E ENCARGOS SOCIAIS				60,00		
	CONTRATAÇÃO POR TEMPO DETERMINADO		3.1.90.04.00	10,00			
	VENCIMENTOS E VANTAGENS FIXAS - PESSOAL CIVIL		3.1.90.11.00	10,00			
	OBRIGAÇÕES PATRONAIS		3.1.90.13.00	10,00			
	SENTENÇAS JUDICIAIS		3.1.90.91.00	10,00			
	DESPESAS DE EXERCÍCIOS ANTERIORES		3.1.90.92.00	10,00			
	INDENIZAÇÕES E RESTITUIÇÕES TRABALHISTAS		3.1.90.94.00	10,00			
3	OUTRAS DESPESAS CORRENTES				10.060,00		
	DIÁRIAS - PESSOAL CIVIL		3.3.90.14.00	10,00			
	MATERIAL DE CONSUMO		3.3.90.30.00	10,00			
	OUTROS SERVIÇOS DE TERCEIROS - PESSOA FÍSICA		3.3.90.36.00	10.000,00			
	OUTROS SERVIÇOS DE TERCEIROS - PESSOA JURÍDICA		3.3.90.39.00	10,00			
	OBRIGAÇÕES TRIBUTÁRIAS E CONTRIBUTIVAS		3.3.90.47.00	10,00			
	DESPESAS DE EXERCÍCIOS ANTERIORES		3.3.90.92.00	10,00			
	INDENIZAÇÕES E RESTITUIÇÕES		3.3.90.93.00	10,00			
MANUT. CONSERV. PRACAS, PARQUES E JARDINS E OUTROS LOG. PUBLI	15.452.0009.2058.0000						46.020,00
3	DESPESAS CORREN					46.020,00	
3	OUTRAS DESPESAS CORRENTES				46.020,00		
	MATERIAL DE CONSUMO		3.3.90.30.00	10,00			
	OUTROS SERVIÇOS DE TERCEIROS - PESSOA FÍSICA		3.3.90.36.00	6.000,00			
	OUTROS SERVIÇOS DE TERCEIROS - PESSOA JURÍDICA		3.3.90.39.00	40.000,00			
	DESPESAS DE EXERCÍCIOS ANTERIORES		3.3.90.92.00	10,00			
CONSTRUIR E REST.CASAS POPULARES E MELHORIA HABITACIONAL RURAL	16.481.0006.1119.0000						50.030,00
4	DESPESAS DE CAPIT					50.030,00	
4	INVESTIMENTOS				50.030,00		
	OBRAS E INSTALAÇÕES		4.4.90.51.00	10,00			
	OBRAS E INSTALAÇÕES		4.4.90.51.00	10,00			
	OBRAS E INSTALAÇÕES		4.4.90.51.00	50.000,00			
	EQUIPAMENTOS E MATERIAL PERMANENTE		4.4.90.52.00	10,00			
CONST. REST. E EQUIPAR CASAS POPUL. E MELHORIA HABITACIONAL.	16.482.0006.1027.0000						50.030,00
4	DESPESAS DE CAPIT					50.030,00	

**MUNICÍPIO DE BONFIM DO PIAUÍ**

RUA EMILIO BAIÃO, SN - EDIF. PALACIO SABIA - CNPJ:41.522.210/0001-27

Orçamento Programa - Exercício de 2017

Page 19

QUADRO AUXILIAR DE DETALHAMENTO DA DESPESA

ORGÃO 02 PREFEITURA MUNICIPAL
UNIDADE 07 SECRETARIA MUNIC.DE INFRA-ESTRUTURA, TURISMO E MEIO AMBIENTE
SUB UNIDADE 00 SECRETARIA MUNIC.DE INFRA-ESTRUTURA, TURISMO E MEIO AMBIENTE

Aplicacao Programada	Proj/Ativ	Finalidade	Categoria	Detalhada	TotalGrupo	Total Categ.	Total Func.
		F.R. - C.A.					
CONST., REST. E EQUIPAR CASAS POPUL. E MELHORIA HABITACIONAL.	16.482.0006.1027.0000						50.030,00
4 DESPESAS DE CAPIT						50.030,00	
4 INVESTIMENTOS					50.030,00		
OBRAS E INSTALAÇÕES			4.4.90.51.00	10,00			
OBRAS E INSTALAÇÕES			4.4.90.51.00	10,00			
OBRAS E INSTALAÇÕES			4.4.90.51.00	50.000,00			
EQUIPAMENTOS E MATERIAL PERMANENTE			4.4.90.52.00	10,00			
MANUT. DE CASAS POPULARES E MELHORIA HABITACIONAL	16.482.0006.2125.0000						40,00
3 DESPESAS CORREN						40,00	
3 OUTRAS DESPESAS CORRENTES					40,00		
MATERIAL DE CONSUMO			3.3.90.30.00	10,00			
OUTROS SERVIÇOS DE TERCEIROS - PESSOA FÍSICA			3.3.90.36.00	10,00			
OUTROS SERVIÇOS DE TERCEIROS - PESSOA JURÍDICA			3.3.90.39.00	10,00			
INDENIZAÇÕES E RESTITUIÇÕES			3.3.90.93.00	10,00			
CONST., RECUP. E EQUIPAR CHAFARIZES E CAIXAS D AGUAS	17.511.0007.1009.0000						50.040,00
4 DESPESAS DE CAPIT						50.040,00	
4 INVESTIMENTOS					50.040,00		
OBRAS E INSTALAÇÕES			4.4.90.51.00	10,00			
OBRAS E INSTALAÇÕES			4.4.90.51.00	10,00			
OBRAS E INSTALAÇÕES			4.4.90.51.00	50.000,00			
EQUIPAMENTOS E MATERIAL PERMANENTE			4.4.90.52.00	10,00			
EQUIPAMENTOS E MATERIAL PERMANENTE			4.4.90.52.00	10,00			
PERFURAR, REST. E EQUIPAR POÇOS CACIMBÕES / TUBULARES	17.511.0007.1010.0000						80.040,00
4 DESPESAS DE CAPIT						80.040,00	
4 INVESTIMENTOS					80.040,00		
OBRAS E INSTALAÇÕES			4.4.90.51.00	10,00			
OBRAS E INSTALAÇÕES			4.4.90.51.00	80.000,00			
EQUIPAMENTOS E MATERIAL PERMANENTE			4.4.90.52.00	10,00			
EQUIPAMENTOS E MATERIAL PERMANENTE			4.4.90.52.00	10,00			
EQUIPAMENTOS E MATERIAL PERMANENTE			4.4.90.52.00	10,00			
CONSTRUIR, RECUP, REST DE AÇUDES, BARRAGENS E BARREIROS	17.511.0007.1011.0000						90.020,00
4 DESPESAS DE CAPIT						90.020,00	
4 INVESTIMENTOS					90.020,00		
OBRAS E INSTALAÇÕES			4.4.90.51.00	10,00			
OBRAS E INSTALAÇÕES			4.4.90.51.00	10,00			
OBRAS E INSTALAÇÕES			4.4.90.51.00	90.000,00			
CONSTRUIR, REFORMAR, REST. RECUP E EQUIPAR CISTERNAS	17.511.0007.1046.0000						50.050,00
4 DESPESAS DE CAPIT						50.050,00	
4 INVESTIMENTOS					50.050,00		
OBRAS E INSTALAÇÕES			4.4.90.51.00	10,00			
OBRAS E INSTALAÇÕES			4.4.90.51.00	10,00			
OBRAS E INSTALAÇÕES			4.4.90.51.00	50.000,00			
EQUIPAMENTOS E MATERIAL PERMANENTE			4.4.90.52.00	10,00			
EQUIPAMENTOS E MATERIAL PERMANENTE			4.4.90.52.00	10,00			
EQUIPAMENTOS E MATERIAL PERMANENTE			4.4.90.52.00	10,00			

**MUNICÍPIO DE BONFIM DO PIAUÍ**

RUA EMILIO BAIÃO, SN - EDIF. PALACIO SABIA - CNPJ:41.522.210/0001-27

Orçamento Programa - Exercício de 2017

Page 20

QUADRO AUXILIAR DE DETALHAMENTO DA DESPESA

ORGÃO 02 PREFEITURA MUNICIPAL
UNIDADE 07 SECRETARIA MUNIC.DE INFRA-ESTRUTURA, TURISMO E MEIO AMBIENTE
SUB UNIDADE 00 SECRETARIA MUNIC.DE INFRA-ESTRUTURA, TURISMO E MEIO AMBIENTE

Aplicação Programada	Proj/Ativ	Finalidade	Categoria	Detalhada	Total Grupo	Total Categ.	Total Func.
F.R. - C.A.							
MANUT.DE POCOS, CHAFARIZES E CAIXAS D AGUAS	17.511.0007.2028.0000						110.110,00
3	DESPESAS CORREN					110.110,00	
1	PESSOAL E ENCARGOS SOCIAIS				60,00		
	CONTRATAÇÃO POR TEMPO DETERMINADO		3.1.90.04.00	10,00			
	VENCIMENTOS E VANTAGENS FIXAS - PESSOAL CIVIL		3.1.90.11.00	10,00			
	OBRIGAÇÕES PATRONAIS		3.1.90.13.00	10,00			
	SENTENÇAS JUDICIAIS		3.1.90.91.00	10,00			
	DESPESAS DE EXERCÍCIOS ANTERIORES		3.1.90.92.00	10,00			
	INDENIZAÇÕES E RESTITUIÇÕES TRABALHISTAS		3.1.90.94.00	10,00			
3	OUTRAS DESPESAS CORRENTES				110.050,00		
	DIÁRIAS - PESSOAL CIVIL		3.3.90.14.00	10,00			
	MATERIAL DE CONSUMO		3.3.90.30.00	10,00			
	OUTROS SERVIÇOS DE TERCEIROS - PESSOA FÍSICA		3.3.90.36.00	100.000,00			
	OUTROS SERVIÇOS DE TERCEIROS - PESSOA JURÍDICA		3.3.90.39.00	10.000,00			
	OBRIGAÇÕES TRIBUTÁRIAS E CONTRIBUTIVAS		3.3.90.47.00	10,00			
	DESPESAS DE EXERCÍCIOS ANTERIORES		3.3.90.92.00	10,00			
	INDENIZAÇÕES E RESTITUIÇÕES		3.3.90.93.00	10,00			
CONSTRUÇÃO E AMPLIAÇÃO DA REDE DE ABASTECIMENTO D AGUA	17.512.0009.1012.0000						50.020,00
4	DESPESAS DE CAPIT					50.020,00	
4	INVESTIMENTOS				50.020,00		
	OBRAS E INSTALAÇÕES		4.4.90.51.00	10,00			
	OBRAS E INSTALAÇÕES		4.4.90.51.00	10,00			
	OBRAS E INSTALAÇÕES		4.4.90.51.00	50.000,00			
CONST. DE ESGOTOS, GALERIAS E CANAIS DE DRENAGENS	17.512.0009.1029.0000						10,00
4	DESPESAS DE CAPIT					10,00	
4	INVESTIMENTOS				10,00		
	OBRAS E INSTALAÇÕES		4.4.90.51.00	10,00			
CONSTRUÇÃO DE SISTEMA SIMPL. DE ABASTECIMENTO D AGUA	17.512.0009.1034.0000						50.020,00
4	DESPESAS DE CAPIT					50.020,00	
4	INVESTIMENTOS				50.020,00		
	OBRAS E INSTALAÇÕES		4.4.90.51.00	10,00			
	OBRAS E INSTALAÇÕES		4.4.90.51.00	10,00			
	OBRAS E INSTALAÇÕES		4.4.90.51.00	50.000,00			
CONSTRUIR, INSTALAR, REST. E EQUIPAR LAVANDERIA PÚBLICA	17.512.0009.1055.0000						30.020,00
4	DESPESAS DE CAPIT					30.020,00	
4	INVESTIMENTOS				30.020,00		
	OBRAS E INSTALAÇÕES		4.4.90.51.00	30.000,00			
	OBRAS E INSTALAÇÕES		4.4.90.51.00	10,00			
	EQUIPAMENTOS E MATERIAL PERMANENTE		4.4.90.52.00	10,00			
CONSTRUIR, RESTAURAR E EQUIPAR UNIDADES SANITÁRIAS	17.512.0009.1065.0000						50.030,00
4	DESPESAS DE CAPIT					50.030,00	
4	INVESTIMENTOS				50.030,00		
	OBRAS E INSTALAÇÕES		4.4.90.51.00	10,00			
	OBRAS E INSTALAÇÕES		4.4.90.51.00	10,00			
	OBRAS E INSTALAÇÕES		4.4.90.51.00	50.000,00			
	EQUIPAMENTOS E MATERIAL PERMANENTE		4.4.90.52.00	10,00			

**MUNICÍPIO DE BONFIM DO PIAUÍ**

RUA EMILIO BAIÃO, SN - EDIF. PALACIO SABIA - CNPJ:41.522.210/0001-27

Orçamento Programa - Exercício de 2017

Page 21

QUADRO AUXILIAR DE DETALHAMENTO DA DESPESA

ORGÃO 02 PREFEITURA MUNICIPAL
UNIDADE 07 SECRETARIA MUNIC.DE INFRA-ESTRUTURA, TURISMO E MEIO AMBIENTE
SUB UNIDADE 00 SECRETARIA MUNIC.DE INFRA-ESTRUTURA, TURISMO E MEIO AMBIENTE

Aplicacao Programada	Proj/Ativ	Finalidade	Categoria	Detalhada	TotalGrupo	Total Categ.	Total Func.
IMPLANTAÇÃO DE SISTEMA DE ABASTECIMENTO D AGUA	17.512.0009.1066.0000						50.020,00
4 DESPESAS DE CAPIT						50.020,00	
4 INVESTIMENTOS					50.020,00		
OBRAS E INSTALAÇÕES			4.4.90.51.00	10,00			
OBRAS E INSTALAÇÕES			4.4.90.51.00	10,00			
OBRAS E INSTALAÇÕES			4.4.90.51.00	50.000,00			
IMPLANTAÇÃO DE SISTEMA DE ESGOTAMENTO SANITÁRIO	17.512.0009.1121.0000						50.020,00
4 DESPESAS DE CAPIT						50.020,00	
4 INVESTIMENTOS					50.020,00		
OBRAS E INSTALAÇÕES			4.4.90.51.00	10,00			
OBRAS E INSTALAÇÕES			4.4.90.51.00	10,00			
OBRAS E INSTALAÇÕES			4.4.90.51.00	50.000,00			
MANUTENÇÃO DE LAVANDERIAS	17.512.0009.2096.0000						40,00
3 DESPESAS CORREN						40,00	
3 OUTRAS DESPESAS CORRENTES					40,00		
MATERIAL DE CONSUMO			3.3.90.30.00	10,00			
Material, Bem ou Serviço para Distribuição Gratuita			3.3.90.32.00	10,00			
OUTROS SERVIÇOS DE TERCEIROS - PESSOA FÍSICA			3.3.90.36.00	10,00			
OUTROS SERVIÇOS DE TERCEIROS - PESSOA JURÍDICA			3.3.90.39.00	10,00			
CONSTRUIR, RESTAURAR E AMPLIAR ATERRO SANITÁRIO	17.512.0010.1120.0000						90.020,00
4 DESPESAS DE CAPIT						90.020,00	
4 INVESTIMENTOS					90.020,00		
OBRAS E INSTALAÇÕES			4.4.90.51.00	10,00			
OBRAS E INSTALAÇÕES			4.4.90.51.00	10,00			
OBRAS E INSTALAÇÕES			4.4.90.51.00	90.000,00			
MANUTENÇÃO DO DEPARTAMENTO DE MEIO AMBIENTE	18.122.0010.2166.0000						40,00
3 DESPESAS CORREN						40,00	
1 PESSOAL E ENCARGOS SOCIAIS					10,00		
VENCIMENTOS E VANTAGENS FIXAS - PESSOAL CIVIL			3.1.90.11.00	10,00			
3 OUTRAS DESPESAS CORRENTES					30,00		
DIÁRIAS - PESSOAL CIVIL			3.3.90.14.00	10,00			
OUTROS SERVIÇOS DE TERCEIROS - PESSOA FÍSICA			3.3.90.36.00	10,00			
OUTROS SERVIÇOS DE TERCEIROS - PESSOA JURÍDICA			3.3.90.39.00	10,00			
PRESERVAÇÃO AMBIENTAL DOS PARQUES PÚBLICOS	18.541.0010.2029.0000						30,00
3 DESPESAS CORREN						30,00	
3 OUTRAS DESPESAS CORRENTES					30,00		
MATERIAL DE CONSUMO			3.3.90.30.00	10,00			
OUTROS SERVIÇOS DE TERCEIROS - PESSOA FÍSICA			3.3.90.36.00	10,00			
OUTROS SERVIÇOS DE TERCEIROS - PESSOA JURÍDICA			3.3.90.39.00	10,00			
CONST., INST., REST. E EQUIPAR POSTOS TELEFÔNICOS	24.722.0009.1030.0000						20,00
4 DESPESAS DE CAPIT						20,00	
4 INVESTIMENTOS					20,00		
OBRAS E INSTALAÇÕES			4.4.90.51.00	10,00			
EQUIPAMENTOS E MATERIAL PERMANENTE			4.4.90.52.00	10,00			

**MUNICÍPIO DE BONFIM DO PIAUÍ**

RUA EMILIO BAIÃO, SN - EDIF. PALACIO SABIA - CNPJ:41.522.210/0001-27

Orçamento Programa - Exercício de 2017

Page 22

QUADRO AUXILIAR DE DETALHAMENTO DA DESPESA

ORGÃO 02 PREFEITURA MUNICIPAL
UNIDADE 07 SECRETARIA MUNIC.DE INFRA-ESTRUTURA, TURISMO E MEIO AMBIENTE
SUB UNIDADE 00 SECRETARIA MUNIC.DE INFRA-ESTRUTURA, TURISMO E MEIO AMBIENTE

Aplicacao Programada	Proj/Ativ	Finalidade	Categoria	Detalhada	TotalGrupo	Total Categ.	Total Func.
F.R. - C.A.							
MANUTENÇÃO DE SERV. DE ILUMIN. PUBLICA	25.751.0009.2060.0000						35.030,00
3 DESPESAS CORREN						35.030,00	
3 OUTRAS DESPESAS CORRENTES					35.030,00		
MATERIAL DE CONSUMO			3.3.90.30.00	20.000,00			
OUTROS SERVIÇOS DE TERCEIROS - PESSOA FÍSICA			3.3.90.36.00	15.000,00			
OUTROS SERVIÇOS DE TERCEIROS - PESSOA JURÍDICA			3.3.90.39.00	10,00			
DESPESAS DE EXERCÍCIOS ANTERIORES			3.3.90.92.00	10,00			
INDENIZAÇÕES E RESTITUIÇÕES			3.3.90.93.00	10,00			
IMPLANTAÇÃO E AMPLIAÇÃO DA ELETRIFICAÇÃO URBANA/RURAL	25.752.0009.1031.0000						50.050,00
4 DESPESAS DE CAPIT						50.050,00	
4 INVESTIMENTOS					50.050,00		
OBRAS E INSTALAÇÕES			4.4.90.51.00	10,00			
OBRAS E INSTALAÇÕES			4.4.90.51.00	50.000,00			
OBRAS E INSTALAÇÕES			4.4.90.51.00	10,00			
EQUIPAMENTOS E MATERIAL PERMANENTE			4.4.90.52.00	10,00			
EQUIPAMENTOS E MATERIAL PERMANENTE			4.4.90.52.00	10,00			
EQUIPAMENTOS E MATERIAL PERMANENTE			4.4.90.52.00	10,00			
MANUTENÇÃO DO DEPARTAMENTO DE OBRAS E TRANSPORTE	26.122.0009.2164.0000						108.010,00
3 DESPESAS CORREN						108.010,00	
1 PESSOAL E ENCARGOS SOCIAIS					6.000,00		
VENCIMENTOS E VANTAGENS FIXAS - PESSOAL CIVIL			3.1.90.11.00	6.000,00			
3 OUTRAS DESPESAS CORRENTES					102.010,00		
DIÁRIAS - PESSOAL CIVIL			3.3.90.14.00	6.000,00			
MATERIAL DE CONSUMO			3.3.90.30.00	6.000,00			
OUTROS SERVIÇOS DE TERCEIROS - PESSOA FÍSICA			3.3.90.36.00	90.000,00			
OUTROS SERVIÇOS DE TERCEIROS - PESSOA JURÍDICA			3.3.90.39.00	10,00			
CONSTRUÇÃO E RESTAURAÇÃO DE ESTRADAS VAIS	26.782.0009.1032.0000						50.020,00
4 DESPESAS DE CAPIT						50.020,00	
4 INVESTIMENTOS					50.020,00		
OBRAS E INSTALAÇÕES			4.4.90.51.00	10,00			
OBRAS E INSTALAÇÕES			4.4.90.51.00	10,00			
OBRAS E INSTALAÇÕES			4.4.90.51.00	50.000,00			
CONST.E REST.DE ESTRADAS, PASSAGENS MOLHADAS E BUEIROS	26.782.0009.1056.0000						50.020,00
4 DESPESAS DE CAPIT						50.020,00	
4 INVESTIMENTOS					50.020,00		
OBRAS E INSTALAÇÕES			4.4.90.51.00	10,00			
OBRAS E INSTALAÇÕES			4.4.90.51.00	10,00			
OBRAS E INSTALAÇÕES			4.4.90.51.00	50.000,00			
CONST., REST., AMPLIAR E EQUIPAR TERMINAL RODOVIÁRIO	26.782.0009.1067.0000						30.030,00
4 DESPESAS DE CAPIT						30.030,00	
4 INVESTIMENTOS					30.030,00		
OBRAS E INSTALAÇÕES			4.4.90.51.00	10,00			
OBRAS E INSTALAÇÕES			4.4.90.51.00	30.000,00			
OBRAS E INSTALAÇÕES			4.4.90.51.00	10,00			
EQUIPAMENTOS E MATERIAL PERMANENTE			4.4.90.52.00	10,00			
AQUISIÇÃO E/O PATROL	26.782.0009.1105.0000						80.020,00

**MUNICÍPIO DE BONFIM DO PIAUÍ**

RUA EMILIO BAIÃO, SN - EDIF. PALACIO SABIA - CNPJ:41.522.210/0001-27

Orçamento Programa - Exercício de 2017

Page 24

QUADRO AUXILIAR DE DETALHAMENTO DA DESPESA

ORGÃO 02 PREFEITURA MUNICIPAL
UNIDADE 08 SECRETARIA MUNICIPAL DE EDUCAÇÃO, CULTURA, ESPORTE E LAZER-S
SUB UNIDADE 00 SECRETARIA MUNICIPAL DE EDUCAÇÃO, CULTURA, ESPORTE E LAZER-S

Aplicação Programada	Proj/Ativ	Finalidade	Categoria	Detalhada	Total Grupo	Total Categ.	Total Func.
		F.R. - C.A.					
MANUT. DOS SERV. DE CONTROLE INTERNO E CONTÁBEIS	04.124.0003.2137.0000						30,00
3 DESPESAS CORREN						30,00	
3 OUTRAS DESPESAS CORRENTES					30,00		
SERVIÇOS DE CONSULTORIA			3.3.90.35.00	10,00			
OUTROS SERVIÇOS DE TERCEIROS - PESSOA FÍSICA			3.3.90.36.00	10,00			
OUTROS SERVIÇOS DE TERCEIROS - PESSOA JURÍDICA			3.3.90.39.00	10,00			
INSTRUÇÃO, AMPL., E REST. DE UNIDADES ESCOLARES	12.361.0001.1015.0000						140.000,00
4 DESPESAS DE CAPIT						140.000,00	
4 INVESTIMENTOS					140.000,00		
OBRAS E INSTALAÇÕES			4.4.90.51.00	90.000,00			
OBRAS E INSTALAÇÕES			4.4.90.51.00	50.000,00			
AQUIS. DIV. EQUIP. E MAT. PERMANENTE P/ UNIDADES ESCOLARES	12.361.0001.1016.0000						40.000,00
4 DESPESAS DE CAPIT						40.000,00	
4 INVESTIMENTOS					40.000,00		
EQUIPAMENTOS E MATERIAL PERMANENTE			4.4.90.52.00	20.000,00			
EQUIPAMENTOS E MATERIAL PERMANENTE			4.4.90.52.00	20.000,00			
AQUISIÇÃO DE VEÍCULO	12.361.0001.1072.0000						84.150,00
4 DESPESAS DE CAPIT						84.150,00	
4 INVESTIMENTOS					84.150,00		
EQUIPAMENTOS E MATERIAL PERMANENTE			4.4.90.52.00	10,00			
EQUIPAMENTOS E MATERIAL PERMANENTE			4.4.90.52.00	84.140,00			
CONSTRUÇÃO DE QUADRAS EM UNIDADES ESCOLARES	12.361.0001.1112.0000						90.010,00
4 DESPESAS DE CAPIT						90.010,00	
4 INVESTIMENTOS					90.010,00		
OBRAS E INSTALAÇÕES			4.4.90.51.00	10,00			
OBRAS E INSTALAÇÕES			4.4.90.51.00	90.000,00			
IMPLANTAÇÃO DO PROGRAMA PROINFRO/TELECENTRO	12.361.0001.1114.0000						40,00
4 DESPESAS DE CAPIT						40,00	
4 INVESTIMENTOS					40,00		
OBRAS E INSTALAÇÕES			4.4.90.51.00	10,00			
OBRAS E INSTALAÇÕES			4.4.90.51.00	10,00			
EQUIPAMENTOS E MATERIAL PERMANENTE			4.4.90.52.00	10,00			
EQUIPAMENTOS E MATERIAL PERMANENTE			4.4.90.52.00	10,00			
CONSTRUIR, AMPL.REST.E EQUIPAR BIBLIOTECA EM UNID.ESCOLARES	12.361.0001.1124.0000						40,00
4 DESPESAS DE CAPIT						40,00	
4 INVESTIMENTOS					40,00		
OBRAS E INSTALAÇÕES			4.4.90.51.00	10,00			
OBRAS E INSTALAÇÕES			4.4.90.51.00	10,00			
EQUIPAMENTOS E MATERIAL PERMANENTE			4.4.90.52.00	10,00			
EQUIPAMENTOS E MATERIAL PERMANENTE			4.4.90.52.00	10,00			
ADMINISTRACAO DO ENSINO FUNDAMENTAL	12.361.0001.2037.0000						300.120,00
3 DESPESAS CORREN						300.120,00	

**MUNICÍPIO DE BONFIM DO PIAUÍ**

RUA EMILIO BAIÃO, SN - EDIF. PALACIO SABIA - CNPJ:41.522.210/0001-27

Orçamento Programa - Exercício de 2017

Page 25

QUADRO AUXILIAR DE DETALHAMENTO DA DESPESA

ORGÃO 02 PREFEITURA MUNICIPAL
UNIDADE 08 SECRETARIA MUNICIPAL DE EDUCAÇÃO, CULTURA, ESPORTE E LAZER-S
SUB UNIDADE 00 SECRETARIA MUNICIPAL DE EDUCAÇÃO, CULTURA, ESPORTE E LAZER-S

Aplicacao Programada	Proj/Ativ	Finalidade	Categoria	Detalhada	TotalGrupo	Total Categ.	Total Func.
F.R. - C.A.							
ADMINISTRACAO DO ENSINO FUNDAMENTAL	12.361.0001.2037.0000						300.120,00
3	DESPESAS CORREN					300.120,00	
1	PESSOAL E ENCARGOS SOCIAIS				150.050,00		
	CONTRATAÇÃO POR TEMPO DETERMINADO		3.1.90.04.00	10,00			
	VENCIMENTOS E VANTAGENS FIXAS - PESSOAL CIVIL		3.1.90.11.00	40.000,00			
	VENCIMENTOS E VANTAGENS FIXAS - PESSOAL CIVIL		3.1.90.11.00	60.000,00			
	OBRIGAÇÕES PATRONAIS		3.1.90.13.00	10,00			
	OUTRAS DESPESAS VARIÁVEIS - PESSOAL CIVIL		3.1.90.16.00	10,00			
	SENTENÇAS JUDICIAIS		3.1.90.91.00	10,00			
	DESPESAS DE EXERCÍCIOS ANTERIORES		3.1.90.92.00	10.000,00			
	DESPESAS DE EXERCÍCIOS ANTERIORES		3.1.90.92.00	40.000,00			
	INDENIZAÇÕES E RESTITUIÇÕES TRABALHISTAS		3.1.90.94.00	10,00			
3	OUTRAS DESPESAS CORRENTES				150.070,00		
	DIÁRIAS - PESSOAL CIVIL		3.3.90.14.00	10.000,00			
	DIÁRIAS - PESSOAL CIVIL		3.3.90.14.00	10,00			
	MATERIAL DE CONSUMO		3.3.90.30.00	30.000,00			
	MATERIAL DE CONSUMO		3.3.90.30.00	10,00			
	PREMIAÇÕES CULTURAIS, ARTÍSTICAS, CIENTÍFICAS, DESPORTI		3.3.90.31.00	10,00			
	OUTROS SERVIÇOS DE TERCEIROS - PESSOA FÍSICA		3.3.90.36.00	85.000,00			
	OUTROS SERVIÇOS DE TERCEIROS - PESSOA FÍSICA		3.3.90.36.00	10,00			
	OUTROS SERVIÇOS DE TERCEIROS - PESSOA JURÍDICA		3.3.90.39.00	25.000,00			
	OUTROS SERVIÇOS DE TERCEIROS - PESSOA JURÍDICA		3.3.90.39.00	10,00			
	OBRIGAÇÕES TRIBUTÁRIAS E CONTRIBUTIVAS		3.3.90.47.00	10,00			
	DESPESAS DE EXERCÍCIOS ANTERIORES		3.3.90.92.00	10,00			
MANUT.DO PROG.NACIONAL DE ALIMENTAÇÃO ESCOLAR- PNAE	12.361.0001.2040.0000						100.010,00
3	DESPESAS CORREN					100.010,00	
3	OUTRAS DESPESAS CORRENTES				100.010,00		
	MATERIAL DE CONSUMO		3.3.90.30.00	10,00			
	MATERIAL DE CONSUMO		3.3.90.30.00	100.000,00			
CARGOS C/O TRANSP.ESCOLAR DE ALUNOS DO ENSINO FUNDAMENTAL	12.361.0001.2041.0000						176.020,00
3	DESPESAS CORREN					176.020,00	
1	PESSOAL E ENCARGOS SOCIAIS				15.000,00		
	DESPESAS DE EXERCÍCIOS ANTERIORES		3.1.90.92.00	15.000,00			
3	OUTRAS DESPESAS CORRENTES				161.020,00		
	MATERIAL DE CONSUMO		3.3.90.30.00	45.000,00			
	MATERIAL DE CONSUMO		3.3.90.30.00	30.000,00			
	OUTROS SERVIÇOS DE TERCEIROS - PESSOA FÍSICA		3.3.90.36.00	6.000,00			
	OUTROS SERVIÇOS DE TERCEIROS - PESSOA FÍSICA		3.3.90.36.00	10,00			
	OUTROS SERVIÇOS DE TERCEIROS - PESSOA JURÍDICA		3.3.90.39.00	20.000,00			
	OUTROS SERVIÇOS DE TERCEIROS - PESSOA JURÍDICA		3.3.90.39.00	60.000,00			
	DESPESAS DE EXERCÍCIOS ANTERIORES		3.3.90.92.00	10,00			
MANUTENÇÃO DO PROGRAMA EDUCAÇÃO DE JOVENS E ADULTOS	12.361.0001.2047.0000						25.110,00
3	DESPESAS CORREN					25.110,00	
1	PESSOAL E ENCARGOS SOCIAIS				25.060,00		
	CONTRATAÇÃO POR TEMPO DETERMINADO		3.1.90.04.00	25.000,00			
	VENCIMENTOS E VANTAGENS FIXAS - PESSOAL CIVIL		3.1.90.11.00	10,00			
	OBRIGAÇÕES PATRONAIS		3.1.90.13.00	10,00			
	OUTRAS DESPESAS VARIÁVEIS - PESSOAL CIVIL		3.1.90.16.00	10,00			
	SENTENÇAS JUDICIAIS		3.1.90.91.00	10,00			
	DESPESAS DE EXERCÍCIOS ANTERIORES		3.1.90.92.00	10,00			
	INDENIZAÇÕES E RESTITUIÇÕES TRABALHISTAS		3.1.90.94.00	10,00			

**MUNICÍPIO DE BONFIM DO PIAUÍ**

RUA EMILIO BAIÃO, SN - EDIF. PALACIO SABIA - CNPJ:41.522.210/0001-27

Orçamento Programa - Exercício de 2017

Page 26

QUADRO AUXILIAR DE DETALHAMENTO DA DESPESA

ORGÃO 02 PREFEITURA MUNICIPAL
UNIDADE 08 SECRETARIA MUNICIPAL DE EDUCAÇÃO, CULTURA, ESPORTE E LAZER-S
SUB UNIDADE 00 SECRETARIA MUNICIPAL DE EDUCAÇÃO, CULTURA, ESPORTE E LAZER-S

Aplicação Programada	Proj/Ativ	Finalidade	Categoria	Detalhada	Total Grupo	Total Categ.	Total Func.
		F.R. - C.A.					
MANUTENÇÃO DO PROGRAMA EDUCAÇÃO DE JOVENS E ADULTOS	12.361.0001.2047.0000						25.110,00
3	DESPEAS CORREN'					25.110,00	
3	OUTRAS DESPESAS CORRENTES				50,00		
	DIÁRIAS - PESSOAL CIVIL		3.3.90.14.00	10,00			
	MATERIAL DE CONSUMO		3.3.90.30.00	10,00			
	OUTROS SERVIÇOS DE TERCEIROS - PESSOA FÍSICA		3.3.90.36.00	10,00			
	OUTROS SERVIÇOS DE TERCEIROS - PESSOA JURÍDICA		3.3.90.39.00	10,00			
	DESPEAS DE EXERCÍCIOS ANTERIORES		3.3.90.92.00	10,00			
ENC. C/BOLSA EST. MAT. PED. RES. TRANSP. ESCOLAR	12.361.0001.2048.0000						40,00
3	DESPEAS CORREN'					40,00	
3	OUTRAS DESPESAS CORRENTES				40,00		
	AUXÍLIO FINANCEIRO A ESTUDANTE		3.3.90.18.00	10,00			
	MATERIAL DE CONSUMO		3.3.90.30.00	10,00			
	OUTROS SERVIÇOS DE TERCEIROS - PESSOA FÍSICA		3.3.90.36.00	10,00			
	OUTROS SERVIÇOS DE TERCEIROS - PESSOA JURÍDICA		3.3.90.39.00	10,00			
ENCARGOS COM A EDUCACAO ESPECIAL	12.361.0001.2050.0000						30,00
3	DESPEAS CORREN'					30,00	
3	OUTRAS DESPESAS CORRENTES				30,00		
	MATERIAL DE CONSUMO		3.3.90.30.00	10,00			
	OUTROS SERVIÇOS DE TERCEIROS - PESSOA FÍSICA		3.3.90.36.00	10,00			
	OUTROS SERVIÇOS DE TERCEIROS - PESSOA JURÍDICA		3.3.90.39.00	10,00			
CONTRIBUICAO SALARIO EDUCACAO - QSE	12.361.0001.2101.0000						85.030,00
3	DESPEAS CORREN'					85.030,00	
3	OUTRAS DESPESAS CORRENTES				85.030,00		
	MATERIAL DE CONSUMO		3.3.90.30.00	55.020,00			
	OUTROS SERVIÇOS DE TERCEIROS - PESSOA FÍSICA		3.3.90.36.00	20.010,00			
	OUTROS SERVIÇOS DE TERCEIROS - PESSOA JURÍDICA		3.3.90.39.00	10.000,00			
MANUTENÇÃO DO PROGRAMA DINHEIRO DIRETO NA ESCOLA - PDDE	12.361.0001.2102.0000						10.020,00
3	DESPEAS CORREN'					10.020,00	
3	OUTRAS DESPESAS CORRENTES				10.020,00		
	MATERIAL DE CONSUMO		3.3.90.30.00	10.000,00			
	OUTROS SERVIÇOS DE TERCEIROS - PESSOA FÍSICA		3.3.90.36.00	10,00			
	OUTROS SERVIÇOS DE TERCEIROS - PESSOA JURÍDICA		3.3.90.39.00	10,00			
MANUTENÇÃO DO PROGRAMA BRASIL ALFABETIZADO	12.361.0001.2127.0000						120,00
3	DESPEAS CORREN'					120,00	
1	PESSOAL E ENCARGOS SOCIAIS				60,00		
	CONTRATAÇÃO POR TEMPO DETERMINADO		3.1.90.04.00	10,00			
	VENCIMENTOS E VANTAGENS FIXAS - PESSOAL CIVIL		3.1.90.11.00	10,00			
	OBRIGAÇÕES PATRONAIS		3.1.90.13.00	10,00			
	SENTENÇAS JUDICIAIS		3.1.90.91.00	10,00			
	DESPEAS DE EXERCÍCIOS ANTERIORES		3.1.90.92.00	10,00			
	INDENIZAÇÕES E RESTITUIÇÕES TRABALHISTAS		3.1.90.94.00	10,00			
3	OUTRAS DESPESAS CORRENTES				60,00		
	DIÁRIAS - PESSOAL CIVIL		3.3.90.14.00	10,00			
	MATERIAL DE CONSUMO		3.3.90.30.00	10,00			
	OUTROS SERVIÇOS DE TERCEIROS - PESSOA FÍSICA		3.3.90.36.00	10,00			
	OUTROS SERVIÇOS DE TERCEIROS - PESSOA JURÍDICA		3.3.90.39.00	10,00			
	OBRIGAÇÕES TRIBUTÁRIAS E CONTRIBUTIVAS		3.3.90.47.00	10,00			
	DESPEAS DE EXERCÍCIOS ANTERIORES		3.3.90.92.00	10,00			

**MUNICÍPIO DE BONFIM DO PIAUÍ**

RUA EMILIO BAIÃO, SN - EDIF. PALACIO SABIA - CNPJ:41.522.210/0001-27

Orçamento Programa - Exercício de 2017

Page 27

QUADRO AUXILIAR DE DETALHAMENTO DA DESPESA

ORGÃO 02 PREFEITURA MUNICIPAL
UNIDADE 08 SECRETARIA MUNICIPAL DE EDUCAÇÃO, CULTURA, ESPORTE E LAZER-S
SUB UNIDADE 00 SECRETARIA MUNICIPAL DE EDUCAÇÃO, CULTURA, ESPORTE E LAZER-S

Aplicação Programada	Proj/Ativ	Finalidade	Categoria	Detalhada	Total Grupo	Total Categ.	Total Func.
MANUTENÇÃO DO PROGRAMA BRASIL ALFABETIZADO	12.361.0001.2127.0000						120,00
PROGRAMA ALFABETIZAÇÃO SOLIDÁRIA	12.361.0001.2128.0000						40,00
3 DESPESAS CORREN						40,00	
3 OUTRAS DESPESAS CORRENTES					40,00		
MATERIAL DE CONSUMO			3.3.90.30.00	10,00			
OUTROS SERVIÇOS DE TERCEIROS - PESSOA FÍSICA			3.3.90.36.00	10,00			
OUTROS SERVIÇOS DE TERCEIROS - PESSOA JURÍDICA			3.3.90.39.00	10,00			
DESPESAS DE EXERCÍCIOS ANTERIORES			3.3.90.92.00	10,00			
ENCARGOS COM O ENSINO MEDIO	12.362.0001.2042.0000						40,00
3 DESPESAS CORREN						40,00	
3 OUTRAS DESPESAS CORRENTES					40,00		
MATERIAL DE CONSUMO			3.3.90.30.00	10,00			
OUTROS SERVIÇOS DE TERCEIROS - PESSOA FÍSICA			3.3.90.36.00	10,00			
OUTROS SERVIÇOS DE TERCEIROS - PESSOA JURÍDICA			3.3.90.39.00	10,00			
DESPESAS DE EXERCÍCIOS ANTERIORES			3.3.90.92.00	10,00			
ENCARGOS COM O ENSINO PROFISSIONALIZANTE	12.363.0001.2043.0000						30,00
3 DESPESAS CORREN						30,00	
3 OUTRAS DESPESAS CORRENTES					30,00		
MATERIAL DE CONSUMO			3.3.90.30.00	10,00			
OUTROS SERVIÇOS DE TERCEIROS - PESSOA FÍSICA			3.3.90.36.00	10,00			
OUTROS SERVIÇOS DE TERCEIROS - PESSOA JURÍDICA			3.3.90.39.00	10,00			
ENCARGOS COM O ENSINO SUPERIOR	12.364.0001.2044.0000						30,00
3 DESPESAS CORREN						30,00	
3 OUTRAS DESPESAS CORRENTES					30,00		
MATERIAL DE CONSUMO			3.3.90.30.00	10,00			
OUTROS SERVIÇOS DE TERCEIROS - PESSOA FÍSICA			3.3.90.36.00	10,00			
OUTROS SERVIÇOS DE TERCEIROS - PESSOA JURÍDICA			3.3.90.39.00	10,00			
CONSTRUÇÃO, AMPLIAÇÃO, RESTAURAÇÃO E EQUIPAR CRECHES	12.365.0001.1019.0000						40.030,00
4 DESPESAS DE CAPIT						40.030,00	
4 INVESTIMENTOS					40.030,00		
OBRAS E INSTALAÇÕES			4.4.90.51.00	10,00			
OBRAS E INSTALAÇÕES			4.4.90.51.00	40.000,00			
EQUIPAMENTOS E MATERIAL PERMANENTE			4.4.90.52.00	10,00			
EQUIPAMENTOS E MATERIAL PERMANENTE			4.4.90.52.00	10,00			
INSTALAR E MANTER CRECHE	12.365.0001.2045.0000						15.100,00
3 DESPESAS CORREN						15.100,00	
1 PESSOAL E ENCARGOS SOCIAIS					60,00		
CONTRATAÇÃO POR TEMPO DETERMINADO			3.1.90.04.00	10,00			
VENCIMENTOS E VANTAGENS FIXAS - PESSOAL CIVIL			3.1.90.11.00	10,00			
OBRIGAÇÕES PATRONAIS			3.1.90.13.00	10,00			
SENTENÇAS JUDICIAIS			3.1.90.91.00	10,00			
DESPESAS DE EXERCÍCIOS ANTERIORES			3.1.90.92.00	10,00			
INDENIZAÇÕES E RESTITUIÇÕES TRABALHISTAS			3.1.90.94.00	10,00			
3 OUTRAS DESPESAS CORRENTES					15.040,00		
DIÁRIAS - PESSOAL CIVIL			3.3.90.14.00	10,00			
MATERIAL DE CONSUMO			3.3.90.30.00	15.000,00			
OUTROS SERVIÇOS DE TERCEIROS - PESSOA FÍSICA			3.3.90.36.00	10,00			
OUTROS SERVIÇOS DE TERCEIROS - PESSOA JURÍDICA			3.3.90.39.00	10,00			
DESPESAS DE EXERCÍCIOS ANTERIORES			3.3.90.92.00	10,00			

**MUNICÍPIO DE BONFIM DO PIAUÍ**

RUA EMILIO BAIÃO, SN - EDIF. PALACIO SABIA - CNPJ:41.522.210/0001-27

Orçamento Programa - Exercício de 2017

Page 28

QUADRO AUXILIAR DE DETALHAMENTO DA DESPESA

ORGÃO 02 PREFEITURA MUNICIPAL
UNIDADE 08 SECRETARIA MUNICIPAL DE EDUCAÇÃO, CULTURA, ESPORTE E LAZER-S
SUB UNIDADE 00 SECRETARIA MUNICIPAL DE EDUCAÇÃO, CULTURA, ESPORTE E LAZER-S

Aplicação Programada	Proj/Ativ	Finalidade	Categoria	Detalhada	Total Grupo	Total Categ.	Total Func.
INSTALAR E MANTER CRECHE	12.365.0001.2045.0000						15.100,00
MANUTENÇÃO DO ENSINO PRE- ESCOLAR	12.365.0001.2046.0000						100,00
3 DESPESAS CORREN						100,00	
1 PESSOAL E ENCARGOS SOCIAIS					50,00		
CONTRATAÇÃO POR TEMPO DETERMINADO			3.1.90.04.00	10,00			
VENCIMENTOS E VANTAGENS FIXAS - PESSOAL CIVIL			3.1.90.11.00	10,00			
OUTRAS DESPESAS VARIÁVEIS - PESSOAL CIVIL			3.1.90.16.00	10,00			
DESPESAS DE EXERCÍCIOS ANTERIORES			3.1.90.92.00	10,00			
INDENIZAÇÕES E RESTITUIÇÕES TRABALHISTAS			3.1.90.94.00	10,00			
3 OUTRAS DESPESAS CORRENTES					50,00		
MATERIAL DE CONSUMO			3.3.90.30.00	10,00			
OUTROS SERVIÇOS DE TERCEIROS - PESSOA FÍSICA			3.3.90.36.00	10,00			
OUTROS SERVIÇOS DE TERCEIROS - PESSOA JURÍDICA			3.3.90.39.00	10,00			
SENTENÇAS JUDICIAIS			3.3.90.91.00	10,00			
DESPESAS DE EXERCÍCIOS ANTERIORES			3.3.90.92.00	10,00			
PROGRAMA NACIONAL DE ALIMENTAÇÃO DE CRECHES - PNAAC	12.365.0001.2103.0000						20,00
3 DESPESAS CORREN						20,00	
3 OUTRAS DESPESAS CORRENTES					20,00		
MATERIAL DE CONSUMO			3.3.90.30.00	10,00			
OUTROS SERVIÇOS DE TERCEIROS - PESSOA FÍSICA			3.3.90.36.00	10,00			
MANUT.DO PROG. NAC.DE ALIMENTAÇÃO PRE-ESCOLAR - PNAAC	12.365.0001.2126.0000						10.000,00
3 DESPESAS CORREN						10.000,00	
3 OUTRAS DESPESAS CORRENTES					10.000,00		
MATERIAL DE CONSUMO			3.3.90.30.00	10.000,00			
AQUISIÇÃO DE BENS IMÓVEIS	12.368.0001.1017.0000						20,00
4 DESPESAS DE CAPIT						20,00	
4 INVESTIMENTOS					10,00		
AQUISIÇÃO DE IMÓVEIS			4.4.90.61.00	10,00			
5 INVERSÕES FINANCEIRAS					10,00		
AQUISIÇÃO DE IMÓVEIS			4.5.90.61.00	10,00			
AQUISIÇÃO DE VEÍCULO	12.368.0001.1018.0000						10,00
4 DESPESAS DE CAPIT						10,00	
4 INVESTIMENTOS					10,00		
EQUIPAMENTOS E MATERIAL PERMANENTE			4.4.90.52.00	10,00			
CONST., REST., AMPL. E EQUIPAR PRDIO DA SECRET. DE EDUCAÇÃO	12.368.0001.1071.0000						20,00
4 DESPESAS DE CAPIT						20,00	
4 INVESTIMENTOS					20,00		
OBRAS E INSTALAÇÕES			4.4.90.51.00	10,00			
EQUIPAMENTOS E MATERIAL PERMANENTE			4.4.90.52.00	10,00			
ADMINISTRAÇÃO E ENCARGOS DA SECRETARIA	12.368.0001.2036.0000						615.280,00
3 DESPESAS CORREN						615.280,00	

**MUNICÍPIO DE BONFIM DO PIAUÍ**

RUA EMILIO BAIÃO, SN - EDIF. PALACIO SABIA - CNPJ:41.522.210/0001-27

Orçamento Programa - Exercício de 2017

Page 29

QUADRO AUXILIAR DE DETALHAMENTO DA DESPESA

ORGÃO 02 PREFEITURA MUNICIPAL
UNIDADE 08 SECRETARIA MUNICIPAL DE EDUCAÇÃO, CULTURA, ESPORTE E LAZER-S
SUB UNIDADE 00 SECRETARIA MUNICIPAL DE EDUCAÇÃO, CULTURA, ESPORTE E LAZER-S

Aplicação Programada	Proj/Ativ	Finalidade	Categoria	Detalhada	Total Grupo	Total Categ.	Total Func.
F.R. - C.A.							
ADMINISTRAÇÃO E ENCARGOS DA SECRETARIA	12.368.0001.2036.0000						615.280,00
3	DESPESAS CORREN					615.280,00	
1	PESSOAL E ENCARGOS SOCIAIS				200.230,00		
	VENCIMENTOS E VANTAGENS FIXAS - PESSOAL CIVIL		3.1.90.11.00	185.190,00			
	VENCIMENTOS E VANTAGENS FIXAS - PESSOAL CIVIL		3.1.90.11.00	15.000,00			
	OBRIGAÇÕES PATRONAIS		3.1.90.13.00	10,00			
	OUTRAS DESPESAS VARIÁVEIS - PESSOAL CIVIL		3.1.90.16.00	10,00			
	DESPESAS DE EXERCÍCIOS ANTERIORES		3.1.90.92.00	10,00			
	INDENIZAÇÕES E RESTITUIÇÕES TRABALHISTAS		3.1.90.94.00	10,00			
3	OUTRAS DESPESAS CORRENTES				415.050,00		
	DIÁRIAS - PESSOAL CIVIL		3.3.90.14.00	35.000,00			
	MATERIAL DE CONSUMO		3.3.90.30.00	105.000,00			
	PASSAGENS E DESPESAS COM LOCOMOÇÃO		3.3.90.33.00	10,00			
	SERVIÇOS DE CONSULTORIA		3.3.90.35.00	10,00			
	OUTROS SERVIÇOS DE TERCEIROS - PESSOA FÍSICA		3.3.90.36.00	180.000,00			
	OUTROS SERVIÇOS DE TERCEIROS - PESSOA FÍSICA		3.3.90.36.00	10.000,00			
	OUTROS SERVIÇOS DE TERCEIROS - PESSOA JURÍDICA		3.3.90.39.00	85.000,00			
	OUTROS SERVIÇOS DE TERCEIROS - PESSOA JURÍDICA		3.3.90.39.00	10,00			
	OBRIGAÇÕES TRIBUTÁRIAS E CONTRIBUTIVAS		3.3.90.47.00	10,00			
	DESPESAS DE EXERCÍCIOS ANTERIORES		3.3.90.92.00	10,00			
TREINAMENTO E CAPACITAÇÃO DE PESSOAL	12.368.0001.2049.0000						30,00
3	DESPESAS CORREN					30,00	
3	OUTRAS DESPESAS CORRENTES				30,00		
	MATERIAL DE CONSUMO		3.3.90.30.00	10,00			
	OUTROS SERVIÇOS DE TERCEIROS - PESSOA FÍSICA		3.3.90.36.00	10,00			
	OUTROS SERVIÇOS DE TERCEIROS - PESSOA JURÍDICA		3.3.90.39.00	10,00			
MANUT. DO PROGRAMA PROINFRO/TELECENTRO	12.368.0001.2138.0000						5.020,00
3	DESPESAS CORREN					5.020,00	
3	OUTRAS DESPESAS CORRENTES				5.020,00		
	MATERIAL DE CONSUMO		3.3.90.30.00	10,00			
	OUTROS SERVIÇOS DE TERCEIROS - PESSOA FÍSICA		3.3.90.36.00	10,00			
	OUTROS SERVIÇOS DE TERCEIROS - PESSOA JURÍDICA		3.3.90.39.00	5.000,00			
CONST., REST., AMPLIAR E EQUIPAR CENTRO DE ARTESANATO	13.391.0008.1073.0000						30.020,00
4	DESPESAS DE CAPIT					30.020,00	
4	INVESTIMENTOS				30.020,00		
	OBRAS E INSTALAÇÕES		4.4.90.51.00	30.000,00			
	OBRAS E INSTALAÇÕES		4.4.90.51.00	10,00			
	EQUIPAMENTOS E MATERIAL PERMANENTE		4.4.90.52.00	10,00			
APOIO AO DEPORTO AMADOR	13.392.0004.2086.0000						60.040,00
3	DESPESAS CORREN					60.040,00	
1	PESSOAL E ENCARGOS SOCIAIS				10,00		
	VENCIMENTOS E VANTAGENS FIXAS - PESSOAL CIVIL		3.1.90.11.00	10,00			
3	OUTRAS DESPESAS CORRENTES				60.030,00		
	MATERIAL DE CONSUMO		3.3.90.30.00	20.000,00			
	PREMIAÇÕES CULTURAIS, ARTÍSTICAS, CIENTÍFICAS, DESPORTI		3.3.90.31.00	20.000,00			
	Material, Bem ou Serviço para Distribuição Gratuita		3.3.90.32.00	10,00			
	OUTROS SERVIÇOS DE TERCEIROS - PESSOA FÍSICA		3.3.90.36.00	20.000,00			
	OUTROS SERVIÇOS DE TERCEIROS - PESSOA JURÍDICA		3.3.90.39.00	10,00			
	Contribuições		3.3.90.41.00	10,00			
CONSTRUÇÃO E RESTAURAÇÃO DA BIBLIOTECA PÚBLICA	13.392.0008.1043.0000						30.010,00

**MUNICÍPIO DE BONFIM DO PIAUÍ**

RUA EMILIO BAIÃO, SN - EDIF. PALACIO SABIA - CNPJ:41.522.210/0001-27

Orçamento Programa - Exercício de 2017

Page 30

QUADRO AUXILIAR DE DETALHAMENTO DA DESPESA

ORGÃO 02 PREFEITURA MUNICIPAL
UNIDADE 08 SECRETARIA MUNICIPAL DE EDUCAÇÃO, CULTURA, ESPORTE E LAZER-S
SUB UNIDADE 00 SECRETARIA MUNICIPAL DE EDUCAÇÃO, CULTURA, ESPORTE E LAZER-S

Aplicação Programada	Proj/Ativ	Finalidade	Categoria	Detalhada	Total Grupo	Total Categ.	Total Func.
F.R. - C.A.							
CONSTRUÇÃO E RESTAURAÇÃO DA BIBLIOTECA PÚBLICA	13.392.0008.1043.0000						30.010,00
4	DESPESAS DE CAPIT					30.010,00	
4	INVESTIMENTOS				30.010,00		
	OBRAS E INSTALAÇÕES		4.4.90.51.00	30.000,00			
	OBRAS E INSTALAÇÕES		4.4.90.51.00	10,00			
AQUISIÇÃO DE ACERVO PARA BIBLIOTECA PÚBLICA	13.392.0008.1044.0000						10.010,00
4	DESPESAS DE CAPIT					10.010,00	
4	INVESTIMENTOS				10.010,00		
	EQUIPAMENTOS E MATERIAL PERMANENTE		4.4.90.52.00	10,00			
	EQUIPAMENTOS E MATERIAL PERMANENTE		4.4.90.52.00	10.000,00			
MANUTENÇÃO DO DEPARTAMENTO DE CULTURA	13.392.0008.2084.0000						120,00
3	DESPESAS CORREN					120,00	
1	PESSOAL E ENCARGOS SOCIAIS				60,00		
	CONTRATAÇÃO POR TEMPO DETERMINADO		3.1.90.04.00	10,00			
	VENCIMENTOS E VANTAGENS FIXAS - PESSOAL CIVIL		3.1.90.11.00	10,00			
	OBRIGAÇÕES PATRONAIS		3.1.90.13.00	10,00			
	SENTENÇAS JUDICIAIS		3.1.90.91.00	10,00			
	DESPESAS DE EXERCÍCIOS ANTERIORES		3.1.90.92.00	10,00			
	INDENIZAÇÕES E RESTITUIÇÕES TRABALHISTAS		3.1.90.94.00	10,00			
3	OUTRAS DESPESAS CORRENTES				60,00		
	MATERIAL DE CONSUMO		3.3.90.30.00	10,00			
	PREMIAÇÕES CULTURAIS, ARTÍSTICAS, CIENTÍFICAS, DESPORTI		3.3.90.31.00	10,00			
	OUTROS SERVIÇOS DE TERCEIROS - PESSOA FÍSICA		3.3.90.36.00	10,00			
	OUTROS SERVIÇOS DE TERCEIROS - PESSOA JURÍDICA		3.3.90.39.00	10,00			
	OBRIGAÇÕES TRIBUTÁRIAS E CONTRIBUTIVAS		3.3.90.47.00	10,00			
	DESPESAS DE EXERCÍCIOS ANTERIORES		3.3.90.92.00	10,00			
APOIO AS ATIVIDADES CULTURAIS DO MUNICÍPIO	13.392.0008.2085.0000						370.020,00
3	DESPESAS CORREN					370.020,00	
3	OUTRAS DESPESAS CORRENTES				370.020,00		
	MATERIAL DE CONSUMO		3.3.90.30.00	40.000,00			
	PREMIAÇÕES CULTURAIS, ARTÍSTICAS, CIENTÍFICAS, DESPORTI		3.3.90.31.00	70.000,00			
	Material, Bem ou Serviço para Distribuição Gratuita		3.3.90.32.00	10,00			
	OUTROS SERVIÇOS DE TERCEIROS - PESSOA FÍSICA		3.3.90.36.00	70.000,00			
	OUTROS SERVIÇOS DE TERCEIROS - PESSOA JURÍDICA		3.3.90.39.00	190.000,00			
	DESPESAS DE EXERCÍCIOS ANTERIORES		3.3.90.92.00	10,00			
CONSTRUIR E EQUIPAR ACADEMIA AO AR LIVRE	13.392.0010.1132.0000						20,00
4	DESPESAS DE CAPIT					20,00	
4	INVESTIMENTOS				20,00		
	OBRAS E INSTALAÇÕES		4.4.90.51.00	10,00			
	EQUIPAMENTOS E MATERIAL PERMANENTE		4.4.90.52.00	10,00			
IMPL. SISTEMA DE INFRA-ESTRUTURA TURÍSTICA NO MUNICÍPIO	23.695.0008.1074.0000						30.020,00
4	DESPESAS DE CAPIT					30.020,00	
4	INVESTIMENTOS				30.020,00		
	OBRAS E INSTALAÇÕES		4.4.90.51.00	30.000,00			
	EQUIPAMENTOS E MATERIAL PERMANENTE		4.4.90.52.00	10,00			
	EQUIPAMENTOS E MATERIAL PERMANENTE		4.4.90.52.00	10,00			
CONSTRUIR, AMPLIAR E RECUPERAR CAMPO DE FUTEBOL	27.813.0004.1045.0000						70.010,00

**MUNICÍPIO DE BONFIM DO PIAUÍ**

RUA EMILIO BAIÃO, SN - EDIF. PALACIO SABIA - CNPJ:41.522.210/0001-27

Orçamento Programa - Exercício de 2017

Page 32

QUADRO AUXILIAR DE DETALHAMENTO DA DESPESA

ORGÃO 02 PREFEITURA MUNICIPAL
UNIDADE 08 SECRETARIA MUNICIPAL DE EDUCAÇÃO, CULTURA, ESPORTE E LAZER-S
SUB UNIDADE 01 FUNDEB

Aplicação Programada	Proj/Ativ	Finalidade	Categoria	Detalhada	Total Grupo	Total Categ.	Total Func.
		F.R. - C.A.					
CONSTRUIR, AMPLIAR, RESTAURAR E EQUIPAR UNIDADES ESCOLARES	12.361.0001.1050.0000						20,00
4 DESPESAS DE CAPIT						20,00	
4 INVESTIMENTOS					20,00		
OBRAS E INSTALAÇÕES			4.4.90.51.00	10,00			
EQUIPAMENTOS E MATERIAL PERMANENTE			4.4.90.52.00	10,00			
AQUISIÇÃO DE VEÍCULOS	12.361.0001.1051.0000						10,00
4 DESPESAS DE CAPIT						10,00	
4 INVESTIMENTOS					10,00		
EQUIPAMENTOS E MATERIAL PERMANENTE			4.4.90.52.00	10,00			
AQUISIÇÃO DE BENS IMÓVEIS	12.361.0001.1075.0000						20,00
4 DESPESAS DE CAPIT						20,00	
4 INVESTIMENTOS					10,00		
AQUISIÇÃO DE IMÓVEIS			4.4.90.61.00	10,00			
5 INVERSÕES FINANCEIRAS					10,00		
AQUISIÇÃO DE IMÓVEIS			4.5.90.61.00	10,00			
AQUISIÇÃO DE EQUIPAMENTO PARA UNIDADES ESCOLARES	12.361.0001.1115.0000						10,00
4 DESPESAS DE CAPIT						10,00	
4 INVESTIMENTOS					10,00		
EQUIPAMENTOS E MATERIAL PERMANENTE			4.4.90.52.00	10,00			
ENCARGOS COM O PESSOAL DO MAGISTÉRIO ENSINO MÉDIO - 60%	12.361.0001.2055.0000						40,00
3 DESPESAS CORREN						40,00	
1 PESSOAL E ENCARGOS SOCIAIS					40,00		
CONTRATAÇÃO POR TEMPO DETERMINADO			3.1.90.04.00	10,00			
VENCIMENTOS E VANTAGENS FIXAS - PESSOAL CIVIL			3.1.90.11.00	10,00			
OBRIGAÇÕES PATRONAIS			3.1.90.13.00	10,00			
OUTRAS DESPESAS VARIÁVEIS - PESSOAL CIVIL			3.1.90.16.00	10,00			
ENCARGOS COM O PESSOAL DA EDUCAÇÃO BÁSICA- 40%	12.361.0001.2064.0000						35.070,00
3 DESPESAS CORREN						35.070,00	
1 PESSOAL E ENCARGOS SOCIAIS					35.030,00		
CONTRATAÇÃO POR TEMPO DETERMINADO			3.1.90.04.00	10,00			
VENCIMENTOS E VANTAGENS FIXAS - PESSOAL CIVIL			3.1.90.11.00	10,00			
OBRIGAÇÕES PATRONAIS			3.1.90.13.00	35.000,00			
OUTRAS DESPESAS VARIÁVEIS - PESSOAL CIVIL			3.1.90.16.00	10,00			
3 OUTRAS DESPESAS CORRENTES					40,00		
DIÁRIAS - PESSOAL CIVIL			3.3.90.14.00	10,00			
MATERIAL DE CONSUMO			3.3.90.30.00	10,00			
OUTROS SERVIÇOS DE TERCEIROS - PESSOA FÍSICA			3.3.90.36.00	10,00			
OUTROS SERVIÇOS DE TERCEIROS - PESSOA JURÍDICA			3.3.90.39.00	10,00			
OUTRAS DESPESAS DE CUSTEIO- 40%	12.361.0001.2069.0000						15.030,00
3 DESPESAS CORREN						15.030,00	
3 OUTRAS DESPESAS CORRENTES					15.030,00		
DIÁRIAS - PESSOAL CIVIL			3.3.90.14.00	10,00			
MATERIAL DE CONSUMO			3.3.90.30.00	15.000,00			
OUTROS SERVIÇOS DE TERCEIROS - PESSOA FÍSICA			3.3.90.36.00	10,00			
OUTROS SERVIÇOS DE TERCEIROS - PESSOA JURÍDICA			3.3.90.39.00	10,00			

**MUNICÍPIO DE BONFIM DO PIAUÍ**

RUA EMILIO BAIÃO, SN - EDIF. PALACIO SABIA - CNPJ:41.522.210/0001-27

Orçamento Programa - Exercício de 2017

Page 33

QUADRO AUXILIAR DE DETALHAMENTO DA DESPESA

ORGÃO 02 PREFEITURA MUNICIPAL
UNIDADE 08 SECRETARIA MUNICIPAL DE EDUCAÇÃO, CULTURA, ESPORTE E LAZER-S
SUB UNIDADE 01 FUNDEB

Aplicação Programada	Proj/Ativ	Finalidade	Categoria	Detalhada	Total Grupo	Total Categ.	Total Func.
F.R. - C.A.							
MANUTENÇÃO DOS SERVIÇOS DE TRANSPORTE ESCOLAR	12.361.0001.2083.0000						50,00
3	DESPESAS CORREN					50,00	
1	PESSOAL E ENCARGOS SOCIAIS				10,00		
	CONTRATAÇÃO POR TEMPO DETERMINADO		3.1.90.04.00	10,00			
3	OUTRAS DESPESAS CORRENTES				40,00		
	MATERIAL DE CONSUMO		3.3.90.30.00	10,00			
	OUTROS SERVIÇOS DE TERCEIROS - PESSOA FÍSICA		3.3.90.36.00	10,00			
	OUTROS SERVIÇOS DE TERCEIROS - PESSOA JURÍDICA		3.3.90.39.00	10,00			
	DESPESAS DE EXERCÍCIOS ANTERIORES		3.3.90.92.00	10,00			
ENCARGOS C/PESSOAL DO MAGISTÉRIO - FUNDEB 60%	12.361.0001.2089.0000						3.320.050,00
3	DESPESAS CORREN					3.320.050,00	
1	PESSOAL E ENCARGOS SOCIAIS				3.320.040,00		
	CONTRATAÇÃO POR TEMPO DETERMINADO		3.1.90.04.00	10,00			
	VENCIMENTOS E VANTAGENS FIXAS - PESSOAL CIVIL		3.1.90.11.00	2.800.000,00			
	OBRIGAÇÕES PATRONAIS		3.1.90.13.00	420.000,00			
	OUTRAS DESPESAS VARIÁVEIS - PESSOAL CIVIL		3.1.90.16.00	10,00			
	SENTENÇAS JUDICIAIS		3.1.90.91.00	10,00			
	DESPESAS DE EXERCÍCIOS ANTERIORES		3.1.90.92.00	100.000,00			
	INDENIZAÇÕES E RESTITUIÇÕES TRABALHISTAS		3.1.90.94.00	10,00			
3	OUTRAS DESPESAS CORRENTES				10,00		
	OUTROS SERVIÇOS DE TERCEIROS - PESSOA JURÍDICA		3.3.90.39.00	10,00			
MANUTENÇÃO DO ENSINO FUNDAMENTAL 40%	12.361.0001.2090.0000						895.060,00
3	DESPESAS CORREN					895.060,00	
1	PESSOAL E ENCARGOS SOCIAIS				635.040,00		
	CONTRATAÇÃO POR TEMPO DETERMINADO		3.1.90.04.00	10,00			
	VENCIMENTOS E VANTAGENS FIXAS - PESSOAL CIVIL		3.1.90.11.00	550.000,00			
	OBRIGAÇÕES PATRONAIS		3.1.90.13.00	80.000,00			
	OUTRAS DESPESAS VARIÁVEIS - PESSOAL CIVIL		3.1.90.16.00	10,00			
	SENTENÇAS JUDICIAIS		3.1.90.91.00	10,00			
	DESPESAS DE EXERCÍCIOS ANTERIORES		3.1.90.92.00	5.000,00			
	INDENIZAÇÕES E RESTITUIÇÕES TRABALHISTAS		3.1.90.94.00	10,00			
3	OUTRAS DESPESAS CORRENTES				260.020,00		
	DIÁRIAS - PESSOAL CIVIL		3.3.90.14.00	10,00			
	MATERIAL DE CONSUMO		3.3.90.30.00	250.000,00			
	OUTROS SERVIÇOS DE TERCEIROS - PESSOA FÍSICA		3.3.90.36.00	10,00			
	OUTROS SERVIÇOS DE TERCEIROS - PESSOA JURÍDICA		3.3.90.39.00	10.000,00			
TREINAMENTO E QUALIFICAÇÃO	12.361.0001.2091.0000						30,00
3	DESPESAS CORREN					30,00	
3	OUTRAS DESPESAS CORRENTES				30,00		
	MATERIAL DE CONSUMO		3.3.90.30.00	10,00			
	OUTROS SERVIÇOS DE TERCEIROS - PESSOA FÍSICA		3.3.90.36.00	10,00			
	OUTROS SERVIÇOS DE TERCEIROS - PESSOA JURÍDICA		3.3.90.39.00	10,00			
MANUTENÇÃO E ENCARGOS DA EDUCAÇÃO ESPECIAL- 40%	12.361.0001.2107.0000						70,00
3	DESPESAS CORREN					70,00	
1	PESSOAL E ENCARGOS SOCIAIS				30,00		
	CONTRATAÇÃO POR TEMPO DETERMINADO		3.1.90.04.00	10,00			
	VENCIMENTOS E VANTAGENS FIXAS - PESSOAL CIVIL		3.1.90.11.00	10,00			
	OUTRAS DESPESAS VARIÁVEIS - PESSOAL CIVIL		3.1.90.16.00	10,00			

**MUNICÍPIO DE BONFIM DO PIAUÍ**

RUA EMILIO BAIÃO, SN - EDIF. PALACIO SABIA - CNPJ:41.522.210/0001-27

Orçamento Programa - Exercício de 2017

Page 34

QUADRO AUXILIAR DE DETALHAMENTO DA DESPESA

ORGÃO 02 PREFEITURA MUNICIPAL
UNIDADE 08 SECRETARIA MUNICIPAL DE EDUCAÇÃO, CULTURA, ESPORTE E LAZER-S
SUB UNIDADE 01 FUNDEB

Aplicação Programada	Proj/Ativ	Finalidade	Categoria	Detalhada	Total Grupo	Total Categ.	Total Func.
		F.R. - C.A.					
MANUTENÇÃO E ENCARGOS DA EDUCAÇÃO ESPECIAL- 40%	12.361.0001.2107.0000						70,00
3 DESPESAS CORREN						70,00	
3 OUTRAS DESPESAS CORRENTES					40,00		
DIÁRIAS - PESSOAL CIVIL			3.3.90.14.00	10,00			
MATERIAL DE CONSUMO			3.3.90.30.00	10,00			
OUTROS SERVIÇOS DE TERCEIROS - PESSOA FÍSICA			3.3.90.36.00	10,00			
OUTROS SERVIÇOS DE TERCEIROS - PESSOA JURÍDICA			3.3.90.39.00	10,00			
MANUTENÇÃO E ENCARGOS DA EDUCAÇÃO ESPECIAL- 60%	12.361.0001.2108.0000						20,00
3 DESPESAS CORREN						20,00	
1 PESSOAL E ENCARGOS SOCIAIS					20,00		
CONTRATAÇÃO POR TEMPO DETERMINADO			3.1.90.04.00	10,00			
VENCIMENTOS E VANTAGENS FIXAS - PESSOAL CIVIL			3.1.90.11.00	10,00			
PROGRAMA EDUCAÇÃO DE JOVENS E ADULTOS - 40%	12.361.0001.2109.0000						80,00
3 DESPESAS CORREN						80,00	
1 PESSOAL E ENCARGOS SOCIAIS					40,00		
CONTRATAÇÃO POR TEMPO DETERMINADO			3.1.90.04.00	10,00			
VENCIMENTOS E VANTAGENS FIXAS - PESSOAL CIVIL			3.1.90.11.00	10,00			
OBRIGAÇÕES PATRONAIS			3.1.90.13.00	10,00			
OUTRAS DESPESAS VARIÁVEIS - PESSOAL CIVIL			3.1.90.16.00	10,00			
3 OUTRAS DESPESAS CORRENTES					40,00		
DIÁRIAS - PESSOAL CIVIL			3.3.90.14.00	10,00			
MATERIAL DE CONSUMO			3.3.90.30.00	10,00			
OUTROS SERVIÇOS DE TERCEIROS - PESSOA FÍSICA			3.3.90.36.00	10,00			
OUTROS SERVIÇOS DE TERCEIROS - PESSOA JURÍDICA			3.3.90.39.00	10,00			
PROGRAMA EDUCAÇÃO DE JOVENS E ADULTOS - 60%	12.361.0001.2110.0000						40,00
3 DESPESAS CORREN						40,00	
1 PESSOAL E ENCARGOS SOCIAIS					40,00		
CONTRATAÇÃO POR TEMPO DETERMINADO			3.1.90.04.00	10,00			
VENCIMENTOS E VANTAGENS FIXAS - PESSOAL CIVIL			3.1.90.11.00	10,00			
OBRIGAÇÕES PATRONAIS			3.1.90.13.00	10,00			
OUTRAS DESPESAS VARIÁVEIS - PESSOAL CIVIL			3.1.90.16.00	10,00			
CONSTRUIR, AMPLIAR, RESTAURAR E EQUIPAR CRECHES	12.365.0001.1033.0000						20,00
4 DESPESAS DE CAPIT						20,00	
4 INVESTIMENTOS					20,00		
OBRAS E INSTALAÇÕES			4.4.90.51.00	10,00			
EQUIPAMENTOS E MATERIAL PERMANENTE			4.4.90.52.00	10,00			
CONSTRUIR, AMPLIAR, RESTAURAR E EQUIPAR PRÉ-ESCOLAR	12.365.0001.1042.0000						20,00
4 DESPESAS DE CAPIT						20,00	
4 INVESTIMENTOS					20,00		
OBRAS E INSTALAÇÕES			4.4.90.51.00	10,00			
EQUIPAMENTOS E MATERIAL PERMANENTE			4.4.90.52.00	10,00			
MANUTENÇÃO E ENCARGOS DO ENSINO INFANTIL- 40%	12.365.0001.2033.0000						80,00
3 DESPESAS CORREN						80,00	

**MUNICÍPIO DE BONFIM DO PIAUÍ**

RUA EMILIO BAIÃO, SN - EDIF. PALACIO SABIA - CNPJ:41.522.210/0001-27

Orçamento Programa - Exercício de 2017

Page 37

QUADRO AUXILIAR DE DETALHAMENTO DA DESPESA

ORGÃO 02 PREFEITURA MUNICIPAL
UNIDADE 09 SECRETARIA MUNICIPAL DE SAÚDE-S.M.S.
SUB UNIDADE 01 FUNDO MUNICIPAL DE SAÚDE -FMS

Aplicação Programada	Proj/Ativ	Finalidade	Categoria	Detalhada	Total Grupo	Total Categ.	Total Func.
		F.R. - C.A.					
MANUT DOS SERVIÇOS DE CONTROLE INTERNO E CONTÁBEIS	04.124.0003.2139.0000						30,00
3	DESPESAS CORREN					30,00	
3	OUTRAS DESPESAS CORRENTES				30,00		
	SERVIÇOS DE CONSULTORIA		3.3.90.35.00	10,00			
	OUTROS SERVIÇOS DE TERCEIROS - PESSOA FÍSICA		3.3.90.36.00	10,00			
	OUTROS SERVIÇOS DE TERCEIROS - PESSOA JURÍDICA		3.3.90.39.00	10,00			
INSTRUÇÃO, AMPLIAÇÃO E RESTAURAÇÃO DE POSTOS DE SAÚDE	10.301.0002.1039.0000						80.000,00
4	DESPESAS DE CAPIT					80.000,00	
4	INVESTIMENTOS				80.000,00		
	OBRAS E INSTALAÇÕES		4.4.90.51.00	80.000,00			
AQUIS. DE EQUIPAMENTOS E MAT. PERMANENTES P/ POSTOS DE SAÚDE	10.301.0002.1040.0000						25.000,00
4	DESPESAS DE CAPIT					25.000,00	
4	INVESTIMENTOS				25.000,00		
	EQUIPAMENTOS E MATERIAL PERMANENTE		4.4.90.52.00	10.000,00			
	EQUIPAMENTOS E MATERIAL PERMANENTE		4.4.90.52.00	15.000,00			
AQUISIÇÃO DE IMÓVEL	10.301.0002.1077.0000						20,00
4	DESPESAS DE CAPIT					20,00	
4	INVESTIMENTOS				10,00		
	AQUISIÇÃO DE IMÓVEIS		4.4.90.61.00	10,00			
5	INVERSÕES FINANCEIRAS				10,00		
	AQUISIÇÃO DE IMÓVEIS		4.5.90.61.00	10,00			
AQUISIÇÃO DE VEÍCULO	10.301.0002.1078.0000						30.000,00
4	DESPESAS DE CAPIT					30.000,00	
4	INVESTIMENTOS				30.000,00		
	EQUIPAMENTOS E MATERIAL PERMANENTE		4.4.90.52.00	30.000,00			
CONSTRUIR, AMPL. REFORMAR E EQUIPAR UNIDADE MISTA DE SAÚDE	10.301.0002.1080.0000						20,00
4	DESPESAS DE CAPIT					20,00	
4	INVESTIMENTOS				20,00		
	OBRAS E INSTALAÇÕES		4.4.90.51.00	10,00			
	EQUIPAMENTOS E MATERIAL PERMANENTE		4.4.90.52.00	10,00			
AQUISIÇÃO DE VEICULO P/ UNIDADE MISTA DE SAUDE	10.301.0002.1081.0000						10,00
4	DESPESAS DE CAPIT					10,00	
4	INVESTIMENTOS				10,00		
	EQUIPAMENTOS E MATERIAL PERMANENTE		4.4.90.52.00	10,00			
CONST. RECUP. REST. E EQUIPAR LABORATÓRIO MUNICIPAL	10.301.0002.1103.0000						20,00
4	DESPESAS DE CAPIT					20,00	
4	INVESTIMENTOS				20,00		
	OBRAS E INSTALAÇÕES		4.4.90.51.00	10,00			
	EQUIPAMENTOS E MATERIAL PERMANENTE		4.4.90.52.00	10,00			
CONSTRUIR E EQUIPAR ACADEMIA AO AR LIVRE	10.301.0002.1125.0000						20.010,00
4	DESPESAS DE CAPIT					20.010,00	

**MUNICÍPIO DE BONFIM DO PIAUÍ**

RUA EMILIO BAIÃO, SN - EDIF. PALACIO SABIA - CNPJ:41.522.210/0001-27

Orçamento Programa - Exercício de 2017

Page 38

QUADRO AUXILIAR DE DETALHAMENTO DA DESPESA

ORGÃO 02 PREFEITURA MUNICIPAL
UNIDADE 09 SECRETARIA MUNICIPAL DE SAÚDE-S.M.S.
SUB UNIDADE 01 FUNDO MUNICIPAL DE SAÚDE -FMS

Aplicação Programada	Proj/Ativ	Finalidade	Categoria	Detalhada	Total Grupo	Total Categ.	Total Func.
F.R. - C.A.							
CONSTRUIR E EQUIPAR ACADEMIA AO AR LIVRE	10.301.0002.1125.0000						20.010,00
4 DESPESAS DE CAPIT						20.010,00	
4 INVESTIMENTOS					20.010,00		
OBRAS E INSTALAÇÕES			4.4.90.51.00	20.000,00			
EQUIPAMENTOS E MATERIAL PERMANENTE			4.4.90.52.00	10,00			
CONSTRUIR, AMPLIAR, REST. E EQUIPAR UBS-UNIDADE BÁSICA DE SAÚDE	10.301.0002.1127.0000						100.010,00
4 DESPESAS DE CAPIT						100.010,00	
4 INVESTIMENTOS					100.010,00		
OBRAS E INSTALAÇÕES			4.4.90.51.00	100.000,00			
EQUIPAMENTOS E MATERIAL PERMANENTE			4.4.90.52.00	10,00			
CONSTRUIR, RESTAURAR, AMPLIAR E EQUIPAR UPA	10.301.0002.1128.0000						20,00
4 DESPESAS DE CAPIT						20,00	
4 INVESTIMENTOS					20,00		
OBRAS E INSTALAÇÕES			4.4.90.51.00	10,00			
EQUIPAMENTOS E MATERIAL PERMANENTE			4.4.90.52.00	10,00			
AQUISIÇÃO DE AMBULÂNCIA UTI MÓVEL	10.301.0002.1129.0000						10,00
4 DESPESAS DE CAPIT						10,00	
4 INVESTIMENTOS					10,00		
EQUIPAMENTOS E MATERIAL PERMANENTE			4.4.90.52.00	10,00			
CONSTRUIR, AMPLIAR E RECUPER. EQUIP. UNID. DE SAÚDE	10.301.0002.1130.0000						20,00
4 DESPESAS DE CAPIT						20,00	
4 INVESTIMENTOS					20,00		
OBRAS E INSTALAÇÕES			4.4.90.51.00	10,00			
EQUIPAMENTOS E MATERIAL PERMANENTE			4.4.90.52.00	10,00			
CONSTRUIR, AMPLIAR E RECUPER. EQUIP. SEC. MUNIC. DE SAÚDE	10.301.0002.1131.0000						20,00
4 DESPESAS DE CAPIT						20,00	
4 INVESTIMENTOS					20,00		
OBRAS E INSTALAÇÕES			4.4.90.51.00	10,00			
EQUIPAMENTOS E MATERIAL PERMANENTE			4.4.90.52.00	10,00			
AQUISIÇÃO DE AMBULÂNCIA	10.301.0002.1140.0000						100.010,00
4 DESPESAS DE CAPIT						100.010,00	
4 INVESTIMENTOS					100.010,00		
EQUIPAMENTOS E MATERIAL PERMANENTE			4.4.90.52.00	10,00			
EQUIPAMENTOS E MATERIAL PERMANENTE			4.4.90.52.00	100.000,00			
COMPENSAÇÕES DE ESPECIFICIDADES REGIONAIS-CER	10.301.0002.2027.0000						50,00
3 DESPESAS CORRENTE						50,00	
1 PESSOAL E ENCARGOS SOCIAIS					20,00		
CONTRATAÇÃO POR TEMPO DETERMINADO			3.1.90.04.00	10,00			
VENCIMENTOS E VANTAGENS FIXAS - PESSOAL CIVIL			3.1.90.11.00	10,00			
3 OUTRAS DESPESAS CORRENTES					30,00		
MATERIAL DE CONSUMO			3.3.90.30.00	10,00			
OUTROS SERVIÇOS DE TERCEIROS - PESSOA FÍSICA			3.3.90.36.00	10,00			
OUTROS SERVIÇOS DE TERCEIROS - PESSOA JURÍDICA			3.3.90.39.00	10,00			

**MUNICÍPIO DE BONFIM DO PIAUÍ**

RUA EMILIO BAIÃO, SN - EDIF. PALACIO SABIA - CNPJ:41.522.210/0001-27

Orçamento Programa - Exercício de 2017

Page 39

QUADRO AUXILIAR DE DETALHAMENTO DA DESPESA

ORGÃO 02 PREFEITURA MUNICIPAL
UNIDADE 09 SECRETARIA MUNICIPAL DE SAÚDE-S.M.S.
SUB UNIDADE 01 FUNDO MUNICIPAL DE SAÚDE -FMS

Aplicação Programada	Proj/Ativ	Finalidade	Categoria	Detalhada	Total Grupo	Total Categ.	Total Func.
		F.R. - C.A.					
MANUTENÇÃO E ENCARGOS DE ASSISTÊNCIA MÉDICA	10.301.0002.2065.0000						1.460.110,00
3	DESPESAS CORRENTE					1.460.110,00	
1	PESSOAL E ENCARGOS SOCIAIS				640.040,00		
	CONTRATAÇÃO POR TEMPO DETERMINADO		3.1.90.04.00	10,00			
	VENCIMENTOS E VANTAGENS FIXAS - PESSOAL CIVIL		3.1.90.11.00	350.000,00			
	VENCIMENTOS E VANTAGENS FIXAS - PESSOAL CIVIL		3.1.90.11.00	10,00			
	OBRIGAÇÕES PATRONAIS		3.1.90.13.00	70.000,00			
	OBRIGAÇÕES PATRONAIS		3.1.90.13.00	160.000,00			
	OUTRAS DESPESAS VARIÁVEIS - PESSOAL CIVIL		3.1.90.16.00	10,00			
	SENTENÇAS JUDICIAIS		3.1.90.91.00	5.000,00			
	SENTENÇAS JUDICIAIS		3.1.90.91.00	5.000,00			
	DESPESAS DE EXERCÍCIOS ANTERIORES		3.1.90.92.00	25.000,00			
	DESPESAS DE EXERCÍCIOS ANTERIORES		3.1.90.92.00	25.000,00			
	INDENIZAÇÕES E RESTITUIÇÕES TRABALHISTAS		3.1.90.94.00	10,00			
3	OUTRAS DESPESAS CORRENTES				820.070,00		
	DIÁRIAS - PESSOAL CIVIL		3.3.90.14.00	50.000,00			
	DIÁRIAS - PESSOAL CIVIL		3.3.90.14.00	10,00			
	MATERIAL DE CONSUMO		3.3.90.30.00	170.000,00			
	MATERIAL DE CONSUMO		3.3.90.30.00	40.000,00			
	Material, Bem ou Serviço para Distribuição Gratuita		3.3.90.32.00	10,00			
	SERVIÇOS DE CONSULTORIA		3.3.90.35.00	10,00			
	OUTROS SERVIÇOS DE TERCEIROS - PESSOA FÍSICA		3.3.90.36.00	320.000,00			
	OUTROS SERVIÇOS DE TERCEIROS - PESSOA FÍSICA		3.3.90.36.00	80.000,00			
	OUTROS SERVIÇOS DE TERCEIROS - PESSOA JURÍDICA		3.3.90.39.00	80.000,00			
	OUTROS SERVIÇOS DE TERCEIROS - PESSOA JURÍDICA		3.3.90.39.00	35.000,00			
	AUXÍLIO ALIMENTAÇÃO		3.3.90.46.00	10,00			
	OBRIGAÇÕES TRIBUTÁRIAS E CONTRIBUTIVAS		3.3.90.47.00	10,00			
	OUTROS AUXÍLIOS FINANCEIROS A PESSOA FÍSICA		3.3.90.48.00	15.000,00			
	SENTENÇAS JUDICIAIS		3.3.90.91.00	10,00			
	DESPESAS DE EXERCÍCIOS ANTERIORES		3.3.90.92.00	30.000,00			
	INDENIZAÇÕES E RESTITUIÇÕES		3.3.90.93.00	10,00			
MANUTENÇÃO E CONSERVAÇÃO DOS POSTOS E DA	10.301.0002.2067.0000						5.060,00
3	DESPESAS CORRENTE					5.060,00	
1	PESSOAL E ENCARGOS SOCIAIS				20,00		
	SENTENÇAS JUDICIAIS		3.1.90.91.00	10,00			
	INDENIZAÇÕES E RESTITUIÇÕES TRABALHISTAS		3.1.90.94.00	10,00			
3	OUTRAS DESPESAS CORRENTES				5.040,00		
	MATERIAL DE CONSUMO		3.3.90.30.00	10,00			
	OUTROS SERVIÇOS DE TERCEIROS - PESSOA FÍSICA		3.3.90.36.00	10,00			
	OUTROS SERVIÇOS DE TERCEIROS - PESSOA JURÍDICA		3.3.90.39.00	5.000,00			
	OBRIGAÇÕES TRIBUTÁRIAS E CONTRIBUTIVAS		3.3.90.47.00	10,00			
	DESPESAS DE EXERCÍCIOS ANTERIORES		3.3.90.92.00	10,00			
PROG. DE MELHORIA DO ACESSO E DA QUALIDADE-PMAQ	10.301.0002.2074.0000						35.030,00
3	DESPESAS CORRENTE					35.030,00	
1	PESSOAL E ENCARGOS SOCIAIS				20,00		
	CONTRATAÇÃO POR TEMPO DETERMINADO		3.1.90.04.00	10,00			
	VENCIMENTOS E VANTAGENS FIXAS - PESSOAL CIVIL		3.1.90.11.00	10,00			
3	OUTRAS DESPESAS CORRENTES				35.010,00		
	OUTROS SERVIÇOS DE TERCEIROS - PESSOA FÍSICA		3.3.90.36.00	35.000,00			
	OUTROS SERVIÇOS DE TERCEIROS - PESSOA JURÍDICA		3.3.90.39.00	10,00			
MANUTENÇÃO DO PROGRAMA DE SAÚDE DA FAMÍLIA - PSF	10.301.0002.2093.0000						245.090,00

**MUNICÍPIO DE BONFIM DO PIAUÍ**

RUA EMILIO BAIÃO, SN - EDIF. PALACIO SABIA - CNPJ:41.522.210/0001-27

Orçamento Programa - Exercício de 2017

Page 40

QUADRO AUXILIAR DE DETALHAMENTO DA DESPESA

ORGÃO 02 PREFEITURA MUNICIPAL
UNIDADE 09 SECRETARIA MUNICIPAL DE SAÚDE-S.M.S.
SUB UNIDADE 01 FUNDO MUNICIPAL DE SAÚDE -FMS

Aplicação Programada	Proj/Ativ	Finalidade	Categoria	Detalhada	Total Grupo	Total Categ.	Total Func.
F.R. - C.A.							
MANUTENÇÃO DO PROGRAMA DE SAÚDE DA FAMÍLIA - PSF	10.301.0002.2093.0000						245.090,00
3	DESPESAS CORRENTE					245.090,00	
1	PESSOAL E ENCARGOS SOCIAIS				245.030,00		
	CONTRATAÇÃO POR TEMPO DETERMINADO		3.1.90.04.00	10,00			
	VENCIMENTOS E VANTAGENS FIXAS - PESSOAL CIVIL		3.1.90.11.00	230.000,00			
	SENTENÇAS JUDICIAIS		3.1.90.91.00	10,00			
	DESPESAS DE EXERCÍCIOS ANTERIORES		3.1.90.92.00	15.000,00			
	INDENIZAÇÕES E RESTITUIÇÕES TRABALHISTAS		3.1.90.94.00	10,00			
3	OUTRAS DESPESAS CORRENTES				60,00		
	DIÁRIAS - PESSOAL CIVIL		3.3.90.14.00	10,00			
	MATERIAL DE CONSUMO		3.3.90.30.00	10,00			
	OUTROS SERVIÇOS DE TERCEIROS - PESSOA FÍSICA		3.3.90.36.00	10,00			
	OUTROS SERVIÇOS DE TERCEIROS - PESSOA JURÍDICA		3.3.90.39.00	10,00			
	OBRIGAÇÕES TRIBUTÁRIAS E CONTRIBUTIVAS		3.3.90.47.00	10,00			
	DESPESAS DE EXERCÍCIOS ANTERIORES		3.3.90.92.00	10,00			
PROGRAMA DE AGENTES COMUNITÁRIOS DE SAÚDE - PACS	10.301.0002.2094.0000						225.100,00
3	DESPESAS CORRENTE					225.100,00	
1	PESSOAL E ENCARGOS SOCIAIS				225.040,00		
	CONTRATAÇÃO POR TEMPO DETERMINADO		3.1.90.04.00	10,00			
	VENCIMENTOS E VANTAGENS FIXAS - PESSOAL CIVIL		3.1.90.11.00	210.000,00			
	OUTRAS DESPESAS VARIÁVEIS - PESSOAL CIVIL		3.1.90.16.00	15.000,00			
	SENTENÇAS JUDICIAIS		3.1.90.91.00	10,00			
	DESPESAS DE EXERCÍCIOS ANTERIORES		3.1.90.92.00	10,00			
	INDENIZAÇÕES E RESTITUIÇÕES TRABALHISTAS		3.1.90.94.00	10,00			
3	OUTRAS DESPESAS CORRENTES				60,00		
	DIÁRIAS - PESSOAL CIVIL		3.3.90.14.00	10,00			
	MATERIAL DE CONSUMO		3.3.90.30.00	10,00			
	OUTROS SERVIÇOS DE TERCEIROS - PESSOA FÍSICA		3.3.90.36.00	10,00			
	OUTROS SERVIÇOS DE TERCEIROS - PESSOA JURÍDICA		3.3.90.39.00	10,00			
	OBRIGAÇÕES TRIBUTÁRIAS E CONTRIBUTIVAS		3.3.90.47.00	10,00			
	DESPESAS DE EXERCÍCIOS ANTERIORES		3.3.90.92.00	10,00			
MANUTENÇÃO DO PROGRAMA DE SAÚDE BUCAL - PSB	10.301.0002.2095.0000						233.080,00
3	DESPESAS CORRENTE					233.080,00	
1	PESSOAL E ENCARGOS SOCIAIS				150.040,00		
	CONTRATAÇÃO POR TEMPO DETERMINADO		3.1.90.04.00	10,00			
	VENCIMENTOS E VANTAGENS FIXAS - PESSOAL CIVIL		3.1.90.11.00	150.000,00			
	SENTENÇAS JUDICIAIS		3.1.90.91.00	10,00			
	DESPESAS DE EXERCÍCIOS ANTERIORES		3.1.90.92.00	10,00			
	INDENIZAÇÕES E RESTITUIÇÕES TRABALHISTAS		3.1.90.94.00	10,00			
3	OUTRAS DESPESAS CORRENTES				83.040,00		
	DIÁRIAS - PESSOAL CIVIL		3.3.90.14.00	3.000,00			
	DIÁRIAS - PESSOAL CIVIL		3.3.90.14.00	10,00			
	MATERIAL DE CONSUMO		3.3.90.30.00	70.000,00			
	OUTROS SERVIÇOS DE TERCEIROS - PESSOA FÍSICA		3.3.90.36.00	10.000,00			
	OUTROS SERVIÇOS DE TERCEIROS - PESSOA JURÍDICA		3.3.90.39.00	10,00			
	OBRIGAÇÕES TRIBUTÁRIAS E CONTRIBUTIVAS		3.3.90.47.00	10,00			
	DESPESAS DE EXERCÍCIOS ANTERIORES		3.3.90.92.00	10,00			
NUCLEIO DE APOIO A SAÚDE DA FAMÍLIA - NASF	10.301.0002.2099.0000						53.030,00
3	DESPESAS CORRENTE					53.030,00	
1	PESSOAL E ENCARGOS SOCIAIS				3.010,00		
	CONTRATAÇÃO POR TEMPO DETERMINADO		3.1.90.04.00	10,00			
	VENCIMENTOS E VANTAGENS FIXAS - PESSOAL CIVIL		3.1.90.11.00	3.000,00			

**MUNICÍPIO DE BONFIM DO PIAUÍ**

RUA EMILIO BAIÃO, SN - EDIF. PALACIO SABIA - CNPJ:41.522.210/0001-27

Orçamento Programa - Exercício de 2017

Page 41

QUADRO AUXILIAR DE DETALHAMENTO DA DESPESA

ORGÃO 02 PREFEITURA MUNICIPAL
UNIDADE 09 SECRETARIA MUNICIPAL DE SAÚDE-S.M.S.
SUB UNIDADE 01 FUNDO MUNICIPAL DE SAÚDE -FMS

Aplicação Programada	Proj/Ativ	Finalidade	Categoria	Detalhada	Total Grupo	Total Categ.	Total Func.
		F.R. - C.A.					
NUCLEIO DE APOIO A SAUDE DA FAMILIA-NASF	10.301.0002.2099.0000						53.030,00
3	DESPESAS CORREN					53.030,00	
3	OUTRAS DESPESAS CORRENTES				50.020,00		
	MATERIAL DE CONSUMO		3.3.90.30.00	10,00			
	OUTROS SERVIÇOS DE TERCEIROS - PESSOA FÍSICA		3.3.90.36.00	15.000,00			
	OUTROS SERVIÇOS DE TERCEIROS - PESSOA FÍSICA		3.3.90.36.00	35.000,00			
	OUTROS SERVIÇOS DE TERCEIROS - PESSOA JURÍDICA		3.3.90.39.00	10,00			
UNIDADE E ENCARGOS COM UNIDADE MISTA DE SAÚDE	10.301.0002.2130.0000						130,00
3	DESPESAS CORREN					130,00	
1	PESSOAL E ENCARGOS SOCIAIS				70,00		
	CONTRATAÇÃO POR TEMPO DETERMINADO		3.1.90.04.00	10,00			
	VENCIMENTOS E VANTAGENS FIXAS - PESSOAL CIVIL		3.1.90.11.00	10,00			
	OBRIGAÇÕES PATRONAIS		3.1.90.13.00	10,00			
	OUTRAS DESPESAS VARIÁVEIS - PESSOAL CIVIL		3.1.90.16.00	10,00			
	SENTENÇAS JUDICIAIS		3.1.90.91.00	10,00			
	DESPESAS DE EXERCÍCIOS ANTERIORES		3.1.90.92.00	10,00			
	INDENIZAÇÕES E RESTITUIÇÕES TRABALHISTAS		3.1.90.94.00	10,00			
3	OUTRAS DESPESAS CORRENTES				60,00		
	DIÁRIAS - PESSOAL CIVIL		3.3.90.14.00	10,00			
	MATERIAL DE CONSUMO		3.3.90.30.00	10,00			
	OUTROS SERVIÇOS DE TERCEIROS - PESSOA FÍSICA		3.3.90.36.00	10,00			
	OUTROS SERVIÇOS DE TERCEIROS - PESSOA JURÍDICA		3.3.90.39.00	10,00			
	OBRIGAÇÕES TRIBUTÁRIAS E CONTRIBUTIVAS		3.3.90.47.00	10,00			
	DESPESAS DE EXERCÍCIOS ANTERIORES		3.3.90.92.00	10,00			
MANUTENÇÃO LABORATÓRIO MUNICIPAL	10.301.0002.2136.0000						140,00
3	DESPESAS CORREN					140,00	
1	PESSOAL E ENCARGOS SOCIAIS				70,00		
	CONTRATAÇÃO POR TEMPO DETERMINADO		3.1.90.04.00	10,00			
	VENCIMENTOS E VANTAGENS FIXAS - PESSOAL CIVIL		3.1.90.11.00	10,00			
	OBRIGAÇÕES PATRONAIS		3.1.90.13.00	10,00			
	OUTRAS DESPESAS VARIÁVEIS - PESSOAL CIVIL		3.1.90.16.00	10,00			
	SENTENÇAS JUDICIAIS		3.1.90.91.00	10,00			
	DESPESAS DE EXERCÍCIOS ANTERIORES		3.1.90.92.00	10,00			
	INDENIZAÇÕES E RESTITUIÇÕES TRABALHISTAS		3.1.90.94.00	10,00			
3	OUTRAS DESPESAS CORRENTES				70,00		
	DIÁRIAS - PESSOAL CIVIL		3.3.90.14.00	10,00			
	MATERIAL DE CONSUMO		3.3.90.30.00	10,00			
	OUTROS SERVIÇOS DE TERCEIROS - PESSOA FÍSICA		3.3.90.36.00	10,00			
	OUTROS SERVIÇOS DE TERCEIROS - PESSOA JURÍDICA		3.3.90.39.00	10,00			
	OBRIGAÇÕES TRIBUTÁRIAS E CONTRIBUTIVAS		3.3.90.47.00	10,00			
	DESPESAS DE EXERCÍCIOS ANTERIORES		3.3.90.92.00	10,00			
	INDENIZAÇÕES E RESTITUIÇÕES		3.3.90.93.00	10,00			
PROGRAMA SAÚDE NA ESCOLA - PSE	10.301.0002.2140.0000						30,00
3	DESPESAS CORREN					30,00	
3	OUTRAS DESPESAS CORRENTES				30,00		
	MATERIAL DE CONSUMO		3.3.90.30.00	10,00			
	OUTROS SERVIÇOS DE TERCEIROS - PESSOA FÍSICA		3.3.90.36.00	10,00			
	OUTROS SERVIÇOS DE TERCEIROS - PESSOA JURÍDICA		3.3.90.39.00	10,00			
MANUTENÇÃO DA UBS-UNIDADE BÁSICA DE SAÚDE	10.301.0002.2145.0000						30,00
3	DESPESAS CORREN					30,00	

**MUNICÍPIO DE BONFIM DO PIAUÍ**

RUA EMILIO BAIÃO, SN - EDIF. PALACIO SABIA - CNPJ:41.522.210/0001-27

Orçamento Programa - Exercício de 2017

Page 42

QUADRO AUXILIAR DE DETALHAMENTO DA DESPESA

ORGÃO 02 PREFEITURA MUNICIPAL
UNIDADE 09 SECRETARIA MUNICIPAL DE SAÚDE-S.M.S.
SUB UNIDADE 01 FUNDO MUNICIPAL DE SAÚDE -FMS

Aplicação Programada	Proj/Ativ	Finalidade	Categoria	Detalhada	Total Grupo	Total Categ.	Total Func.
F.R. - C.A.							
MANUTENÇÃO DA UBS-UNIDADE BÁSICA DE SAÚDE	10.301.0002.2145.0000						30,00
3 DESPESAS CORREN						30,00	
3 OUTRAS DESPESAS CORRENTES					30,00		
MATERIAL DE CONSUMO			3.3.90.30.00	10,00			
OUTROS SERVIÇOS DE TERCEIROS - PESSOA FÍSICA			3.3.90.36.00	10,00			
OUTROS SERVIÇOS DE TERCEIROS - PESSOA JURÍDICA			3.3.90.39.00	10,00			
MANUTENÇÃO DA UPA-UNIDADE DE PRONTO	10.301.0002.2146.0000						30,00
3 DESPESAS CORREN						30,00	
3 OUTRAS DESPESAS CORRENTES					30,00		
MATERIAL DE CONSUMO			3.3.90.30.00	10,00			
OUTROS SERVIÇOS DE TERCEIROS - PESSOA FÍSICA			3.3.90.36.00	10,00			
OUTROS SERVIÇOS DE TERCEIROS - PESSOA JURÍDICA			3.3.90.39.00	10,00			
MANUTENÇÃO DO CAPS-CENTRO DE PRONTO	10.301.0002.2147.0000						30,00
3 DESPESAS CORREN						30,00	
3 OUTRAS DESPESAS CORRENTES					30,00		
MATERIAL DE CONSUMO			3.3.90.30.00	10,00			
OUTROS SERVIÇOS DE TERCEIROS - PESSOA FÍSICA			3.3.90.36.00	10,00			
OUTROS SERVIÇOS DE TERCEIROS - PESSOA JURÍDICA			3.3.90.39.00	10,00			
MANUTENÇÃO DE UNIDADES DE SAÚDE	10.301.0002.2148.0000						30,00
3 DESPESAS CORREN						30,00	
3 OUTRAS DESPESAS CORRENTES					30,00		
MATERIAL DE CONSUMO			3.3.90.30.00	10,00			
OUTROS SERVIÇOS DE TERCEIROS - PESSOA FÍSICA			3.3.90.36.00	10,00			
OUTROS SERVIÇOS DE TERCEIROS - PESSOA JURÍDICA			3.3.90.39.00	10,00			
SERVICO DE ATENDIMENTO MOVEIS AS	10.302.0002.2098.0000						40,00
URGENCIAS-SAMU							
3 DESPESAS CORREN						40,00	
1 PESSOAL E ENCARGOS SOCIAIS					10,00		
VENCIMENTOS E VANTAGENS FIXAS - PESSOAL CIVIL			3.1.90.11.00	10,00			
3 OUTRAS DESPESAS CORRENTES					30,00		
MATERIAL DE CONSUMO			3.3.90.30.00	10,00			
OUTROS SERVIÇOS DE TERCEIROS - PESSOA FÍSICA			3.3.90.36.00	10,00			
OUTROS SERVIÇOS DE TERCEIROS - PESSOA JURÍDICA			3.3.90.39.00	10,00			
CONST. REST. REFORMA E EQUIPAR CONSULTORIO	10.303.0002.1079.0000						50.000,00
ODONTOLÓGICO							
4 DESPESAS DE CAPIT						50.000,00	
4 INVESTIMENTOS					50.000,00		
OBRAS E INSTALAÇÕES			4.4.90.51.00	30.000,00			
EQUIPAMENTOS E MATERIAL PERMANENTE			4.4.90.52.00	20.000,00			
AQUISIÇÃO DE UNIDADE ODONTOLÓGICA MÓVEL	10.303.0002.1126.0000						20.000,00
4 DESPESAS DE CAPIT						20.000,00	
4 INVESTIMENTOS					20.000,00		
EQUIPAMENTOS E MATERIAL PERMANENTE			4.4.90.52.00	20.000,00			
AQUISIÇÃO DE MATERIAIS E MEDICAMENTOS	10.303.0002.2066.0000						175.010,00
3 DESPESAS CORREN						175.010,00	

**MUNICÍPIO DE BONFIM DO PIAUÍ**

RUA EMILIO BAIÃO, SN - EDIF. PALACIO SABIA - CNPJ:41.522.210/0001-27

Orçamento Programa - Exercício de 2017

Page 44

QUADRO AUXILIAR DE DETALHAMENTO DA DESPESA

ORGÃO 02 PREFEITURA MUNICIPAL
UNIDADE 10 SECRETARIA MUNICIPAL DE ASSISTÊNCIA SOCIAL-SEMAS
SUB UNIDADE 00 SECRETARIA MUNICIPAL DE ASSISTÊNCIA SOCIAL-SEMAS

Aplicação Programada	Proj/Ativ	Finalidade	Categoria	Detalhada	Total Grupo	Total Categ.	Total Func.
F.R. - C.A.							
AQUISIÇÃO DE EQUIPAMENTO E MATERIAL PERMANENTE	08.244.0003.1037.0000						10,00
4 DESPESAS DE CAPIT						10,00	
4 INVESTIMENTOS					10,00		
EQUIPAMENTOS E MATERIAL PERMANENTE			4.4.90.52.00	10,00			
CONSTRUIR, REST. REFORMAR E EQUIPAR DA SEMAS	08.244.0003.1082.0000						20,00
4 DESPESAS DE CAPIT						20,00	
4 INVESTIMENTOS					20,00		
OBRAS E INSTALAÇÕES			4.4.90.51.00	10,00			
EQUIPAMENTOS E MATERIAL PERMANENTE			4.4.90.52.00	10,00			
AQUISIÇÃO DE VEÍCULO	08.244.0003.1133.0000						10,00
4 DESPESAS DE CAPIT						10,00	
4 INVESTIMENTOS					10,00		
EQUIPAMENTOS E MATERIAL PERMANENTE			4.4.90.52.00	10,00			
MANUTENÇÃO E ENCARGOS DA SECRETARIA	08.244.0003.2071.0000						322.030,00
3 DESPESAS CORREN						322.030,00	
1 PESSOAL E ENCARGOS SOCIAIS					120.030,00		
VENCIMENTOS E VANTAGENS FIXAS - PESSOAL CIVIL			3.1.90.11.00	120.000,00			
OBRIGAÇÕES PATRONAIS			3.1.90.13.00	10,00			
OUTRAS DESPESAS VARIÁVEIS - PESSOAL CIVIL			3.1.90.16.00	10,00			
DESPESAS DE EXERCÍCIOS ANTERIORES			3.1.90.92.00	10,00			
3 OUTRAS DESPESAS CORRENTES					202.000,00		
DIÁRIAS - PESSOAL CIVIL			3.3.90.14.00	10.000,00			
MATERIAL DE CONSUMO			3.3.90.30.00	5.000,00			
Material, Bem ou Serviço para Distribuição Gratuita			3.3.90.32.00	12.000,00			
OUTROS SERVIÇOS DE TERCEIROS - PESSOA FÍSICA			3.3.90.36.00	55.000,00			
OUTROS SERVIÇOS DE TERCEIROS - PESSOA JURÍDICA			3.3.90.39.00	50.000,00			
OUTROS AUXÍLIOS FINANCEIROS A PESSOA FÍSICA			3.3.90.48.00	60.000,00			
DESPESAS DE EXERCÍCIOS ANTERIORES			3.3.90.92.00	10.000,00			
MANUTENÇÃO DOS SERVIÇOS FUNERÁRIOS	08.244.0003.2131.0000						25.020,00
3 DESPESAS CORREN						25.020,00	
3 OUTRAS DESPESAS CORRENTES					25.020,00		
MATERIAL DE CONSUMO			3.3.90.30.00	10,00			
OUTROS SERVIÇOS DE TERCEIROS - PESSOA FÍSICA			3.3.90.36.00	10,00			
OUTROS SERVIÇOS DE TERCEIROS - PESSOA JURÍDICA			3.3.90.39.00	25.000,00			
MANUTENÇÃO DO CONSELHO TUTELAR	08.244.0005.2097.0000						65.070,00
3 DESPESAS CORREN						65.070,00	
1 PESSOAL E ENCARGOS SOCIAIS					60.030,00		
CONTRATAÇÃO POR TEMPO DETERMINADO			3.1.90.04.00	10,00			
VENCIMENTOS E VANTAGENS FIXAS - PESSOAL CIVIL			3.1.90.11.00	60.000,00			
OUTRAS DESPESAS VARIÁVEIS - PESSOAL CIVIL			3.1.90.16.00	10,00			
DESPESAS DE EXERCÍCIOS ANTERIORES			3.1.90.92.00	10,00			
3 OUTRAS DESPESAS CORRENTES					5.040,00		
DIÁRIAS - PESSOAL CIVIL			3.3.90.14.00	10,00			
MATERIAL DE CONSUMO			3.3.90.30.00	10,00			
OUTROS SERVIÇOS DE TERCEIROS - PESSOA FÍSICA			3.3.90.36.00	5.000,00			
OUTROS SERVIÇOS DE TERCEIROS - PESSOA JURÍDICA			3.3.90.39.00	10,00			
DESPESAS DE EXERCÍCIOS ANTERIORES			3.3.90.92.00	10,00			

**MUNICÍPIO DE BONFIM DO PIAUÍ**

RUA EMILIO BAIÃO, SN - EDIF. PALACIO SABIA - CNPJ:41.522.210/0001-27

Orçamento Programa - Exercício de 2017

Page 45

QUADRO AUXILIAR DE DETALHAMENTO DA DESPESA

ORGÃO	02	PREFEITURA MUNICIPAL
UNIDADE	10	SECRETARIA MUNICIPAL DE ASSISTÊNCIA SOCIAL-SEMAS
SUB UNIDADE	00	SECRETARIA MUNICIPAL DE ASSISTÊNCIA SOCIAL-SEMAS

Aplicacao Programada	Proj/Ativ	Finalidade	Categoria	Detalhada	TotalGrupo	Total Categ.	Total Func.
----------------------	-----------	------------	-----------	-----------	------------	--------------	-------------

F.R. - C.A.

TOTAL							412.160,00
-------	--	--	--	--	--	--	------------

**MUNICÍPIO DE BONFIM DO PIAUÍ**

RUA EMILIO BAIÃO, SN - EDIF. PALÁCIO SABIA - CNPJ:41.522.210/0001-27

Orçamento Programa - Exercício de 2017

Page 46

QUADRO AUXILIAR DE DETALHAMENTO DA DESPESA

ORGÃO 02 PREFEITURA MUNICIPAL
UNIDADE 10 SECRETARIA MUNICIPAL DE ASSISTÊNCIA SOCIAL-SEMAS
SUB UNIDADE 01 FUNDO MUNICIPAL DE ASSISTÊNCIA SOCIAL - FMAS

Aplicação Programada	Proj/Ativ	Finalidade	Categoria	Detalhada	Total Grupo	Total Categ.	Total Func.
		F.R. - C.A.					
SEGURANÇA ALIMENTAR - MERENDA	04.244.0005.2149.0000						10,00
3 DESPESAS CORREN						10,00	
3 OUTRAS DESPESAS CORRENTES					10,00		
MATERIAL DE CONSUMO			3.3.90.30.00	10,00			
CONSTRUÇÃO DE UM CENTRO DE CONVIVÊNCIA DE IDOSOS	08.244.0005.1041.0000						10,00
4 DESPESAS DE CAPIT						10,00	
4 INVESTIMENTOS					10,00		
OBRAS E INSTALAÇÕES			4.4.90.51.00	10,00			
AQUISIÇÃO DE MATERIAS E EQUIPAMENTOS PERMANENTE	08.244.0005.1083.0000						5.010,00
4 DESPESAS DE CAPIT						5.010,00	
4 INVESTIMENTOS					5.010,00		
EQUIPAMENTOS E MATERIAL PERMANENTE			4.4.90.52.00	5.000,00			
EQUIPAMENTOS E MATERIAL PERMANENTE			4.4.90.52.00	10,00			
AQUISIÇÃO DE VEÍCULOS	08.244.0005.1084.0000						30.010,00
4 DESPESAS DE CAPIT						30.010,00	
4 INVESTIMENTOS					30.010,00		
EQUIPAMENTOS E MATERIAL PERMANENTE			4.4.90.52.00	30.000,00			
EQUIPAMENTOS E MATERIAL PERMANENTE			4.4.90.52.00	10,00			
CONST. REST. AMPL. E EQUIPAR DO CRAS	08.244.0005.1085.0000						40,00
4 DESPESAS DE CAPIT						40,00	
4 INVESTIMENTOS					40,00		
OBRAS E INSTALAÇÕES			4.4.90.51.00	10,00			
OBRAS E INSTALAÇÕES			4.4.90.51.00	10,00			
EQUIPAMENTOS E MATERIAL PERMANENTE			4.4.90.52.00	10,00			
EQUIPAMENTOS E MATERIAL PERMANENTE			4.4.90.52.00	10,00			
CONSTRUIR, RESTAURAR E EQUIPAR COZINHA COMUNITÁRIA	08.244.0005.1123.0000						30.020,00
4 DESPESAS DE CAPIT						30.020,00	
4 INVESTIMENTOS					30.020,00		
OBRAS E INSTALAÇÕES			4.4.90.51.00	10,00			
OBRAS E INSTALAÇÕES			4.4.90.51.00	30.000,00			
EQUIPAMENTOS E MATERIAL PERMANENTE			4.4.90.52.00	10,00			
PISO BÁSICO VARIÁVEL SCFV- SERVIÇO DE FORTALECIMENTO DE VINC	08.244.0005.2073.0000						102.070,00
3 DESPESAS CORREN						102.070,00	
1 PESSOAL E ENCARGOS SOCIAIS					40,00		
CONTRATAÇÃO POR TEMPO DETERMINADO			3.1.90.04.00	10,00			
CONTRATAÇÃO POR TEMPO DETERMINADO			3.1.90.04.00	10,00			
VENCIMENTOS E VANTAGENS FIXAS - PESSOAL CIVIL			3.1.90.11.00	10,00			
DESPESAS DE EXERCÍCIOS ANTERIORES			3.1.90.92.00	10,00			
3 OUTRAS DESPESAS CORRENTES					102.030,00		
MATERIAL DE CONSUMO			3.3.90.30.00	45.000,00			
Material, Bem ou Serviço para Distribuição Gratuita			3.3.90.32.00	10,00			
OUTROS SERVIÇOS DE TERCEIROS - PESSOA FÍSICA			3.3.90.36.00	55.000,00			
OUTROS SERVIÇOS DE TERCEIROS - PESSOA JURÍDICA			3.3.90.39.00	2.000,00			
OUTROS AUXÍLIOS FINANCEIROS A PESSOA FÍSICA			3.3.90.48.00	10,00			
DESPESAS DE EXERCÍCIOS ANTERIORES			3.3.90.92.00	10,00			

**MUNICÍPIO DE BONFIM DO PIAUÍ**

RUA EMILIO BAIÃO, SN - EDIF. PALACIO SABIA - CNPJ:41.522.210/0001-27

Orçamento Programa - Exercício de 2017

Page 47

QUADRO AUXILIAR DE DETALHAMENTO DA DESPESA

ORGÃO 02 PREFEITURA MUNICIPAL
UNIDADE 10 SECRETARIA MUNICIPAL DE ASSISTÊNCIA SOCIAL-SEMAS
SUB UNIDADE 01 FUNDO MUNICIPAL DE ASSISTÊNCIA SOCIAL - FMAS

Aplicação Programada	Proj/Ativ	Finalidade	Categoria	Detalhada	Total Grupo	Total Categ.	Total Func.
		F.R. - C.A.					
MANUTENÇÃO E CONSERVAÇÃO DO C.C.I	08.244.0005.2075.0000						30,00
3	DESPESAS CORREN					30,00	
3	OUTRAS DESPESAS CORRENTES				30,00		
	MATERIAL DE CONSUMO		3.3.90.30.00	10,00			
	OUTROS SERVIÇOS DE TERCEIROS - PESSOA FÍSICA		3.3.90.36.00	10,00			
	OUTROS SERVIÇOS DE TERCEIROS - PESSOA JURÍDICA		3.3.90.39.00	10,00			
ATENDIMENTO EMERGENCIA A CALAMIDADES	08.244.0005.2076.0000						40,00
3	DESPESAS CORREN					40,00	
3	OUTRAS DESPESAS CORRENTES				40,00		
	MATERIAL DE CONSUMO		3.3.90.30.00	10,00			
	Material, Bem ou Serviço para Distribuição Gratuita		3.3.90.32.00	10,00			
	OUTROS SERVIÇOS DE TERCEIROS - PESSOA FÍSICA		3.3.90.36.00	10,00			
	OUTROS SERVIÇOS DE TERCEIROS - PESSOA JURÍDICA		3.3.90.39.00	10,00			
PROGRAMA DE GERAÇÃO DE RENDA E EMPREGO - PRORENDIA	08.244.0005.2077.0000						30,00
3	DESPESAS CORREN					30,00	
3	OUTRAS DESPESAS CORRENTES				30,00		
	OUTROS SERVIÇOS DE TERCEIROS - PESSOA FÍSICA		3.3.90.36.00	10,00			
	OUTROS SERVIÇOS DE TERCEIROS - PESSOA JURÍDICA		3.3.90.39.00	10,00			
	OUTROS AUXÍLIOS FINANCEIROS A PESSOA FÍSICA		3.3.90.48.00	10,00			
PROT. SOCIAL ESPECIAL A PESSOA DEFICIENTE- P DEFICIENTE	08.244.0005.2078.0000						40,00
3	DESPESAS CORREN					40,00	
3	OUTRAS DESPESAS CORRENTES				40,00		
	MATERIAL DE CONSUMO		3.3.90.30.00	10,00			
	Material, Bem ou Serviço para Distribuição Gratuita		3.3.90.32.00	10,00			
	OUTROS SERVIÇOS DE TERCEIROS - PESSOA FÍSICA		3.3.90.36.00	10,00			
	OUTROS SERVIÇOS DE TERCEIROS - PESSOA JURÍDICA		3.3.90.39.00	10,00			
INISTRACAO DO FMAS	08.244.0005.2079.0000						110,00
3	DESPESAS CORREN					110,00	
1	PESSOAL E ENCARGOS SOCIAIS				40,00		
	VENCIMENTOS E VANTAGENS FIXAS - PESSOAL CIVIL		3.1.90.11.00	10,00			
	OBRIGAÇÕES PATRONAIS		3.1.90.13.00	10,00			
	SENTENÇAS JUDICIAIS		3.1.90.91.00	10,00			
	DESPESAS DE EXERCÍCIOS ANTERIORES		3.1.90.92.00	10,00			
3	OUTRAS DESPESAS CORRENTES				70,00		
	DIÁRIAS - PESSOAL CIVIL		3.3.90.14.00	10,00			
	MATERIAL DE CONSUMO		3.3.90.30.00	10,00			
	Material, Bem ou Serviço para Distribuição Gratuita		3.3.90.32.00	10,00			
	OUTROS SERVIÇOS DE TERCEIROS - PESSOA FÍSICA		3.3.90.36.00	10,00			
	OUTROS SERVIÇOS DE TERCEIROS - PESSOA JURÍDICA		3.3.90.39.00	10,00			
	OUTROS AUXÍLIOS FINANCEIROS A PESSOA FÍSICA		3.3.90.48.00	10,00			
	DESPESAS DE EXERCÍCIOS ANTERIORES		3.3.90.92.00	10,00			
ALIMENTACAO NUTRICIONAL A CARENTE	08.244.0005.2080.0000						30,00
3	DESPESAS CORREN					30,00	
3	OUTRAS DESPESAS CORRENTES				30,00		
	MATERIAL DE CONSUMO		3.3.90.30.00	10,00			
	Material, Bem ou Serviço para Distribuição Gratuita		3.3.90.32.00	10,00			
	OUTROS SERVIÇOS DE TERCEIROS - PESSOA FÍSICA		3.3.90.36.00	10,00			
MANUTENÇÃO DOS SERVICOS SOCIAIS A	08.244.0005.2081.0000						6.040,00

**MUNICÍPIO DE BONFIM DO PIAUÍ**

RUA EMILIO BAIÃO, SN - EDIF. PALACIO SABIA - CNPJ:41.522.210/0001-27

Orçamento Programa - Exercício de 2017

Page 48

QUADRO AUXILIAR DE DETALHAMENTO DA DESPESA

ORGÃO 02 PREFEITURA MUNICIPAL
UNIDADE 10 SECRETARIA MUNICIPAL DE ASSISTÊNCIA SOCIAL-SEMAS
SUB UNIDADE 01 FUNDO MUNICIPAL DE ASSISTÊNCIA SOCIAL - FMAS

Aplicação Programada	Proj/Ativ	Finalidade	Categoria	Detalhada	Total Grupo	Total Categ.	Total Func.
		F.R. - C.A.					
COMUNIDADE							
3	DESPESAS CORREN					6.040,00	6.040,00
3	OUTRAS DESPESAS CORRENTES				6.040,00		
	MATERIAL DE CONSUMO		3.3.90.30.00	10,00			
	Material, Bem ou Serviço para Distribuição Gratuita		3.3.90.32.00	10,00			
	OUTROS SERVIÇOS DE TERCEIROS - PESSOA FÍSICA		3.3.90.36.00	6.000,00			
	OUTROS SERVIÇOS DE TERCEIROS - PESSOA JURÍDICA		3.3.90.39.00	10,00			
	OUTROS AUXÍLIOS FINANCEIROS A PESSOA FÍSICA		3.3.90.48.00	10,00			
08.244.0005.2082.0000	08.244.0005.2082.0000						
3	DESPESAS CORREN					30,00	30,00
3	OUTRAS DESPESAS CORRENTES				30,00		
	MATERIAL DE CONSUMO		3.3.90.30.00	10,00			
	OUTROS SERVIÇOS DE TERCEIROS - PESSOA FÍSICA		3.3.90.36.00	10,00			
	OUTROS SERVIÇOS DE TERCEIROS - PESSOA JURÍDICA		3.3.90.39.00	10,00			
08.244.0005.2088.0000	08.244.0005.2088.0000						
3	DESPESAS CORREN					30,00	30,00
3	OUTRAS DESPESAS CORRENTES				30,00		
	MATERIAL DE CONSUMO		3.3.90.30.00	10,00			
	OUTROS SERVIÇOS DE TERCEIROS - PESSOA FÍSICA		3.3.90.36.00	10,00			
	OUTROS SERVIÇOS DE TERCEIROS - PESSOA JURÍDICA		3.3.90.39.00	10,00			
08.244.0005.2092.0000	08.244.0005.2092.0000						
3	DESPESAS CORREN					30,00	30,00
3	OUTRAS DESPESAS CORRENTES				30,00		
	MATERIAL DE CONSUMO		3.3.90.30.00	10,00			
	OUTROS SERVIÇOS DE TERCEIROS - PESSOA FÍSICA		3.3.90.36.00	10,00			
	OUTROS SERVIÇOS DE TERCEIROS - PESSOA JURÍDICA		3.3.90.39.00	10,00			
08.244.0005.2111.0000	08.244.0005.2111.0000						
SOCIAL-CREAS	SOCIAL-CREAS						50,00
3	DESPESAS CORREN					50,00	50,00
3	OUTRAS DESPESAS CORRENTES				50,00		
	MATERIAL DE CONSUMO		3.3.90.30.00	10,00			
	Material, Bem ou Serviço para Distribuição Gratuita		3.3.90.32.00	10,00			
	OUTROS SERVIÇOS DE TERCEIROS - PESSOA FÍSICA		3.3.90.36.00	10,00			
	OUTROS SERVIÇOS DE TERCEIROS - PESSOA JURÍDICA		3.3.90.39.00	10,00			
	OUTROS AUXÍLIOS FINANCEIROS A PESSOA FÍSICA		3.3.90.48.00	10,00			
08.244.0005.2113.0000	08.244.0005.2113.0000						
3	DESPESAS CORREN					80,00	80,00
1	PESSOAL E ENCARGOS SOCIAIS				20,00		
	VENCIMENTOS E VANTAGENS FIXAS - PESSOAL CIVIL		3.1.90.11.00	10,00			
	DESPESAS DE EXERCÍCIOS ANTERIORES		3.1.90.92.00	10,00			
3	OUTRAS DESPESAS CORRENTES				60,00		
	MATERIAL DE CONSUMO		3.3.90.30.00	10,00			
	Material, Bem ou Serviço para Distribuição Gratuita		3.3.90.32.00	10,00			
	OUTROS SERVIÇOS DE TERCEIROS - PESSOA FÍSICA		3.3.90.36.00	10,00			
	OUTROS SERVIÇOS DE TERCEIROS - PESSOA JURÍDICA		3.3.90.39.00	10,00			
	OUTROS AUXÍLIOS FINANCEIROS A PESSOA FÍSICA		3.3.90.48.00	10,00			
	DESPESAS DE EXERCÍCIOS ANTERIORES		3.3.90.92.00	10,00			
08.244.0005.2114.0000	08.244.0005.2114.0000						
PROGRAMA DE ASSISTENCIA INTEGRAL A FAMILIA - PAIF/PBFI	PROGRAMA DE ASSISTENCIA INTEGRAL A FAMILIA - PAIF/PBFI						100.080,00
3	DESPESAS CORREN					100.080,00	

**MUNICÍPIO DE BONFIM DO PIAUÍ**

RUA EMILIO BAIÃO, SN - EDIF. PALACIO SABIA - CNPJ:41.522.210/0001-27

Orçamento Programa - Exercício de 2017

Page 50

QUADRO AUXILIAR DE DETALHAMENTO DA DESPESA

ORGÃO 02 PREFEITURA MUNICIPAL
UNIDADE 11 SECRETARIA MUNICIPAL DE AGRICULTURA E ABASTECIMENTO-SEMAB
SUB UNIDADE 00 SECRETARIA MUNICIPAL DE AGRICULTURA E ABASTECIMENTO-SEMAB

Aplicacao Programada	Proj/Ativ	Finalidade	Categoria	Detalhada	TotalGrupo	Total Categ.	Total Func.
F.R. - C.A.							
RECUPERAÇÃO E/O E DESASSOREAMENTO DE BARREIROS	18.542.0010.1104.0000						50.020,00
4	DESPESAS DE CAPIT					50.020,00	
4	INVESTIMENTOS				50.020,00		
	OBRAS E INSTALAÇÕES		4.4.90.51.00	10,00			
	OBRAS E INSTALAÇÕES		4.4.90.51.00	10,00			
	OBRAS E INSTALAÇÕES		4.4.90.51.00	50.000,00			
ACQUIÇÃO DE VEÍCULO	20.122.0003.1086.0000						30.020,00
4	DESPESAS DE CAPIT					30.020,00	
4	INVESTIMENTOS				30.020,00		
	EQUIPAMENTOS E MATERIAL PERMANENTE		4.4.90.52.00	30.000,00			
	EQUIPAMENTOS E MATERIAL PERMANENTE		4.4.90.52.00	10,00			
	EQUIPAMENTOS E MATERIAL PERMANENTE		4.4.90.52.00	10,00			
AQUIÇÃO DE EQUIPAMENTO E MATERIAL PERMANENTE	20.122.0003.1087.0000						5.000,00
4	DESPESAS DE CAPIT					5.000,00	
4	INVESTIMENTOS				5.000,00		
	EQUIPAMENTOS E MATERIAL PERMANENTE		4.4.90.52.00	5.000,00			
ADMINISTRACAO E ENCARGOS DA SECRETARIA	20.122.0003.2030.0000						341.050,00
3	DESPESAS CORREN					341.050,00	
1	PESSOAL E ENCARGOS SOCIAIS				75.030,00		
	CONTRATAÇÃO POR TEMPO DETERMINADO		3.1.90.04.00	10,00			
	VENCIMENTOS E VANTAGENS FIXAS - PESSOAL CIVIL		3.1.90.11.00	75.000,00			
	OUTRAS DESPESAS VARIÁVEIS - PESSOAL CIVIL		3.1.90.16.00	10,00			
	DESPESAS DE EXERCÍCIOS ANTERIORES		3.1.90.92.00	10,00			
3	OUTRAS DESPESAS CORRENTES				266.020,00		
	DIÁRIAS - PESSOAL CIVIL		3.3.90.14.00	6.000,00			
	MATERIAL DE CONSUMO		3.3.90.30.00	150.000,00			
	OUTROS SERVIÇOS DE TERCEIROS - PESSOA FÍSICA		3.3.90.36.00	30.000,00			
	OUTROS SERVIÇOS DE TERCEIROS - PESSOA JURÍDICA		3.3.90.39.00	80.000,00			
	DESPESAS DE EXERCÍCIOS ANTERIORES		3.3.90.92.00	10,00			
	INDENIZAÇÕES E RESTITUIÇÕES		3.3.90.93.00	10,00			
CONST., AMPL., REST. E EQUIPAR MERCADOS E FEIRAS	20.605.0011.1013.0000						40.030,00
4	DESPESAS DE CAPIT					40.030,00	
4	INVESTIMENTOS				40.030,00		
	OBRAS E INSTALAÇÕES		4.4.90.51.00	10,00			
	OBRAS E INSTALAÇÕES		4.4.90.51.00	40.000,00			
	OBRAS E INSTALAÇÕES		4.4.90.51.00	10,00			
	EQUIPAMENTOS E MATERIAL PERMANENTE		4.4.90.52.00	10,00			
MANUTENÇÃO DE MERCADOS, FEIRAS E MATADOURO PÚBLICO MUNICIPAL	20.605.0011.2034.0000						30,00
3	DESPESAS CORREN					30,00	
3	OUTRAS DESPESAS CORRENTES				30,00		
	MATERIAL DE CONSUMO		3.3.90.30.00	10,00			
	OUTROS SERVIÇOS DE TERCEIROS - PESSOA FÍSICA		3.3.90.36.00	10,00			
	OUTROS SERVIÇOS DE TERCEIROS - PESSOA JURÍDICA		3.3.90.39.00	10,00			
CONST., AMPLIAR, RESTAURAR E EQUIPAR MATADOURO PÚBLICO	20.606.0007.1053.0000						50.030,00
4	DESPESAS DE CAPIT					50.030,00	

**MUNICÍPIO DE BONFIM DO PIAUÍ**

RUA EMILIO BAIÃO, SN - EDIF. PALACIO SABIA - CNPJ:41.522.210/0001-27

Orçamento Programa - Exercício de 2017

Page 51

QUADRO AUXILIAR DE DETALHAMENTO DA DESPESA

ORGÃO 02 PREFEITURA MUNICIPAL
UNIDADE 11 SECRETARIA MUNICIPAL DE AGRICULTURA E ABASTECIMENTO-SEMAB
SUB UNIDADE 00 SECRETARIA MUNICIPAL DE AGRICULTURA E ABASTECIMENTO-SEMAB

Aplicacao Programada	Proj/Ativ	Finalidade	Categoria	Detalhada	TotalGrupo	Total Categ.	Total Func.
		F.R. - C.A.					
CONST., AMPLIAR, RESTAURAR E EQUIPAR MATADOURO PÚBLICO	20.606.0007.1053.0000						50.030,00
4	DESPESAS DE CAPIT					50.030,00	
4	INVESTIMENTOS				50.030,00		
	OBRAS E INSTALAÇÕES		4.4.90.51.00	10,00			
	OBRAS E INSTALAÇÕES		4.4.90.51.00	50.000,00			
	OBRAS E INSTALAÇÕES		4.4.90.51.00	10,00			
	EQUIPAMENTOS E MATERIAL PERMANENTE		4.4.90.52.00	10,00			
ADQUIÇÃO DE PATRULHA MECANIZADA	20.606.0007.1088.0000						80.010,00
4	DESPESAS DE CAPIT					80.010,00	
4	INVESTIMENTOS				80.010,00		
	EQUIPAMENTOS E MATERIAL PERMANENTE		4.4.90.52.00	10,00			
	EQUIPAMENTOS E MATERIAL PERMANENTE		4.4.90.52.00	80.000,00			
CONST. AMPL. RECUPERAR E EQUIPAR CASA DE FARINHA	20.606.0007.1102.0000						30.030,00
4	DESPESAS DE CAPIT					30.030,00	
4	INVESTIMENTOS				30.030,00		
	OBRAS E INSTALAÇÕES		4.4.90.51.00	10,00			
	OBRAS E INSTALAÇÕES		4.4.90.51.00	30.000,00			
	OBRAS E INSTALAÇÕES		4.4.90.51.00	10,00			
	EQUIPAMENTOS E MATERIAL PERMANENTE		4.4.90.52.00	10,00			
CONSTRUIR, AMPLIAR E EQUIPAR ESCOLA FAMILIA AGRICOLA	20.606.0007.1108.0000						30.020,00
4	DESPESAS DE CAPIT					30.020,00	
4	INVESTIMENTOS				30.020,00		
	OBRAS E INSTALAÇÕES		4.4.90.51.00	30.000,00			
	OBRAS E INSTALAÇÕES		4.4.90.51.00	10,00			
	EQUIPAMENTOS E MATERIAL PERMANENTE		4.4.90.52.00	10,00			
REALIZ. DE OBRAS E AQ. DE EQ. P/CENTRO DE FORM AGRICULTURA	20.606.0007.1109.0000						30.030,00
4	DESPESAS DE CAPIT					30.030,00	
4	INVESTIMENTOS				30.030,00		
	OBRAS E INSTALAÇÕES		4.4.90.51.00	30.000,00			
	OBRAS E INSTALAÇÕES		4.4.90.51.00	10,00			
	EQUIPAMENTOS E MATERIAL PERMANENTE		4.4.90.52.00	10,00			
	EQUIPAMENTOS E MATERIAL PERMANENTE		4.4.90.52.00	10,00			
PROGRAMA DE DISTRIBUIÇÃO DE SEMENTES E MUDAS	20.606.0007.2032.0000						40,00
3	DESPESAS CORREN					40,00	
3	OUTRAS DESPESAS CORRENTES				40,00		
	MATERIAL DE CONSUMO		3.3.90.30.00	10,00			
	Material, Bem ou Serviço para Distribuição Gratuita		3.3.90.32.00	10,00			
	OUTROS SERVIÇOS DE TERCEIROS - PESSOA FÍSICA		3.3.90.36.00	10,00			
	OUTROS SERVIÇOS DE TERCEIROS - PESSOA JURÍDICA		3.3.90.39.00	10,00			
APOIA A MANUTENÇÃO DA EMATER	20.606.0007.2100.0000						40,00
3	DESPESAS CORREN					40,00	
3	OUTRAS DESPESAS CORRENTES				40,00		
	CONTRIBUIÇÕES		3.3.50.41.00	10,00			
	MATERIAL DE CONSUMO		3.3.90.30.00	10,00			
	OUTROS SERVIÇOS DE TERCEIROS - PESSOA FÍSICA		3.3.90.36.00	10,00			
	OUTROS SERVIÇOS DE TERCEIROS - PESSOA JURÍDICA		3.3.90.39.00	10,00			

**MUNICÍPIO DE BONFIM DO PIAUÍ**

RUA EMILIO BAIÃO, SN - EDIF. PALACIO SABIA - CNPJ:41.522.210/0001-27

Orçamento Programa - Exercício de 2017

Page 52

QUADRO AUXILIAR DE DETALHAMENTO DA DESPESA

ORGÃO 02 PREFEITURA MUNICIPAL
UNIDADE 11 SECRETARIA MUNICIPAL DE AGRICULTURA E ABASTECIMENTO-SEMAB
SUB UNIDADE 00 SECRETARIA MUNICIPAL DE AGRICULTURA E ABASTECIMENTO-SEMAB

Aplicacao Programada	Proj/Ativ	Finalidade	Categoria	Detalhada	TotalGrupo	Total Categ.	Total Func.
		F.R. - C.A.					
APOIA A MANUTENCAO DA EMATER	20.606.0007.2100.0000						40,00
ALUG. DE TRAT. E IMPL. P/ ARAÇÃO E TERC. DE PRODUÇÃO	20.606.0007.2134.0000						40,00
3	DESPESAS CORREN					40,00	
3	OUTRAS DESPESAS CORRENTES				40,00		
	MATERIAL DE CONSUMO		3.3.90.30.00	10,00			
	OUTROS SERVIÇOS DE TERCEIROS - PESSOA FÍSICA		3.3.90.36.00	10,00			
	OUTROS SERVIÇOS DE TERCEIROS - PESSOA JURÍDICA		3.3.90.39.00	10,00			
	DESPESAS DE EXERCÍCIOS ANTERIORES		3.3.90.92.00	10,00			
IMPL.E AMPL.DO AGROIND.DE BENEF.DO CAJU E OUT.FRUTOS REGIONA	20.606.0011.1110.0000						30.020,00
4	DESPESAS DE CAPIT					30.020,00	
4	INVESTIMENTOS				30.020,00		
	OBRAS E INSTALAÇÕES		4.4.90.51.00	30.000,00			
	OBRAS E INSTALAÇÕES		4.4.90.51.00	10,00			
	EQUIPAMENTOS E MATERIAL PERMANENTE		4.4.90.52.00	10,00			
IMPL E AMPL DE UNID DE BENEF DO PEND DO CAJU	20.606.0011.1111.0000						30.020,00
4	DESPESAS DE CAPIT					30.020,00	
4	INVESTIMENTOS				30.020,00		
	OBRAS E INSTALAÇÕES		4.4.90.51.00	30.000,00			
	OBRAS E INSTALAÇÕES		4.4.90.51.00	10,00			
	EQUIPAMENTOS E MATERIAL PERMANENTE		4.4.90.52.00	10,00			
APOIO A PRODUCAO AGRICOLA	20.606.0011.2031.0000						38.030,00
3	DESPESAS CORREN					38.030,00	
3	OUTRAS DESPESAS CORRENTES				38.030,00		
	CONTRIBUIÇÕES		3.3.30.41.00	10,00			
	MATERIAL DE CONSUMO		3.3.90.30.00	8.000,00			
	Material, Bem ou Serviço para Distribuição Gratuita		3.3.90.32.00	10,00			
	OUTROS SERVIÇOS DE TERCEIROS - PESSOA FÍSICA		3.3.90.36.00	30.000,00			
	OUTROS SERVIÇOS DE TERCEIROS - PESSOA JURÍDICA		3.3.90.39.00	10,00			
INCENTIVO A APICULTURA, AVICULTURA E PISCICULTURA	20.606.0011.2059.0000						40,00
3	DESPESAS CORREN					40,00	
3	OUTRAS DESPESAS CORRENTES				40,00		
	MATERIAL DE CONSUMO		3.3.90.30.00	10,00			
	Material, Bem ou Serviço para Distribuição Gratuita		3.3.90.32.00	10,00			
	OUTROS SERVIÇOS DE TERCEIROS - PESSOA FÍSICA		3.3.90.36.00	10,00			
	OUTROS SERVIÇOS DE TERCEIROS - PESSOA JURÍDICA		3.3.90.39.00	10,00			
AQUISIÇÃO DE TRATOR DE PNEUS E IMPLEMENTOS AGRÍCOLAS	20.607.0007.1099.0000						75.020,00
4	DESPESAS DE CAPIT					75.020,00	
4	INVESTIMENTOS				75.020,00		
	EQUIPAMENTOS E MATERIAL PERMANENTE		4.4.90.52.00	10,00			
	EQUIPAMENTOS E MATERIAL PERMANENTE		4.4.90.52.00	10,00			
	EQUIPAMENTOS E MATERIAL PERMANENTE		4.4.90.52.00	75.000,00			
IMPLANTAÇÃO E MANUT. DE PROJ. COMUNITÁRIO DE IRRIGAÇÃO	20.607.0007.2135.0000						30,00
3	DESPESAS CORREN					30,00	

**MUNICÍPIO DE BONFIM DO PIAUÍ**

RUA EMILIO BAIÃO, SN - EDIF. PALACIO SABIA - CNPJ:41.522.210/0001-27

Orçamento Programa - Exercício de 2017

Page 53

QUADRO AUXILIAR DE DETALHAMENTO DA DESPESA

ORGÃO 02 PREFEITURA MUNICIPAL
UNIDADE 11 SECRETARIA MUNICIPAL DE AGRICULTURA E ABASTECIMENTO-SEMAB
SUB UNIDADE 00 SECRETARIA MUNICIPAL DE AGRICULTURA E ABASTECIMENTO-SEMAB

Aplicacao Programada	Proj/Ativ	Finalidade	Categoria	Detalhada	TotalGrupo	Total Categ.	Total Func.
		F.R. - C.A.					
IMPLANTAÇÃO E MANUT. DE PROJ. COMUNITARIO DE IRRIGAÇÃO	20.607.0007.2135.0000						30,00
3	DESPESAS CORREN					30,00	
3	OUTRAS DESPESAS CORRENTES				30,00		
	MATERIAL DE CONSUMO		3.3.90.30.00	10,00			
	OUTROS SERVIÇOS DE TERCEIROS - PESSOA FÍSICA		3.3.90.36.00	10,00			
	OUTROS SERVIÇOS DE TERCEIROS - PESSOA JURÍDICA		3.3.90.39.00	10,00			
PRODUÇÃO AGRÍCOLA	20.607.0011.1014.0000						10,00
4	DESPESAS DE CAPIT					10,00	
4	INVESTIMENTOS				10,00		
	EQUIPAMENTOS E MATERIAL PERMANENTE		4.4.90.52.00	10,00			
FORTEALECIMENTO DA PISCICULTURA	23.691.0011.1100.0000						20,00
4	DESPESAS DE CAPIT					20,00	
4	INVESTIMENTOS				20,00		
	OBRAS E INSTALAÇÕES		4.4.90.51.00	10,00			
	EQUIPAMENTOS E MATERIAL PERMANENTE		4.4.90.52.00	10,00			
TOTAL							859.580,00

PAULO HENRIQUE RIBEIRO
PREFEITO MUNICIPAL
CPF-151.663.763-15

JOANA MÁRCIA A. DE M. OLIVEIRA
CONTADORA CRC-PI 5.390/O-0
CPF-471.011.213-49

**MUNICÍPIO DE BONFIM DO PIAUÍ**

RUA EMILIO BAIÃO, SN - EDIF. PALACIO SABIA - CNPJ:41.522.210/0001-27

Orçamento Programa - Exercício de 2017

Anexo 07

Page 1

**PROGRAMA DE TRABALHO DO GOVERNO
DEMONSTRATIVO DE FUNÇÕES, SUBFUNÇÕES E PROGRAMAS
POR PROJETOS, ATIVIDADES E OPERAÇÕES ESPECIAIS
(Inc. II, § 2º, Art. 2º)**

Código	Especificação	Operação Especial	Projetos	Atividades	Total
01	Legislativa	0,00	40.000,00	690.000,00	730.000,00
01	031 Ação Legislativa	0,00	40.000,00	690.000,00	730.000,00
01	031 0013 DESENVOLVIMENTO E MODERNIZAÇÃO LEGISLATIVA	0,00	40.000,00	690.000,00	730.000,00
01.031.0013.1001.0000	RESTAURAÇÃO, AMPLIAÇÃO DA SEDE DA CÂMARA MUNICIPAL	0,00	20.000,00	0,00	20.000,00
01.031.0013.1058.0000	AQUISIÇÃO DE EQUIPAMENTO E MATERIAL PERMANENTE	0,00	10.000,00	0,00	10.000,00
01.031.0013.1059.0000	AQUISIÇÃO DE IMÓVEL	0,00	10.000,00	0,00	10.000,00
01.031.0013.2001.0000	CONTRIBUIÇÃO A ENTIDADES	0,00	0,00	30.000,00	30.000,00
01.031.0013.2002.0000	MANUTENÇÃO DA CÂMARA MUNICIPAL	0,00	0,00	575.000,00	575.000,00
01.031.0013.2003.0000	ENCARGOS COM ASSESSORIA JURÍDICA TEC. ADMINISTRATIVA	0,00	0,00	27.000,00	27.000,00
01.031.0013.2118.0000	PUBLICAÇÃO DE ATOS DO PODER LEGISLATIVO	0,00	0,00	12.000,00	12.000,00
01.031.0013.2144.0000	MANUT. DOS SERVIÇOS DE CONTROLE INTERNO E CONTÁBEIS	0,00	0,00	46.000,00	46.000,00
04	Administração	0,00	70.230,00	1.555.770,00	1.626.000,00
04	091 Defesa da Ordem Jurídica	0,00	0,00	115.120,00	115.120,00
04	091 0012 PLANEJAMENTO GOVERNAMENTAL	0,00	0,00	115.120,00	115.120,00
04.091.0012.2004.0000	ENCARGOS COM ASSESSORIA JURÍDICA	0,00	0,00	115.120,00	115.120,00
04	121 Planejamento e Orçamento	0,00	0,00	140.120,00	140.120,00
04	121 0003 GESTÃO ADMINISTRATIVA EFICIENTE	0,00	0,00	140.120,00	140.120,00
04.121.0003.2014.0000	MANUT. DOS SERVIÇOS CONTÁBEIS	0,00	0,00	140.120,00	140.120,00
04	122 Administração Geral	0,00	25.130,00	914.600,00	939.730,00

**MUNICÍPIO DE BONFIM DO PIAUÍ**

RUA EMILIO BAIÃO, SN - EDIF. PALACIO SABIA - CNPJ:41.522.210/0001-27

Orçamento Programa - Exercício de 2017

Anexo 07

Page 2

**PROGRAMA DE TRABALHO DO GOVERNO
DEMONSTRATIVO DE FUNÇÕES, SUBFUNÇÕES E PROGRAMAS
POR PROJETOS, ATIVIDADES E OPERAÇÕES ESPECIAIS
(Inc. II, § 2º, Art. 2º)**

Código	Especificação	Operação Especial	Projetos	Atividades	Total
04	Administração	0,00	70.230,00	1.555.770,00	1.626.000,00
04	122 Administração Geral	0,00	25.130,00	914.600,00	939.730,00
04	122 0003 GESTÃO ADMINISTRATIVA EFICIENTE	0,00	25.130,00	649.440,00	674.570,00
04.122.0003.1004.0000	REFORMA, AMPLIAÇÃO E RESTAURAÇÃO DA SEDE DA PREFEITURA	0,00	10.000,00	0,00	10.000,00
04.122.0003.1006.0000	AQUISIÇÃO DE EQUIPAMENTOS E MATERIAIS PERMANENTES	0,00	10.000,00	0,00	10.000,00
04.122.0003.1007.0000	AQUIS. EQUIP. E MAT. PERM. P/ DEPTO. DE ALMOX.E PATRIMÔNIO	0,00	10,00	0,00	10,00
04.122.0003.1048.0000	AQUISIÇÃO DE BENS IMÓVEIS	0,00	20,00	0,00	20,00
04.122.0003.1060.0000	AQUISIÇÃO DE VEÍCULO	0,00	10,00	0,00	10,00
04.122.0003.1061.0000	AQUISIÇÃO DE EQUIPAMENTO E MATERIAL PERMANENTE	0,00	5.000,00	0,00	5.000,00
04.122.0003.1064.0000	AQUISIÇÃO DE VEÍCULO	0,00	10,00	0,00	10,00
04.122.0003.1107.0000	AQUISIÇÃO E DESOPROPRIAÇÃO DE IMÓVEIS	0,00	20,00	0,00	20,00
04.122.0003.1134.0000	AQUISIÇÃO DE EQUIPAMENTO E MATERIAL PERMANENTE	0,00	10,00	0,00	10,00
04.122.0003.1135.0000	AQUISIÇÃO DE VEÍCULO	0,00	10,00	0,00	10,00
04.122.0003.1136.0000	CONSTRUIR, REFORMAR, AMPLIAR PREDIO DA PROCURADORIA GERAL DO MUNICÍPIO	0,00	10,00	0,00	10,00
04.122.0003.1137.0000	AQUISIÇÃO DE EQUIPAMENTO E MATERIAL PERMANENTE	0,00	10,00	0,00	10,00
04.122.0003.1138.0000	CONSTRUIR, REFORMAR, AMPLIAR PRDIO OUVIDORIA	0,00	10,00	0,00	10,00
04.122.0003.1139.0000	AQUISIÇÃO DE EQUIPAMENTO E MATERIAL PERMANENTE	0,00	10,00	0,00	10,00
04.122.0003.2006.0000	CONTRIBUICAO A ENTIDADE	0,00	0,00	40.020,00	40.020,00
04.122.0003.2010.0000	MANUTENÇÃO E ENCARGOS DA SECRETARIA	0,00	0,00	279.050,00	279.050,00
04.122.0003.2011.0000	INDENIZACAO ADMINISTRATIVA E SENTENCAS JUDICIAIS	0,00	0,00	17.030,00	17.030,00
04.122.0003.2018.0000	ENCARGOS COM OBRIGACOES PATRONAIS	0,00	0,00	215.050,00	215.050,00
04.122.0003.2121.0000	MANUTENÇÃO DO DEPARTAMENTO DE ALMOX. E PATRIMÔNIO	0,00	0,00	50.120,00	50.120,00
04.122.0003.2154.0000	MANUTENÇÃO E ENCARGOS DA PROCURADORIA GERAL DO MUNICÍPIO	0,00	0,00	40,00	40,00
04.122.0003.2155.0000	ENCARGOS COM ACESSORIA JURIDICA	0,00	0,00	20,00	20,00
04.122.0003.2156.0000	INDENIZAÇÃO ADMINISTRATIVA E SENTENÇAS JUDICIAS	0,00	0,00	10,00	10,00
04.122.0003.2157.0000	TREINAMENTO E CAPACITAÇÃO DE PESSOAL	0,00	0,00	20,00	20,00
04.122.0003.2158.0000	ENCARGOS COM PUBLICAÇÕES DE EDITAIS E NOTAS	0,00	0,00	10,00	10,00
04.122.0003.2159.0000	ENCARGOS COM ASSINATURA DE INFORMATIVOS, REVISTAS E JORNAIS	0,00	0,00	20,00	20,00
04.122.0003.2160.0000	MANUTENÇÃO E ENCARGOS DA OUVIDORIA GERAL DO MUNICÍPIO	0,00	0,00	48.010,00	48.010,00
04.122.0003.2161.0000	TREINAMENTO E CAPACITAÇÃO DE PESSOAL	0,00	0,00	20,00	20,00
04.122.0003.2162.0000	ENCARGOS COM PUBLICAÇÕES DE EDITAIS E NOTAS	0,00	0,00	10,00	10,00
04.122.0003.2163.0000	ENCARGOS COM ASSINATURAS DE INFORMATIVOS, REVISTAS	0,00	0,00	10,00	10,00
04	122 0008 TURISMO E PROMOÇÃO CULTURAL	0,00	0,00	40,00	40,00
04.122.0008.2165.0000	MANUTENÇÃO DO DEPARTAMENTO DE TURISMO	0,00	0,00	40,00	40,00
04	122 0012 PLANEJAMENTO GOVERNAMENTAL	0,00	0,00	265.120,00	265.120,00
04.122.0012.2005.0000	MANUTENÇÃO DO GABINETE DO PREFEITO	0,00	0,00	265.100,00	265.100,00
04.122.0012.2150.0000	MANUTENÇÃO DO GABINETE DO VICE-PREFEITO	0,00	0,00	20,00	20,00
04	123 Administração Financeira	0,00	5.000,00	130,00	5.130,00
04	123 0003 GESTÃO ADMINISTRATIVA EFICIENTE	0,00	5.000,00	130,00	5.130,00
04.123.0003.1008.0000	AQUISIÇÃO DE EQUIPAMENTOS E MATERIAIS PERMANENTES	0,00	5.000,00	0,00	5.000,00
04.123.0003.2012.0000	MANUTENÇÃO DO DEPARTAMENTO DE TRIBUTAÇÃO	0,00	0,00	130,00	130,00
04	124 Controle Interno	0,00	20,00	92.200,00	92.220,00

**MUNICÍPIO DE BONFIM DO PIAUÍ**

RUA EMILIO BAIÃO, SN - EDIF. PALACIO SABIA

- CNPJ:41.522.210/0001-27

- Exercício de 2017

Anexo 07

Page 3

**PROGRAMA DE TRABALHO DO GOVERNO
DEMONSTRATIVO DE FUNÇÕES, SUBFUNÇÕES E PROGRAMAS
POR PROJETOS, ATIVIDADES E OPERAÇÕES ESPECIAIS
(Inc.II, § 2º, Art.2º)**

Código	Especificação	Operação Especial	Projetos	Atividades	Total
04	Administração	0,00	70.230,00	1.555.770,00	1.626.000,00
04	124 Controle Interno	0,00	20,00	92.200,00	92.220,00
04	124 0003 GESTÃO ADMINISTRATIVA EFICIENTE	0,00	20,00	92.200,00	92.220,00
04.124.0003.1069.0000	AQUIS. DE EQUIP. E MAT. PERMANENTE-CONTROLADORIA GERAL	0,00	10,00	0,00	10,00
04.124.0003.1070.0000	CONSTRUIR, REFORMAR E REST. PRDIO DA CONTROLADORIA GERAL	0,00	10,00	0,00	10,00
04.124.0003.2039.0000	MANUTENÇÃO DOS SERVIÇOS DA CONTROLADORIA GERAL DO MUNICÍPIO	0,00	0,00	90.110,00	90.110,00
04.124.0003.2137.0000	MANUT. DOS SERV. DE CONTROLE INTERNO E CONTÁBEIS	0,00	0,00	30,00	30,00
04.124.0003.2139.0000	MANUT DOS SERVIÇOS DE CONTROLE INTERNO E CONTÁBEIS	0,00	0,00	30,00	30,00
04.124.0003.2151.0000	TREINAMENTO E CAPACITAÇÃO DE PESSOAL	0,00	0,00	2.010,00	2.010,00
04.124.0003.2152.0000	ENCARGOS COM PUBLICAÇÕES DE EDITAIS E NOTAS	0,00	0,00	10,00	10,00
04.124.0003.2153.0000	ENCARGOS COM ASSINATURAS DE INFORMATIVOS, REVISTAS E JORNAIS	0,00	0,00	10,00	10,00
04	128 Formação de Recursos Humanos	0,00	0,00	40,00	40,00
04	128 0003 GESTÃO ADMINISTRATIVA EFICIENTE	0,00	0,00	40,00	40,00
04.128.0003.2013.0000	TREINAMENTO E CAPACITACAO DE PESSOAL	0,00	0,00	40,00	40,00
04	131 Comunicação Social	0,00	10,00	40.140,00	40.150,00
04	131 0003 GESTÃO ADMINISTRATIVA EFICIENTE	0,00	10,00	40.140,00	40.150,00
04.131.0003.1062.0000	AQUIS. DE EQUIP. E MAT. PERMANENTE - SETOR DE COMUNICAÇÃO	0,00	10,00	0,00	10,00
04.131.0003.2007.0000	ENCARGOS COM ACESSORIA DE IMPRENSA	0,00	0,00	40.110,00	40.110,00
04.131.0003.2122.0000	ENCARGOS COM PUBLICAÇÕES DE EDITAIS E NOTAS	0,00	0,00	30,00	30,00
04	153 Defesa Terrestre	0,00	0,00	16.110,00	16.110,00
04	153 0003 GESTÃO ADMINISTRATIVA EFICIENTE	0,00	0,00	16.110,00	16.110,00
04.153.0003.2008.0000	ADMINISTRACAO DA JUNTA DO SERVICO MILITAR	0,00	0,00	16.110,00	16.110,00
04	181 Policiamento	0,00	10,00	65.180,00	65.190,00
04	181 0003 GESTÃO ADMINISTRATIVA EFICIENTE	0,00	10,00	65.180,00	65.190,00
04.181.0003.1063.0000	AQUISIÇÃO DE EQUIP. E MAT. PERMANENTE - GUARDA MUNICIPAL	0,00	10,00	0,00	10,00
04.181.0003.2009.0000	ENCARGOS COM A SEGURANCA PUBLICA	0,00	0,00	65.040,00	65.040,00
04.181.0003.2120.0000	MANUTENÇÃO DA GUARDA MUNICIPAL	0,00	0,00	140,00	140,00
04	244 Assistência Comunitária	0,00	0,00	10,00	10,00
04	244 0005 GESTÃO DA ASSISTÊNCIA SOCIAL	0,00	0,00	10,00	10,00
04.244.0005.2149.0000	SEGURANÇA ALIMENTAR - MERENDA	0,00	0,00	10,00	10,00
04	301 Atenção Básica	0,00	40,00	0,00	40,00
04	301 0003 GESTÃO ADMINISTRATIVA EFICIENTE	0,00	40,00	0,00	40,00
04.301.0003.1035.0000	AQUISIÇÃO DE AMBULÂNCIA	0,00	10,00	0,00	10,00
04.301.0003.1038.0000	AQUISIÇÃO DE VEÍCULO	0,00	10,00	0,00	10,00
04.301.0003.1076.0000	CONSTRUIR, REST, REFORMAR E EQUIPAR POSTOS DE SAÚDE	0,00	20,00	0,00	20,00
04	302 Assistência Hospitalar e Ambulatorial	0,00	0,00	30.080,00	30.080,00

**MUNICIPIO DE BONFIM DO PIAUI**

RUA EMILIO BAIÃO, SN - EDIF. PALACIO SABIA

CNPJ:41.522.210/0001-27

Exercício de 2017

Anexo 07

Page 4

**PROGRAMA DE TRABALHO DO GOVERNO
DEMONSTRATIVO DE FUNÇÕES, SUBFUNÇÕES E PROGRAMAS
POR PROJETOS, ATIVIDADES E OPERAÇÕES ESPECIAIS
(Inc. II, § 2º, Art. 2º)**

Código	Especificação	Operação Especial	Projetos	Atividades	Total
04	Administração	0,00	70.230,00	1.555.770,00	1.626.000,00
04	302 Assistência Hospitalar e Ambulatorial	0,00	0,00	30.080,00	30.080,00
04	302 0003 GESTÃO ADMINISTRATIVA EFICIENTE	0,00	0,00	30.080,00	30.080,00
04.302.0003.2063.0000	ADMINISTRAÇÃO MUNICIPAL DE SAÚDE	0,00	0,00	30.080,00	30.080,00
04	451 Infra-Estrutura Urbana	0,00	40.020,00	0,00	40.020,00
04	451 0009 DESENVOLVIMENTO DA INFRA ESTRUTURA URBANA	0,00	40.020,00	0,00	40.020,00
04.451.0009.1116.0000	CONSTRUÇÃO DE PORTAL PÚBLICO	0,00	20.010,00	0,00	20.010,00
04.451.0009.1117.0000	IMPLANTAÇÃO DE SEGURANÇA E EDUCAÇÃO DE TRÂNSITO	0,00	20.010,00	0,00	20.010,00
04	722 Telecomunicações	0,00	0,00	7.020,00	7.020,00
04	722 0003 GESTÃO ADMINISTRATIVA EFICIENTE	0,00	0,00	7.020,00	7.020,00
04.722.0003.2015.0000	MANUTENÇÃO DE SERVIÇOS TELEFONICOS	0,00	0,00	7.020,00	7.020,00
04	752 Energia Elétrica	0,00	0,00	135.020,00	135.020,00
04	752 0003 GESTÃO ADMINISTRATIVA EFICIENTE	0,00	0,00	135.020,00	135.020,00
04.752.0003.2016.0000	ENCARGOS COM A CEPISA	0,00	0,00	135.020,00	135.020,00
08	Assistência Social	0,00	65.130,00	671.880,00	737.010,00
08	244 Assistência Comunitária	0,00	65.130,00	671.880,00	737.010,00
08	244 0003 GESTÃO ADMINISTRATIVA EFICIENTE	0,00	40,00	347.050,00	347.090,00
08.244.0003.1037.0000	AQUISIÇÃO DE EQUIPAMENTO E MATERIAL PERMANENTE	0,00	10,00	0,00	10,00
08.244.0003.1082.0000	CONSTRUIR, REST. REFORMAR E EQUIPAR DA SEMAS	0,00	20,00	0,00	20,00
08.244.0003.1133.0000	AQUISIÇÃO DE VEÍCULO	0,00	10,00	0,00	10,00
08.244.0003.2071.0000	MANUTENÇÃO E ENCARGOS DA SECRETARIA	0,00	0,00	322.030,00	322.030,00
08.244.0003.2131.0000	MANUTENÇÃO DOS SERVIÇOS FUNERÁRIOS	0,00	0,00	25.020,00	25.020,00

**MUNICÍPIO DE BONFIM DO PIAUÍ**

RUA EMILIO BAIÃO, SN - EDIF. PALACIO SABIA - CNPJ:41.522.210/0001-27

Orçamento Programa - Exercício de 2017

Anexo 07

Page 5

**PROGRAMA DE TRABALHO DO GOVERNO
DEMONSTRATIVO DE FUNÇÕES, SUBFUNÇÕES E PROGRAMAS
POR PROJETOS, ATIVIDADES E OPERAÇÕES ESPECIAIS
(Inc.II, § 2º, Art.2º)**

Código	Especificação	Operação Especial	Projetos	Atividades	Total
08	Assistência Social	0,00	65.130,00	671.880,00	737.010,00
08	244 Assistência Comunitária	0,00	65.130,00	671.880,00	737.010,00
08	244 0005 GESTÃO DA ASSISTÊNCIA SOCIAL	0,00	65.090,00	324.830,00	389.920,00
08.244.0005.1041.0000	CONSTRUÇÃO DE UM CENTRO DE CONVIVÊNCIA DE IDOSOS	0,00	10,00	0,00	10,00
08.244.0005.1083.0000	AQUISIÇÃO DE MATERIAS E EQUIPAMENTOS PERMANENTE	0,00	5.010,00	0,00	5.010,00
08.244.0005.1084.0000	AQUISIÇÃO DE VEÍCULOS	0,00	30.010,00	0,00	30.010,00
08.244.0005.1085.0000	CONST. REST. AMPL. E EQUIPAR DO CRAS	0,00	40,00	0,00	40,00
08.244.0005.1123.0000	CONSTRUIR, RESTAURAR E EQUIPAR COZINHA COMUNITÁRIA	0,00	30.020,00	0,00	30.020,00
08.244.0005.2073.0000	PISO BASICO VARIÁVEL SCFV- SERVIÇO DE FORTALECIMENTO DE VINC	0,00	0,00	102.070,00	102.070,00
08.244.0005.2075.0000	MANUTENÇÃO E CONSERVAÇÃO DO C.C.I	0,00	0,00	30,00	30,00
08.244.0005.2076.0000	ATENDIMENTO EMERGENCIA A CALAMIDADES	0,00	0,00	40,00	40,00
08.244.0005.2077.0000	PROGRAMA DE GERAÇÃO DE RENDA E EMPREGO - PRORENDA	0,00	0,00	30,00	30,00
08.244.0005.2078.0000	PROT.SOCIAL ESPECIAL A PESSOA DEFICIENTE- PSE P DEFICIENTE	0,00	0,00	40,00	40,00
08.244.0005.2079.0000	ADMINISTRACAO DO FMAS	0,00	0,00	110,00	110,00
08.244.0005.2080.0000	ALIMENTACAO NUTRICIONAL A CARENTE	0,00	0,00	30,00	30,00
08.244.0005.2081.0000	MANUTENÇÃO DOS SERVICOS SOCIAIS A COMUNIDADE	0,00	0,00	6.040,00	6.040,00
08.244.0005.2082.0000	ACOMPANHAMENTO E REVISAO DO BPC	0,00	0,00	30,00	30,00
08.244.0005.2088.0000	MANTER COZINHA COMUNITARIA	0,00	0,00	30,00	30,00
08.244.0005.2092.0000	PROGRAMA MELHORIA HABITACIONAL	0,00	0,00	30,00	30,00
08.244.0005.2097.0000	MANUTENÇÃO DO CONSELHO TUTELAR	0,00	0,00	65.070,00	65.070,00
08.244.0005.2111.0000	CENTRO DE REF.ESPECIAL DA ASSISTÊNCIA SOCIAL-CREAS	0,00	0,00	50,00	50,00
08.244.0005.2113.0000	CENTRO DE REFERENCIA ASSISTENCIA SOCIAL-CRAS	0,00	0,00	80,00	80,00
08.244.0005.2114.0000	PROGRAMA DE ASSISTENCIA INTEGRAL A FAMILIA - PAIF/PBFI	0,00	0,00	100.080,00	100.080,00
08.244.0005.2115.0000	PROG.INDICE DE GESTAO DESCENTRALIZADA B. FAMILIA-IGD-BF	0,00	0,00	37.030,00	37.030,00
08.244.0005.2143.0000	MANUTENÇÃO DO PROGRAMA IGD-SUAS	0,00	0,00	14.040,00	14.040,00
10	Saúde	0,00	425.170,00	2.567.190,00	2.992.360,00
10	301 Atenção Básica	0,00	355.170,00	2.256.970,00	2.612.140,00

**MUNICÍPIO DE BONFIM DO PIAUÍ**

RUA EMILIO BAIÃO, SN - EDIF. PALACIO SABIA

CNPJ:41.522.210/0001-67

Orçamento Programa - Exercício de 2017

Anexo 07

Page 6

**PROGRAMA DE TRABALHO DO GOVERNO
DEMONSTRATIVO DE FUNÇÕES, SUBFUNÇÕES E PROGRAMAS
POR PROJETOS, ATIVIDADES E OPERAÇÕES ESPECIAIS**

(Inc. II, § 2º, Art. 2º)

Código	Especificação	Operação Especial	Projetos	Atividades	Total
10	Saúde	0,00	425.170,00	2.567.190,00	2.992.360,00
10	301	Atenção Básica	0,00	2.256.970,00	2.612.140,00
10	301	0002	PROMOÇÃO A SAÚDE DE QUALIDADE	2.256.970,00	2.612.140,00
10.301.0002.1039.0000	CONSTRUÇÃO, AMPLIAÇÃO E RESTAURAÇÃO DE POSTOS DE SAÚDE	0,00	80.000,00	0,00	80.000,00
10.301.0002.1040.0000	AQUIS. DE EQUIPAMENTOS E MAT. PERMANENTES P/ POSTOS DE SAÚDE	0,00	25.000,00	0,00	25.000,00
10.301.0002.1077.0000	AQUISIÇÃO DE IMÓVEL	0,00	20,00	0,00	20,00
10.301.0002.1078.0000	AQUISIÇÃO DE VEÍCULO	0,00	30.000,00	0,00	30.000,00
10.301.0002.1080.0000	CONSTRUIR, AMPL. REFORMAR E EQUIPAR UNIDADE MISTA DE SAÚDE	0,00	20,00	0,00	20,00
10.301.0002.1081.0000	AQUISIÇÃO DE VEICULO P/ UNIDADE MISTA DE SAUDE	0,00	10,00	0,00	10,00
10.301.0002.1103.0000	CONST. RECUP. REST. E EQUIPAR LABORATÓRIO MUNICIPAL	0,00	20,00	0,00	20,00
10.301.0002.1125.0000	CONSTRUIR E EQUIPAR ACADEMIA AO AR LIVRE	0,00	20.010,00	0,00	20.010,00
10.301.0002.1127.0000	CONSTRUIR, AMPLIAR, REST. E EQUIPAR UBS-UNIDADE BÁSICA DE SAÚDE	0,00	100.010,00	0,00	100.010,00
10.301.0002.1128.0000	CONSTRUIR, RESTAURAR, AMPLIAR E EQUIPAR UPA	0,00	20,00	0,00	20,00
10.301.0002.1129.0000	AQUISIÇÃO DE AMBULÂNCIA UTI MÓVEL	0,00	10,00	0,00	10,00
10.301.0002.1130.0000	CONSTRUIR, AMPLIAR E RECUPER. EQUIP. UNID. DE SAÚDE	0,00	20,00	0,00	20,00
10.301.0002.1131.0000	CONSTRUIR, AMPLIAR E RECUPER. EQUIP. SEC. MUNIC. DE SAÚDE	0,00	20,00	0,00	20,00
10.301.0002.1140.0000	AQUISIÇÃO DE AMBULÂNCIA	0,00	100.010,00	0,00	100.010,00
10.301.0002.2027.0000	COMPENSAÇÕES DE ESPECIFICIDADES REGIONAIS-CER	0,00	0,00	50,00	50,00
10.301.0002.2065.0000	MANUTENÇÃO E ENCARGOS DE ASSISTÊNCIA MÉDICA	0,00	0,00	1.460.110,00	1.460.110,00
10.301.0002.2067.0000	MANUTENÇÃO E CONSERVAÇÃO DOS POSTOS E DA SMS	0,00	0,00	5.060,00	5.060,00
10.301.0002.2074.0000	PROG. DE MELHORIA DO ACESSO E DA QUALIDADE-PMAQ	0,00	0,00	35.030,00	35.030,00
10.301.0002.2093.0000	MANUTENÇÃO DO PROGRAMA DE SAÚDE DA FAMÍLIA - PSF	0,00	0,00	245.090,00	245.090,00
10.301.0002.2094.0000	PROGRAMA DE AGENTES COMUNITÁRIOS DE SAÚDE - PACS	0,00	0,00	225.100,00	225.100,00
10.301.0002.2095.0000	MANUTENÇÃO DO PROGRAMA DE SAÚDE BUCAL- PSB	0,00	0,00	233.080,00	233.080,00
10.301.0002.2099.0000	NUCLEIO DE APOIO A SAÚDE DA FAMÍLIA-NASF	0,00	0,00	53.030,00	53.030,00
10.301.0002.2130.0000	MANUT. E ENCARGOS COM UNIDADE MISTA DE SAÚDE	0,00	0,00	130,00	130,00
10.301.0002.2136.0000	MANUTENÇÃO LABORATÓRIO MUNICIPAL	0,00	0,00	140,00	140,00
10.301.0002.2140.0000	PROGRAMA SAÚDE NA ESCOLA - PSE	0,00	0,00	30,00	30,00
10.301.0002.2145.0000	MANUTENÇÃO DA UBS-UNIDADE BÁSICA DE SAÚDE	0,00	0,00	30,00	30,00
10.301.0002.2146.0000	MANUTENÇÃO DA UPA-UNIDADE DE PRONTO ATENDIMENTO	0,00	0,00	30,00	30,00
10.301.0002.2147.0000	MANUTENÇÃO DO CAPS-CENTRO DE PRONTO ATENDIMENTO	0,00	0,00	30,00	30,00
10.301.0002.2148.0000	MANUTENÇÃO DE UNIDADES DE SAÚDE	0,00	0,00	30,00	30,00
10	302	Assistência Hospitalar e Ambulatorial	0,00	40,00	40,00
10	302	0002	PROMOÇÃO A SAÚDE DE QUALIDADE	40,00	40,00
10.302.0002.2098.0000	SERVIÇO DE ATENDIMENTO MOVEL AS URGÊNCIAS-SAMU	0,00	0,00	40,00	40,00
10	303	Suporte Profilático e Terapêutico	0,00	175.010,00	245.010,00
10	303	0002	PROMOÇÃO A SAÚDE DE QUALIDADE	175.010,00	245.010,00
10.303.0002.1079.0000	CONST. REST. REFORMA E EQUIPAR CONSULTÓRIO ODONTOLÓGICO	0,00	50.000,00	0,00	50.000,00
10.303.0002.1126.0000	AQUISIÇÃO DE UNIDADE ODONTOLÓGICA MÓVEL	0,00	20.000,00	0,00	20.000,00
10.303.0002.2066.0000	AQUISIÇÃO DE MATERIAIS E MEDICAMENTOS	0,00	0,00	175.010,00	175.010,00
10	304	Vigilância Sanitária	0,00	35.100,00	35.100,00
10	304	0002	PROMOÇÃO A SAÚDE DE QUALIDADE	35.100,00	35.100,00
10.304.0002.2070.0000	ENCARGOS COM VIGILANCIA E INSPECAO SANITARIA	0,00	0,00	35.100,00	35.100,00
10	305	Vigilância Epidemiológica	0,00	100.070,00	100.070,00

**MUNICÍPIO DE BONFIM DO PIAUÍ**

RUA EMILIO BAIÃO, SN - EDIF. PALACIO SABIA - CNPJ:41.522.210/0001-07

Exercício de 2017

Anexo 07

Page 7

**PROGRAMA DE TRABALHO DO GOVERNO
DEMONSTRATIVO DE FUNÇÕES, SUBFUNÇÕES E PROGRAMAS
POR PROJETOS, ATIVIDADES E OPERAÇÕES ESPECIAIS**

(Inc. II, § 2º, Art. 2º)

Código	Especificação	Operação Especial	Projetos	Atividades	Total
10	Saúde	0,00	425.170,00	2.567.190,00	2.992.360,00
10	305	Vigilância Epidemiológica	0,00	100.070,00	100.070,00
10	305 0002	PROMOÇÃO A SAÚDE DE QUALIDADE	0,00	100.070,00	100.070,00
10.305.0002.2068.0000	MANUT.PROG. DE ERRAD. CONTR. DOENÇAS - ECD/PPI	0,00	0,00	100.070,00	100.070,00
12	Educação	0,00	394.420,00	5.607.970,00	6.002.390,00
12	361	Ensino Fundamental	0,00	4.962.080,00	5.316.380,00
12	361 0001	DESENVOLVIMENTO DA EDUCAÇÃO DE QUALIDADE	0,00	4.962.080,00	5.316.380,00
12.361.0001.1015.0000	CONSTRUÇÃO, AMPL., E REST. DE UNIDADES ESCOLARES	0,00	140.000,00	0,00	140.000,00
12.361.0001.1016.0000	AQUIS. DIV. EQUIP. E MAT. PERMANENTE P/ UNIDADES ESCOLARES	0,00	40.000,00	0,00	40.000,00
12.361.0001.1050.0000	CONSTRUIR, AMPLIAR, RESTAURAR E EQUIPAR UNIDADES ESCOLARES	0,00	20,00	0,00	20,00
12.361.0001.1051.0000	AQUISIÇÃO DE VEÍCULOS	0,00	10,00	0,00	10,00
12.361.0001.1072.0000	AQUISIÇÃO DE VEÍCULO	0,00	84.150,00	0,00	84.150,00
12.361.0001.1075.0000	AQUISIÇÃO DE BENS IMÓVEIS	0,00	20,00	0,00	20,00
12.361.0001.1112.0000	CONSTRUÇÃO DE QUADRAS EM UNIDADES ESCOLARES	0,00	90.010,00	0,00	90.010,00
12.361.0001.1114.0000	IMPLANTAÇÃO DO PROGRAMA PROINFRO/TELECENTRO	0,00	40,00	0,00	40,00
12.361.0001.1115.0000	AQUISIÇÃO DE EQUIPAMENTO PARA UNIDADES ESCOLARES	0,00	10,00	0,00	10,00
12.361.0001.1124.0000	CONSTRUIR, AMPL.REST.E EQUIPAR BIBLIOTECA EM UNID.ESCOLARES	0,00	40,00	0,00	40,00
12.361.0001.2037.0000	ADMINISTRACAO DO ENSINO FUNDAMENTAL	0,00	0,00	300.120,00	300.120,00
12.361.0001.2040.0000	MANUT.DO PROG.NACIONAL DE ALIMENTAÇÃO ESCOLAR-PNAE	0,00	0,00	100.010,00	100.010,00
12.361.0001.2041.0000	ENCARGOS C/O TRANSP.ESCOLAR DE ALUNOS DO ENSINO FUNDAMENTAL	0,00	0,00	176.020,00	176.020,00
12.361.0001.2047.0000	MANUTENÇÃO DO PROGRAMA EDUCAÇÃO DE JOVENS E ADULTOS	0,00	0,00	25.110,00	25.110,00
12.361.0001.2048.0000	ENC. C/BOLSA EST. MAT. PED. RES. TRANSP. ESCOLAR	0,00	0,00	40,00	40,00
12.361.0001.2050.0000	ENCARGOS COM A EDUCACAO ESPECIAL	0,00	0,00	30,00	30,00
12.361.0001.2055.0000	ENCARGOS COM O PESSOAL DO MAGISTÉRIO ENSINO MÉDIO - 60%	0,00	0,00	40,00	40,00
12.361.0001.2064.0000	ENCARGOS COM O PESSOAL DA EDUCAÇÃO BÁSICA- 40%	0,00	0,00	35.070,00	35.070,00
12.361.0001.2069.0000	OUTRAS DESPESAS DE CUSTEIO- 40%	0,00	0,00	15.030,00	15.030,00
12.361.0001.2083.0000	MANUTENÇÃO DOS SERVIÇOS DE TRANSPORTE ESCOLAR	0,00	0,00	50,00	50,00
12.361.0001.2089.0000	ENCARGOS C/PESSOAL DO MAGISTÉRIO - FUNDEB 60%	0,00	0,00	3.320.050,00	3.320.050,00
12.361.0001.2090.0000	MANUTENÇÃO DO ENSINO FUNDAMENTAL 40%	0,00	0,00	895.060,00	895.060,00
12.361.0001.2091.0000	TREINAMENTO E QUALIFICACAO	0,00	0,00	30,00	30,00
12.361.0001.2101.0000	CONTRUBUICAO SALARIO EDUCACAO - QSE	0,00	0,00	85.030,00	85.030,00
12.361.0001.2102.0000	MANUTENÇÃO DO PROGRAMA DINHEIRO DIRETO NA ESCOLA - PDDE	0,00	0,00	10.020,00	10.020,00
12.361.0001.2107.0000	MANUTENÇÃO E ENCARGOS DA EDUCAÇÃO ESPECIAL- 40%	0,00	0,00	70,00	70,00
12.361.0001.2108.0000	MANUTENÇÃO E ENCARGOS DA EDUCAÇÃO ESPECIAL- 60%	0,00	0,00	20,00	20,00
12.361.0001.2109.0000	PROGRAMA EDUCAÇÃO DE JOVENS E ADULTOS - 40%	0,00	0,00	80,00	80,00
12.361.0001.2110.0000	PROGRAMA EDUCAÇÃO DE JOVENS E ADULTOS - 60%	0,00	0,00	40,00	40,00
12.361.0001.2127.0000	MANUTENÇÃO DO PROGRAMA BRASIL ALFABETIZADO	0,00	0,00	120,00	120,00
12.361.0001.2128.0000	PROGRAMA ALFABETIZAÇÃO SOLIDÁRIA	0,00	0,00	40,00	40,00
12	362	Ensino Médio	0,00	40,00	40,00
12	362 0001	DESENVOLVIMENTO DA EDUCAÇÃO DE QUALIDADE	0,00	40,00	40,00
12.362.0001.2042.0000	ENCARGOS COM O ENSINO MEDIO	0,00	0,00	40,00	40,00
12	363	Ensino Profissional	0,00	30,00	30,00
12	363 0001	DESENVOLVIMENTO DA EDUCAÇÃO DE QUALIDADE	0,00	30,00	30,00
12.363.0001.2043.0000	ENCARGOS COM O ENSINO PROFISSIONALIZANTE	0,00	0,00	30,00	30,00

**MUNICÍPIO DE BONFIM DO PIAUÍ**

RUA EMILIO BAIÃO, SN - EDIF. PALACIO SABIA

CNPJ: 41.522.210/0001-27

Exercício de 2017

Anexo 07

Page 8

**PROGRAMA DE TRABALHO DO GOVERNO
DEMONSTRATIVO DE FUNÇÕES, SUBFUNÇÕES E PROGRAMAS
POR PROJETOS, ATIVIDADES E OPERAÇÕES ESPECIAIS
(Inc. II, § 2º, Art. 2º)**

Código	Especificação	Operação Especial	Projetos	Atividades	Total	
12	Educação	0,00	394.420,00	5.607.970,00	6.002.390,00	
12	363	Ensino Profissional	0,00	0,00	30,00	
12	364	Ensino Superior	0,00	0,00	30,00	
12	364	0001 DESENVOLVIMENTO DA EDUCAÇÃO DE QUALIDADE	0,00	0,00	30,00	
12.364.0001.2044.0000	ENCARGOS COM O ENSINO SUPERIOR	0,00	0,00	30,00	30,00	
12	365	Educação Infantil	0,00	40.070,00	25.460,00	65.530,00
12	365	0001 DESENVOLVIMENTO DA EDUCAÇÃO DE QUALIDADE	0,00	40.070,00	25.460,00	65.530,00
12.365.0001.1019.0000	CONSTRUÇÃO, AMPLIAÇÃO, RESTAURAÇÃO E EQUIPAR CRECHES	0,00	40.030,00	0,00	40.030,00	
12.365.0001.1033.0000	CONSTRUIR, AMPLIAR, RESTAURAR E EQUIPAR CRECHES	0,00	20,00	0,00	20,00	
12.365.0001.1042.0000	CONSTRUIR, AMPLIAR, RESTAURAR E EQUIPAR PRÉ-ESCOLAR	0,00	20,00	0,00	20,00	
12.365.0001.2033.0000	MANUTENÇÃO E ENCARGOS DO ENSINO INFANTIL- 40%	0,00	0,00	80,00	80,00	
12.365.0001.2035.0000	MANUTENÇÃO E ENCARGOS DO ENSINO INFANTIL- 60%	0,00	0,00	40,00	40,00	
12.365.0001.2038.0000	MANUTENÇÃO E ENCARGOS COM ENSINO PRE- ESCOLAR - 40%	0,00	0,00	80,00	80,00	
12.365.0001.2045.0000	INSTALAR E MANTER CRECHE	0,00	0,00	15.100,00	15.100,00	
12.365.0001.2046.0000	MANUTENÇÃO DO ENSINO PRE- ESCOLAR	0,00	0,00	100,00	100,00	
12.365.0001.2051.0000	MANUTENÇÃO E ENCARGOS COM ENSINO PRE- ESCOLAR 60%	0,00	0,00	40,00	40,00	
12.365.0001.2103.0000	PROGRAMA NACIONAL DE ALIMENTAÇÃO DE CRECHES - PNAAC	0,00	0,00	20,00	20,00	
12.365.0001.2126.0000	MANUT. DO PROG. NAC. DE ALIMENTAÇÃO PRE- ESCOLAR - PNAAC	0,00	0,00	10.000,00	10.000,00	
12	368		0,00	50,00	620.330,00	620.380,00
12	368	0001 DESENVOLVIMENTO DA EDUCAÇÃO DE QUALIDADE	0,00	50,00	620.330,00	620.380,00
12.368.0001.1017.0000	AQUISIÇÃO DE BENS IMÓVEIS	0,00	20,00	0,00	20,00	
12.368.0001.1018.0000	AQUISIÇÃO DE VEÍCULO	0,00	10,00	0,00	10,00	
12.368.0001.1071.0000	CONST., REST., AMPL. E EQUIPAR PRDIO DA SECRET. DE EDUCAÇÃO	0,00	20,00	0,00	20,00	
12.368.0001.2036.0000	ADMINISTRACAO E ENCARGOS DA SECRETARIA	0,00	0,00	615.280,00	615.280,00	
12.368.0001.2049.0000	TREINAMENTO E CAPACITACAO DE PESSOAL	0,00	0,00	30,00	30,00	
12.368.0001.2138.0000	MANUT. DO PROGRAMA PROINFRO/TELECENRO	0,00	0,00	5.020,00	5.020,00	
13	Cultura	0,00	70.060,00	430.180,00	500.240,00	
13	391	Patrimônio Histórico, Artístico e Arqueológico	0,00	30.020,00	0,00	30.020,00
13	391	0008 TURISMO E PROMOÇÃO CULTURAL	0,00	30.020,00	0,00	30.020,00
13.391.0008.1073.0000	CONST., REST., AMPLIAR E EQUIPAR CENTRO DE ARTESANATO	0,00	30.020,00	0,00	30.020,00	
13	392	Difusão Cultural	0,00	40.040,00	430.180,00	470.220,00
13	392	0004 ESPORTE E LAZER-INFR. E MODERNIZAÇÃO ESPORTIVA	0,00	0,00	60.040,00	60.040,00
13.392.0004.2086.0000	APOIO AO DEPORTO AMADOR	0,00	0,00	60.040,00	60.040,00	
13	392	0008 TURISMO E PROMOÇÃO CULTURAL	0,00	40.020,00	370.140,00	410.160,00
13.392.0008.1043.0000	CONSTRUÇÃO E RESTAURAÇÃO DA BIBLIOTECA PÚBLICA	0,00	30.010,00	0,00	30.010,00	
13.392.0008.1044.0000	AQUISIÇÃO DE ACERVO PARA BIBLIOTECA PÚBLICA	0,00	10.010,00	0,00	10.010,00	
13.392.0008.2084.0000	MANUTENÇÃO DO DEPARTAMENTO DE CULTURA	0,00	0,00	120,00	120,00	
13.392.0008.2085.0000	APOIO AS ATIVIDADES CULTURAIS DO MUNICÍPIO	0,00	0,00	370.020,00	370.020,00	

**MUNICÍPIO DE BONFIM DO PIAUÍ**

RUA EMILIO BAIÃO, SN - EDIF. PALACIO SABIA

CNPJ:41.522.210/0001-27

Orçamento Programa

Exercício de 2017

Anexo 07

Page 9

**PROGRAMA DE TRABALHO DO GOVERNO
DEMONSTRATIVO DE FUNÇÕES, SUBFUNÇÕES E PROGRAMAS
POR PROJETOS, ATIVIDADES E OPERAÇÕES ESPECIAIS**
(Inc. II, § 2º, Art. 2º)

Código	Especificação	Operação Especial	Projetos	Atividades	Total
13	Cultura	0,00	70.060,00	430.180,00	500.240,00
13	392 Difusão Cultural	0,00	40.040,00	430.180,00	470.220,00
13	392 0010 QUALIDADE DE VIDA E RESPEITO AO MEIO AMBIENTE	0,00	20,00	0,00	20,00
13.392.0010.1132.0000	CONSTRUIR E EQUIPAR ACADEMIA AO AR LIVRE	0,00	20,00	0,00	20,00
15	Urbanismo	0,00	260.080,00	765.930,00	1.026.010,00
15	121 Planejamento e Orçamento	0,00	0,00	80,00	80,00
15	121 0012 PLANEJAMENTO GOVERNAMENTAL	0,00	0,00	80,00	80,00
15.121.0012.2052.0000	IMPLANTAÇÃO DO PLANO DIRETOR	0,00	0,00	40,00	40,00
121.0012.2105.0000	ELABORACAO DO PLANO DIRETOR	0,00	0,00	40,00	40,00
15	122 Administração Geral	0,00	10,00	540.090,00	540.100,00
15	122 0003 GESTÃO ADMINISTRATIVA EFICIENTE	0,00	0,00	540.090,00	540.090,00
15.122.0003.2053.0000	ADMINISTRACAO E ENCARGOS DO DEPARTAMENTO	0,00	0,00	540.090,00	540.090,00
15	122 0009 DESENVOLVIMENTO DA INFRA ESTRUTURA URBANA	0,00	10,00	0,00	10,00
15.122.0009.1023.0000	AQUISIÇÃO DE EQUIPAMENTOS E MATERIAIS PERMANENTES	0,00	10,00	0,00	10,00
15	451 Infra-Estrutura Urbana	0,00	180.040,00	1.550,00	181.590,00
15	451 0009 DESENVOLVIMENTO DA INFRA ESTRUTURA URBANA	0,00	180.040,00	1.550,00	181.590,00
15.451.0009.1020.0000	CONSTRUÇÃO E RECUPERAÇÃO DE CALÇAMENTOS	0,00	90.010,00	0,00	90.010,00
15.451.0009.1022.0000	CONSTRUÇÃO E RESTAURAÇÃO DE OBRAS PÚBLICAS MUNICIPAIS	0,00	10,00	0,00	10,00
15.451.0009.1024.0000	ABERTURA DE RUAS E AVENIDAS	0,00	10,00	0,00	10,00
15.451.0009.1118.0000	CONSTRUÇÃO E PAVIMENTAÇÃO ASFALTICA DE VIAS PÚBLICAS	0,00	90.010,00	0,00	90.010,00
15.451.0009.2054.0000	URBANIZACAO DE VIAS E OUTROS LOGRAD. PUBLICOS	0,00	0,00	1.550,00	1.550,00
15	452 Serviços Urbanos	0,00	80.030,00	224.210,00	304.240,00
15	452 0009 DESENVOLVIMENTO DA INFRA ESTRUTURA URBANA	0,00	80.030,00	224.210,00	304.240,00
15.452.0009.1025.0000	AQUISIÇÃO DE EQUIPAMENTOS PARA LIMPEZA PÚBLICA	0,00	10.000,00	0,00	10.000,00
15.452.0009.1026.0000	CONST. E REST. PRAÇAS, PARQUES, JARDINS E OUTROS LOGRADOUROS	0,00	70.010,00	0,00	70.010,00
15.452.0009.1054.0000	CONSTRUIR, REFORMAR E RECUPERAR CEMITÉRIO PÚBLICO	0,00	20,00	0,00	20,00
15.452.0009.2056.0000	MANUT. DOS SERVÇOS DE LIMPEZA PÚBLICA	0,00	0,00	168.070,00	168.070,00
15.452.0009.2057.0000	MANUTENÇÃO DO CEMITÉRIO MUNICIPAL/SERVICOS FUNERÁRIOS	0,00	0,00	10.120,00	10.120,00
15.452.0009.2058.0000	MANUT. CONSERV. PRACAS, PARQUES E JARDINS E OUTROS LOG.PUBLI	0,00	0,00	46.020,00	46.020,00
16	Habitação	0,00	100.060,00	40,00	100.100,00
16	481 Habitação Rural	0,00	50.030,00	0,00	50.030,00
16	481 0006 DESENVOLVIMENTO HABITACIONAL	0,00	50.030,00	0,00	50.030,00
16.481.0006.1119.0000	CONSTRUIR E REST.CASAS POPULARES E MELHORIA HABITACIONAL RURAL	0,00	50.030,00	0,00	50.030,00
16	482 Habitação Urbana	0,00	50.030,00	40,00	50.070,00

**MUNICÍPIO DE BONFIM DO PIAUÍ**

RUA EMILIO BAIÃO, SN - EDIF. PALACIO SABIA

CNPJ:41.522.210/0001-27

Orçamento Programa - Exercício de 2017

Anexo 07

Page 10

**PROGRAMA DE TRABALHO DO GOVERNO
DEMONSTRATIVO DE FUNÇÕES, SUBFUNÇÕES E PROGRAMAS
POR PROJETOS, ATIVIDADES E OPERAÇÕES ESPECIAIS
(Inc.II, § 2º, Art.2º)**

Código	Especificação	Operação Especial	Projetos	Atividades	Total
16	Habitação	0,00	100.060,00	40,00	100.100,00
16	482 Habitação Urbana	0,00	50.030,00	40,00	50.070,00
16	482 0006 DESENVOLVIMENTO HABITACIONAL	0,00	50.030,00	40,00	50.070,00
16.482.0006.1027.0000	CONST., REST. E EQUIPAR CASAS POPUL. E MELHORIA HABITACIONAL.	0,00	50.030,00	0,00	50.030,00
16.482.0006.2125.0000	MANUT. DE CASAS POPULARES E MELHORIA HABITACIONAL	0,00	0,00	40,00	40,00
17	Saneamento	0,00	640.310,00	110.190,00	750.500,00
17	122 Administração Geral	0,00	0,00	40,00	40,00
17.122.0003.2021.0000	GESTÃO ADMINISTRATIVA EFICIENTE ENCARGOS COM A AGESPISA	0,00	0,00	40,00	40,00
17	511 Saneamento Básico Rural	0,00	270.150,00	110.110,00	380.260,00
17	511 0007 DESENVOLVIMENTO E INFRA ESTRUTURA RURAL	0,00	270.150,00	110.110,00	380.260,00
17.511.0007.1009.0000	CONST., RECUP. E EQUIPAR CHAFARIZES E CAIXAS D AGUAS	0,00	50.040,00	0,00	50.040,00
17.511.0007.1010.0000	PERFURAR, REST. E EQUIPAR POÇOS CACIMBÕES / TUBULARES	0,00	80.040,00	0,00	80.040,00
17.511.0007.1011.0000	CONSTRUIR, RECUP, REST DE AÇUDES, BARRAGENS E BARREIROS	0,00	90.020,00	0,00	90.020,00
17.511.0007.1046.0000	CONSTRUIR, REFORMAR, REST. RECUP E EQUIPAR CISTERNAS	0,00	50.050,00	0,00	50.050,00
17.511.0007.2028.0000	MANUT. DE POCOS, CHAFARIZES E CAIXAS D AGUAS	0,00	0,00	110.110,00	110.110,00
17	512 Saneamento Básico Urbano	0,00	370.160,00	40,00	370.200,00
17	512 0009 DESENVOLVIMENTO DA INFRA ESTRUTURA URBANA	0,00	280.140,00	40,00	280.180,00
17.512.0009.1012.0000	CONSTRUÇÃO E AMPLIAÇÃO DA REDE DE ABASTECIMENTO D AGUA	0,00	50.020,00	0,00	50.020,00
17.512.0009.1029.0000	CONST. DE ESGOTOS, GALERIAS E CANAIS DE DRENAGENS	0,00	10,00	0,00	10,00
17.512.0009.1034.0000	CONSTRUÇÃO DE SISTEMA SIMPL. DE ABASTECIMENTO D AGUA	0,00	50.020,00	0,00	50.020,00
17.512.0009.1055.0000	CONSTRUIR, INSTALAR, REST. E EQUIPAR LAVANDERIA PÚBLICA	0,00	30.020,00	0,00	30.020,00
17.512.0009.1065.0000	CONSTRUIR, RESTAURAR E EQUIPAR UNIDADES SANITÁRIAS	0,00	50.030,00	0,00	50.030,00
17.512.0009.1066.0000	IMPLANTAÇÃO DE SISTEMA DE ABASTECIMENTO D AGUA	0,00	50.020,00	0,00	50.020,00
17.512.0009.1121.0000	IMPLANTAÇÃO DE SISTEMA DE ESGOTAMENTO SANITÁRIO	0,00	50.020,00	0,00	50.020,00
17.512.0009.2096.0000	MANUTENÇÃO DE LAVANDERIAS	0,00	0,00	40,00	40,00
17	512 0010 QUALIDADE DE VIDA E RESPEITO AO MEIO AMBIENTE	0,00	90.020,00	0,00	90.020,00
17.512.0010.1120.0000	CONSTRUIR, RESTAURAR E AMPLIAR ATERRO SANITÁRIO	0,00	90.020,00	0,00	90.020,00
18	Gestão Ambiental	0,00	50.020,00	70,00	50.090,00
18	122 Administração Geral	0,00	0,00	40,00	40,00
18	122 0010 QUALIDADE DE VIDA E RESPEITO AO MEIO AMBIENTE	0,00	0,00	40,00	40,00
18.122.0010.2166.0000	MANUTENÇÃO DO DEPARTAMENTO DE MEIO AMBIENTE	0,00	0,00	40,00	40,00
18	541 Preservação e Conservação Ambiental	0,00	0,00	30,00	30,00
18	541 0010 QUALIDADE DE VIDA E RESPEITO AO MEIO AMBIENTE	0,00	0,00	30,00	30,00
18.541.0010.2029.0000	PRESERVAÇÃO AMBIENTAL DOS PARQUES PUBLICOS	0,00	0,00	30,00	30,00

**MUNICÍPIO DE BONFIM DO PIAUÍ**

RUA EMILIO BAIÃO, SN - EDIF. PALACIO SABIA - CNPJ:41.522.210/0001-27 - Plano Programa - Exercício de 2017

Anexo 07

Page 11

**PROGRAMA DE TRABALHO DO GOVERNO
DEMONSTRATIVO DE FUNÇÕES, SUBFUNÇÕES E PROGRAMAS
POR PROJETOS, ATIVIDADES E OPERAÇÕES ESPECIAIS**

(Inc.II, § 2º, Art.2º)

Código	Especificação	Operação Especial	Projetos	Atividades	Total
18	Gestão Ambiental	0,00	50.020,00	70,00	50.090,00
18	542 Controle Ambiental	0,00	50.020,00	0,00	50.020,00
18	542 0010 QUALIDADE DE VIDA E RESPEITO AO MEIO AMBIENTE	0,00	50.020,00	0,00	50.020,00
18.542.0010.1104.0000	RECUPERAÇÃO E/O E DESASSOREAMENTO DE BARREIROS	0,00	50.020,00	0,00	50.020,00
20	Agricultura	0,00	430.240,00	379.300,00	809.540,00
20	122 Administração Geral	0,00	35.020,00	341.050,00	376.070,00
20	122 0003 GESTÃO ADMINISTRATIVA EFICIENTE	0,00	35.020,00	341.050,00	376.070,00
20.122.0003.1086.0000	AQUISIÇÃO DE VEÍCULO	0,00	30.020,00	0,00	30.020,00
20.122.0003.1087.0000	AQUISIÇÃO DE EQUIPAMENTO E MATERIAL PERMANENTE	0,00	5.000,00	0,00	5.000,00
20.122.0003.2030.0000	ADMINISTRACAO E ENCARGOS DA SECRETARIA	0,00	0,00	341.050,00	341.050,00
20	605 Abastecimento	0,00	40.030,00	30,00	40.060,00
20	605 0011 INCENTIVO AO DESENVOLVIMENTO ECONÔMICO	0,00	40.030,00	30,00	40.060,00
20.605.0011.1013.0000	CONST., AMPL., REST. E EQUIPAR MERCADOS E FEIRAS	0,00	40.030,00	0,00	40.030,00
20.605.0011.2034.0000	MANUTENÇÃO DE MERCADOS, FEIRAS E MATADOURO PÚBLICO MUNICIPAL	0,00	0,00	30,00	30,00
20	606 Extensão Rural	0,00	280.160,00	38.190,00	318.350,00
20	606 0007 DESENVOLVIMENTO E INFRA ESTRUTURA RURAL	0,00	220.120,00	120,00	220.240,00
20.606.0007.1053.0000	CONST., AMPLIAR, RESTAURAR E EQUIPAR MATADOURO PÚBLICO	0,00	50.030,00	0,00	50.030,00
20.606.0007.1088.0000	AQUISIÇÃO DE PATRULHA MECANIZADA	0,00	80.010,00	0,00	80.010,00
20.606.0007.1102.0000	CONST. AMPL. RECUPERAR E EQUIPAR CASA DE FARINHA	0,00	30.030,00	0,00	30.030,00
20.606.0007.1108.0000	CONSTRUIR, AMPLIAR E EQUIPAR ESCOLA FAMILIA AGRICOLA	0,00	30.020,00	0,00	30.020,00
20.606.0007.1109.0000	REALIZ. DE OBRAS E AQ. DE EQ. P/ CENTRO DE FORM DA AGRICULTURA	0,00	30.030,00	0,00	30.030,00
20.606.0007.2032.0000	PROGRAMA DE DISTRIBUICAO DE SEMENTES E MUDAS	0,00	0,00	40,00	40,00
20.606.0007.2100.0000	APOIA A MANUTENCAO DA EMATER	0,00	0,00	40,00	40,00
20.606.0007.2134.0000	ALUG. DE TRAT. E IMPL. P/ ARAÇÃO E TERC. DE PRODUÇÃO	0,00	0,00	40,00	40,00
20	606 0011 INCENTIVO AO DESENVOLVIMENTO ECONÔMICO	0,00	60.040,00	38.070,00	98.110,00
20.606.0011.1110.0000	IMPL E AMPL. DO AGROIND. DE BENEF. DO CAJU E OUT. FRUTOS REGIONAL	0,00	30.020,00	0,00	30.020,00
20.606.0011.1111.0000	IMPL E AMPL DE UNID DE BENEF DO PEND DO CAJU	0,00	30.020,00	0,00	30.020,00
20.606.0011.2031.0000	APOIO A PRODUCAO AGRICOLA	0,00	0,00	38.030,00	38.030,00
20.606.0011.2059.0000	INCENTIVO A APICULTURA, AVICULTURA E PISCICULTURA	0,00	0,00	40,00	40,00
20	607 Irrigação	0,00	75.030,00	30,00	75.060,00
20	607 0007 DESENVOLVIMENTO E INFRA ESTRUTURA RURAL	0,00	75.020,00	30,00	75.050,00
20.607.0007.1099.0000	AQUISIÇÃO DE TRATOR DE PNEUS E IMPLEMENTOS AGRÍCOLAS	0,00	75.020,00	0,00	75.020,00
20.607.0007.2135.0000	IMPLANTAÇÃO E MANUT. DE PROJ. COMUNITARIO DE IRRIGAÇÃO	0,00	0,00	30,00	30,00
20	607 0011 INCENTIVO AO DESENVOLVIMENTO ECONÔMICO	0,00	10,00	0,00	10,00
20.607.0011.1014.0000	APOIO A PRODUÇÃO AGRÍCOLA	0,00	10,00	0,00	10,00
23	Comércio e Serviços	0,00	30.040,00	0,00	30.040,00
23	691 Promoção Comercial	0,00	20,00	0,00	20,00

**MUNICÍPIO DE BONFIM DO PIAUÍ**

RUA EMILIO BAIÃO, SN - EDIF. PALACIO SABIA - CNPJ:41.522.210/0001-21 - Plano Programa - Exercício de 2017

Anexo 07

Page 12

**PROGRAMA DE TRABALHO DO GOVERNO
DEMONSTRATIVO DE FUNÇÕES, SUBFUNÇÕES E PROGRAMAS
POR PROJETOS, ATIVIDADES E OPERAÇÕES ESPECIAIS
(Inc.II, § 2º, Art.2º)**

Código	Especificação	Operação Especial	Projetos	Atividades	Total
23	Comércio e Serviços	0,00	30.040,00	0,00	30.040,00
23	691 Promoção Comercial	0,00	20,00	0,00	20,00
23	691 0011 INCENTIVO AO DESENVOLVIMENTO ECONÔMICO	0,00	20,00	0,00	20,00
23.691.0011.1100.0000	FORTALECIMENTO DA PISCICULTURA	0,00	20,00	0,00	20,00
23	695 Turismo	0,00	30.020,00	0,00	30.020,00
23	695 0008 TURISMO E PROMOÇÃO CULTURAL	0,00	30.020,00	0,00	30.020,00
23.695.0008.1074.0000	IMPL.SISTEMA DE INFRA-ESTRUTURA TURÓSTICA NO MUNICÍPIO	0,00	30.020,00	0,00	30.020,00
24	Comunicações	0,00	20,00	20.100,00	20.120,00
24	126 Tecnologia da Informação	0,00	0,00	20,00	20,00
24	126 0003 GESTÃO ADMINISTRATIVA EFICIENTE	0,00	0,00	20,00	20,00
24.126.0003.2124.0000	ENCARGO C/ ASSINATURA DE REVISTAS E JORNAIS	0,00	0,00	20,00	20,00
24	721 Comunicações Postais	0,00	0,00	10.020,00	10.020,00
24	721 0003 GESTÃO ADMINISTRATIVA EFICIENTE	0,00	0,00	10.020,00	10.020,00
24.721.0003.2022.0000	MANUTENÇÃO DE SERVICOS POSTAIS	0,00	0,00	10.020,00	10.020,00
24	722 Telecomunicações	0,00	20,00	10.060,00	10.080,00
24	722 0003 GESTÃO ADMINISTRATIVA EFICIENTE	0,00	0,00	10.060,00	10.060,00
24.722.0003.2023.0000	ENCARGOS COM A RETRANSMISSÃO DO SINAL DE TV	0,00	0,00	10.020,00	10.020,00
24.722.0003.2024.0000	MANUTENÇÃO DOS SERVIÇOS DE RADIODIFUSÃO	0,00	0,00	40,00	40,00
24	722 0009 DESENVOLVIMENTO DA INFRA ESTRUTURA URBANA	0,00	20,00	0,00	20,00
24.722.0009.1030.0000	CONST., INST., REST. E EQUIPAR POSTOS TELEFÔNICOS	0,00	20,00	0,00	20,00
25	Energia	0,00	50.050,00	35.030,00	85.080,00
25	751 Conservação de Energia	0,00	0,00	35.030,00	35.030,00
25	751 0009 DESENVOLVIMENTO DA INFRA ESTRUTURA URBANA	0,00	0,00	35.030,00	35.030,00
25.751.0009.2060.0000	MANUTENÇÃO DE SERV. DE ILUMIN. PUBLICA	0,00	0,00	35.030,00	35.030,00
25	752 Energia Elétrica	0,00	50.050,00	0,00	50.050,00
25	752 0009 DESENVOLVIMENTO DA INFRA ESTRUTURA URBANA	0,00	50.050,00	0,00	50.050,00
25.752.0009.1031.0000	IMPLANTAÇÃO E AMPLIAÇÃO DA ELETRIFICAÇÃO URBANA/RURAL	0,00	50.050,00	0,00	50.050,00
26	Transporte	0,00	330.120,00	125.170,00	455.290,00
26	122 Administração Geral	0,00	0,00	108.010,00	108.010,00
26	122 0009 DESENVOLVIMENTO DA INFRA ESTRUTURA URBANA	0,00	0,00	108.010,00	108.010,00
26.122.0009.2164.0000	MANUTENÇÃO DO DEPARTAMENTO DE OBRAS E TRANSPORTE	0,00	0,00	108.010,00	108.010,00
26	782 Transporte Rodoviário	0,00	330.120,00	17.160,00	347.280,00

**MUNICÍPIO DE BONFIM DO PIAUÍ**

RUA EMILIO BAIÃO, SN - EDIF. PALACIO SABIA

CNPJ:41.522.210/0001-67

Exercício de 2017

Anexo 07

Page 13

**PROGRAMA DE TRABALHO DO GOVERNO
DEMONSTRATIVO DE FUNÇÕES, SUBFUNÇÕES E PROGRAMAS
POR PROJETOS, ATIVIDADES E OPERAÇÕES ESPECIAIS**
(Inc.II, § 2º, Art.2º)

Código	Especificação	Operação Especial	Projetos	Atividades	Total
26	Transporte	0,00	330.120,00	125.170,00	455.290,00
26	782 Transporte Rodoviário	0,00	330.120,00	17.160,00	347.280,00
26	782 0009 DESENVOLVIMENTO DA INFRA ESTRUTURA URBANA	0,00	330.120,00	17.160,00	347.280,00
26.782.0009.1032.0000	CONSTRUÇÃO E RESTAURAÇÃO DE ESTRADAS VICINAIS	0,00	50.020,00	0,00	50.020,00
26.782.0009.1056.0000	CONST.E REST.DE ESTRADAS, PASSAGENS MOLHADAS E BUEIROS	0,00	50.020,00	0,00	50.020,00
26.782.0009.1067.0000	CONST., REST., AMPLIAR E EQUIPAR TERMINAL RODOVIÁRIO	0,00	30.030,00	0,00	30.030,00
26.782.0009.1105.0000	AQUISIÇÃO E/O PATROL	0,00	80.020,00	0,00	80.020,00
26.782.0009.1106.0000	AQUISICAO DE TRATOR	0,00	70.010,00	0,00	70.010,00
26.782.0009.1122.0000	CONSTRUÇÃO E RECUPERAÇÃO DE PONTES	0,00	50.020,00	0,00	50.020,00
26.782.0009.2025.0000	MANUTENÇÃO DOS SERVIÇOS DE TRANSPORTES	0,00	0,00	130,00	130,00
26.782.0009.2061.0000	MANUTENÇÃO E CONSERV. DE ESTRADAS VICINAIS E RODOVIAS	0,00	0,00	17.030,00	17.030,00
27	Desporto e Lazer	0,00	210.060,00	45.120,00	255.180,00
27	813 Lazer	0,00	210.060,00	45.120,00	255.180,00
27	813 0004 ESPORTE E LAZER-INFR. E MODERNIZAÇÃO ESPORTIVA	0,00	210.040,00	45.120,00	255.160,00
27.813.0004.1045.0000	CONSTRUIR, AMPLIAR E RECUPERAR CAMPO DE FUTEBOL	0,00	70.010,00	0,00	70.010,00
27.813.0004.1049.0000	CONST., REFORMAR, AMPLIAR E EQUIPAR ESTÁDIO MUNICIPAL	0,00	70.020,00	0,00	70.020,00
27.813.0004.1101.0000	CONSTRUIR, AMPL. E RECUP. DE QUADRAS E GINÁSIO DE ESPORTE	0,00	70.010,00	0,00	70.010,00
27.813.0004.2087.0000	ENCARGOS COM O DEPTO DE ESPORTE	0,00	0,00	45.120,00	45.120,00
27	813 0010 QUALIDADE DE VIDA E RESPEITO AO MEIO AMBIENTE	0,00	20,00	0,00	20,00
27.813.0010.1113.0000	CONSTRUIR E EQUIPAR ACADEMIA AO AR LIVRE	0,00	20,00	0,00	20,00
28	Encargos Especiais	0,00	20,00	250.030,00	250.050,00
28	843 Serviço da Dívida Interna	0,00	0,00	150.030,00	150.030,00
28	843 0003 GESTÃO ADMINISTRATIVA EFICIENTE	0,00	0,00	150.030,00	150.030,00
28.843.0003.2026.0000	ENCARGOS DA DÍVIDA INTERNA	0,00	0,00	150.030,00	150.030,00
28	846 Outros Encargos Especiais	0,00	20,00	100.000,00	100.020,00
28	846 0003 GESTÃO ADMINISTRATIVA EFICIENTE	0,00	0,00	100.000,00	100.000,00
28.846.0003.2020.0000	ENCARGOS COM PASEP	0,00	0,00	100.000,00	100.000,00
28	846 0009 DESENVOLVIMENTO DA INFRA ESTRUTURA URBANA	0,00	20,00	0,00	20,00
28.846.0009.1068.0000	IDENIZAÇÕES E DESAPROPRIAÇÕES	0,00	20,00	0,00	20,00
99	Reserva de Contingência	0,00	0,00	80.000,00	80.000,00
99	999 Reserva de Contingência	0,00	0,00	80.000,00	80.000,00
99	999 0999 RESERVA DE CONTINGÊNCIA	0,00	0,00	80.000,00	80.000,00
99.999.0999.2999.0000	RESERVA DE CONTINGENCIA	0,00	0,00	80.000,00	80.000,00



MUNICIPIO DE BONFIM DO PIAUI

RUA EMILIO BAIÃO, SN - EDIF. PALACIO SABIA

CNPJ:41.522.210/0001-27

Exercício de 2017

Anexo 07

Page 14

**PROGRAMA DE TRABALHO DO GOVERNO
DEMONSTRATIVO DE FUNÇÕES, SUBFUNÇÕES E PROGRAMAS
POR PROJETOS, ATIVIDADES E OPERAÇÕES ESPECIAIS**

(Inc.II, § 2º, Art.2º)

Código	Especificação	Operação Especial	Projetos	Atividades	Total	
		TOTAL	0,00	3.166.030,00	13.333.970,00	16.500.000,00

PAULO HENRIQUE RIBEIRO
PREFEITO MUNICIPAL
CPF-151.663.763-15

JOANA MÁRCIA A. DE M.OLIVEIRA
CONTADORA CRC-PI 5.390/O-0
CPF-471.011.213-49

**DESPESA POR FUNÇÃO, SUBFUNÇÃO E PROGRAMAS
CONFORME O VÍNCULO COM OS RECURSOS**

(Inc. II, § 2º, Art. 2º)

Código	Especificação	Ordinário	Vinculado	Adm. Indireta	Total
01	Legislativa	730.000,00			730.000,00
01 031	Ação Legislativa	730.000,00			730.000,00
01 031 0013	DESENVOLVIMENTO E MODERNIZAÇÃO LEGISLATIVA	730.000,00			730.000,00
04	Administração	1.623.970,00	2.030,00		1.626.000,00
04 091	Defesa da Ordem Jurídica	115.120,00			115.120,00
04 091 0012	PLANEJAMENTO GOVERNAMENTAL	115.120,00			115.120,00
04 121	Planejamento e Orçamento	140.120,00			140.120,00
04 121 0003	GESTÃO ADMINISTRATIVA EFICIENTE	140.120,00			140.120,00
04 122	Administração Geral	937.730,00	2.000,00		939.730,00
04 122 0003	GESTÃO ADMINISTRATIVA EFICIENTE	672.570,00	2.000,00		674.570,00
04 122 0008	TURISMO E PROMOÇÃO CULTURAL	40,00			40,00
04 122 0012	PLANEJAMENTO GOVERNAMENTAL	265.120,00			265.120,00
04 123	Administração Financeira	5.130,00			5.130,00
04 123 0003	GESTÃO ADMINISTRATIVA EFICIENTE	5.130,00			5.130,00
04 124	Controle Interno	92.190,00	30,00		92.220,00
04 124 0003	GESTÃO ADMINISTRATIVA EFICIENTE	92.190,00	30,00		92.220,00
04 128	Formação de Recursos Humanos	40,00			40,00
04 128 0003	GESTÃO ADMINISTRATIVA EFICIENTE	40,00			40,00
04 131	Comunicação Social	40.150,00			40.150,00
04 131 0003	GESTÃO ADMINISTRATIVA EFICIENTE	40.150,00			40.150,00
04 153	Defesa Terrestre	16.110,00			16.110,00
04 153 0003	GESTÃO ADMINISTRATIVA EFICIENTE	16.110,00			16.110,00
04 181	Policimento	65.190,00			65.190,00
04 181 0003	GESTÃO ADMINISTRATIVA EFICIENTE	65.190,00			65.190,00
04 244	Assistência Comunitária	10,00			10,00
04 244 0005	GESTÃO DA ASSISTÊNCIA SOCIAL	10,00			10,00
04 301	Atenção Básica	40,00			40,00
04 301 0003	GESTÃO ADMINISTRATIVA EFICIENTE	40,00			40,00
04 302	Assistência Hospitalar e Ambulatorial	30.080,00			30.080,00
04 302 0003	GESTÃO ADMINISTRATIVA EFICIENTE	30.080,00			30.080,00
04 451	Infra-Estrutura Urbana	40.020,00			40.020,00
04 451 0009	DESENVOLVIMENTO DA INFRA ESTRUTURA URBANA	40.020,00			40.020,00
04 722	Telecomunicações	7.020,00			7.020,00
04 722 0003	GESTÃO ADMINISTRATIVA EFICIENTE	7.020,00			7.020,00
04 752	Energia Elétrica	135.020,00			135.020,00
04 752 0003	GESTÃO ADMINISTRATIVA EFICIENTE	135.020,00			135.020,00
08	Assistência Social	737.010,00			737.010,00
08 244	Assistência Comunitária	737.010,00			737.010,00
08 244 0003	GESTÃO ADMINISTRATIVA EFICIENTE	347.090,00			347.090,00
08 244 0005	GESTÃO DA ASSISTÊNCIA SOCIAL	389.920,00			389.920,00
10	Saúde		2.992.360,00		2.992.360,00
10 301	Atenção Básica		2.612.140,00		2.612.140,00
10 301 0002	PROMOÇÃO A SAÚDE DE QUALIDADE		2.612.140,00		2.612.140,00

**DESPESA POR FUNÇÃO, SUBFUNÇÃO E PROGRAMAS
CONFORME O VÍNCULO COM OS RECURSOS**

(Inc.II, § 2º, Art.2º)

Código	Especificação	Ordinário	Vinculado	Adm. Indireta	Total
10 302	Assistência Hospitalar e Ambulatorial		40,00		40,00
10 302 0002	PROMOÇÃO A SAÚDE DE QUALIDADE		40,00		40,00
10 303	Suporte Profilático e Terapêutico		245.010,00		245.010,00
10 303 0002	PROMOÇÃO A SAÚDE DE QUALIDADE		245.010,00		245.010,00
10 304	Vigilância Sanitária		35.100,00		35.100,00
10 304 0002	PROMOÇÃO A SAÚDE DE QUALIDADE		35.100,00		35.100,00
10 305	Vigilância Epidemiológica		100.070,00		100.070,00
10 305 0002	PROMOÇÃO A SAÚDE DE QUALIDADE		100.070,00		100.070,00
12	Educação		6.002.390,00		6.002.390,00
12 361	Ensino Fundamental		5.316.380,00		5.316.380,00
12 361 0001	DESENVOLVIMENTO DA EDUCAÇÃO DE QUALIDADE		5.316.380,00		5.316.380,00
12 362	Ensino Médio		40,00		40,00
12 362 0001	DESENVOLVIMENTO DA EDUCAÇÃO DE QUALIDADE		40,00		40,00
12 363	Ensino Profissional		30,00		30,00
12 363 0001	DESENVOLVIMENTO DA EDUCAÇÃO DE QUALIDADE		30,00		30,00
12 364	Ensino Superior		30,00		30,00
12 364 0001	DESENVOLVIMENTO DA EDUCAÇÃO DE QUALIDADE		30,00		30,00
12 365	Educação Infantil		65.530,00		65.530,00
12 365 0001	DESENVOLVIMENTO DA EDUCAÇÃO DE QUALIDADE		65.530,00		65.530,00
12 368			620.380,00		620.380,00
12 368 0001	DESENVOLVIMENTO DA EDUCAÇÃO DE QUALIDADE		620.380,00		620.380,00
13	Cultura	500.240,00			500.240,00
13 391	Patrimônio Histórico, Artístico e Arqueológico	30.020,00			30.020,00
13 391 0008	TURISMO E PROMOÇÃO CULTURAL	30.020,00			30.020,00
13 392	Difusão Cultural	470.220,00			470.220,00
13 392 0004	ESPORTE E LAZER-INFR. E MODERNIZAÇÃO ESPORTIVA	60.040,00			60.040,00
13 392 0008	TURISMO E PROMOÇÃO CULTURAL	410.160,00			410.160,00
13 392 0010	QUALIDADE DE VIDA E RESPEITO AO MEIO AMBIENTE	20,00			20,00
15	Urbanismo	1.026.010,00			1.026.010,00
15 121	Planejamento e Orçamento	80,00			80,00
15 121 0012	PLANEJAMENTO GOVERNAMENTAL	80,00			80,00
15 122	Administração Geral	540.100,00			540.100,00
15 122 0003	GESTÃO ADMINISTRATIVA EFICIENTE	540.090,00			540.090,00
15 122 0009	DESENVOLVIMENTO DA INFRA ESTRUTURA URBANA	10,00			10,00
15 451	Infra-Estrutura Urbana	181.590,00			181.590,00
15 451 0009	DESENVOLVIMENTO DA INFRA ESTRUTURA URBANA	181.590,00			181.590,00
15 452	Serviços Urbanos	304.240,00			304.240,00
15 452 0009	DESENVOLVIMENTO DA INFRA ESTRUTURA URBANA	304.240,00			304.240,00

**MUNICÍPIO DE BONFIM DO PIAUÍ**

RUA EMILIO BAIÃO, SN - EDIF. PALACIO SABIA - CNPJ:41.522.210/0001-21 - Orçamento Programa - Exercício de 2017

Anexo 08

Page 3

**DESPESA POR FUNÇÃO, SUBFUNÇÃO E PROGRAMAS
CONFORME O VÍNCULO COM OS RECURSOS**

(Inc.II, § 2º, Art.2º)

Código	Especificação	Ordinário	Vinculado	Adm. Indireta	Total
16	Habitação	100.100,00			100.100,00
16 481	Habitação Rural	50.030,00			50.030,00
16 481 0006	DESENVOLVIMENTO HABITACIONAL	50.030,00			50.030,00
16 482	Habitação Urbana	50.070,00			50.070,00
16 482 0006	DESENVOLVIMENTO HABITACIONAL	50.070,00			50.070,00
17	Saneamento	750.500,00			750.500,00
17 122	Administração Geral	40,00			40,00
17 122 0003	GESTÃO ADMINISTRATIVA EFICIENTE	40,00			40,00
17 511	Saneamento Básico Rural	380.260,00			380.260,00
17 511 0007	DESENVOLVIMENTO E INFRA ESTRUTURA RURAL	380.260,00			380.260,00
17 512	Saneamento Básico Urbano	370.200,00			370.200,00
17 512 0009	DESENVOLVIMENTO DA INFRA ESTRUTURA URBANA	280.180,00			280.180,00
17 512 0010	QUALIDADE DE VIDA E RESPEITO AO MEIO AMBIENTE	90.020,00			90.020,00
18	Gestão Ambiental	50.090,00			50.090,00
18 122	Administração Geral	40,00			40,00
18 122 0010	QUALIDADE DE VIDA E RESPEITO AO MEIO AMBIENTE	40,00			40,00
18 541	Preservação e Conservação Ambiental	30,00			30,00
18 541 0010	QUALIDADE DE VIDA E RESPEITO AO MEIO AMBIENTE	30,00			30,00
18 542	Controle Ambiental	50.020,00			50.020,00
18 542 0010	QUALIDADE DE VIDA E RESPEITO AO MEIO AMBIENTE	50.020,00			50.020,00
20	Agricultura	809.540,00			809.540,00
20 122	Administração Geral	376.070,00			376.070,00
20 122 0003	GESTÃO ADMINISTRATIVA EFICIENTE	376.070,00			376.070,00
20 605	Abastecimento	40.060,00			40.060,00
20 605 0011	INCENTIVO AO DESENVOLVIMENTO ECONÔMICO	40.060,00			40.060,00
20 606	Extensão Rural	318.350,00			318.350,00
20 606 0007	DESENVOLVIMENTO E INFRA ESTRUTURA RURAL	220.240,00			220.240,00
20 606 0011	INCENTIVO AO DESENVOLVIMENTO ECONÔMICO	98.110,00			98.110,00
20 607	Irrigação	75.060,00			75.060,00
20 607 0007	DESENVOLVIMENTO E INFRA ESTRUTURA RURAL	75.050,00			75.050,00
20 607 0011	INCENTIVO AO DESENVOLVIMENTO ECONÔMICO	10,00			10,00
23	Comércio e Serviços	30.040,00			30.040,00
23 691	Promoção Comercial	20,00			20,00
23 691 0011	INCENTIVO AO DESENVOLVIMENTO ECONÔMICO	20,00			20,00
23 695	Turismo	30.020,00			30.020,00
23 695 0008	TURISMO E PROMOÇÃO CULTURAL	30.020,00			30.020,00
24	Comunicações	20.120,00			20.120,00
24 126	Tecnologia da Informação	20,00			20,00
24 126 0003	GESTÃO ADMINISTRATIVA EFICIENTE	20,00			20,00
24 721	Comunicações Postais	10.020,00			10.020,00

**MUNICÍPIO DE BONFIM DO PIAUÍ**

RUA EMILIO BAIÃO, SN - EDIF. PALACIO SABIA - CNPJ:41.522.210/0001-24 - Orçamento Programa - Exercício de 2017

Anexo 08

Page 4

**DESPESA POR FUNÇÃO, SUBFUNÇÃO E PROGRAMAS
CONFORME O VÍNCULO COM OS RECURSOS**

(Inc.II, § 2º, Art.2º)

Código	Especificação	Ordinário	Vinculado	Adm. Indireta	Total
24 721 0003	GESTÃO ADMINISTRATIVA EFICIENTE	10.020,00			10.020,00
24 722	Telecomunicações	10.080,00			10.080,00
24 722 0003	GESTÃO ADMINISTRATIVA EFICIENTE	10.060,00			10.060,00
24 722 0009	DESENVOLVIMENTO DA INFRA ESTRUTURA URBANA	20,00			20,00
25	Energia	85.030,00	50,00		85.080,00
25 751	Conservação de Energia	35.000,00	30,00		35.030,00
25 751 0009	DESENVOLVIMENTO DA INFRA ESTRUTURA URBANA	35.000,00	30,00		35.030,00
25 752	Energia Elétrica	50.030,00	20,00		50.050,00
25 752 0009	DESENVOLVIMENTO DA INFRA ESTRUTURA URBANA	50.030,00	20,00		50.050,00
26	Transporte	455.290,00			455.290,00
26 122	Administração Geral	108.010,00			108.010,00
26 122 0009	DESENVOLVIMENTO DA INFRA ESTRUTURA URBANA	108.010,00			108.010,00
26 782	Transporte Rodoviário	347.280,00			347.280,00
26 782 0009	DESENVOLVIMENTO DA INFRA ESTRUTURA URBANA	347.280,00			347.280,00
27	Desporto e Lazer	255.180,00			255.180,00
27 813	Lazer	255.180,00			255.180,00
27 813 0004	ESPORTE E LAZER-INFR. E MODERNIZAÇÃO ESPORTIVA	255.160,00			255.160,00
27 813 0010	QUALIDADE DE VIDA E RESPEITO AO MEIO AMBIENTE	20,00			20,00
28	Encargos Especiais	250.050,00			250.050,00
28 843	Serviço da Dívida Interna	150.030,00			150.030,00
28 843 0003	GESTÃO ADMINISTRATIVA EFICIENTE	150.030,00			150.030,00
28 846	Outros Encargos Especiais	100.020,00			100.020,00
28 846 0003	GESTÃO ADMINISTRATIVA EFICIENTE	100.000,00			100.000,00
28 846 0009	DESENVOLVIMENTO DA INFRA ESTRUTURA URBANA	20,00			20,00
99	Reserva de Contingência	80.000,00			80.000,00
99 999	Reserva de Contingência	80.000,00			80.000,00
99 999 0999	RESERVA DE CONTINGÊNCIA	80.000,00			80.000,00



MUNICÍPIO DE BONFIM DO PIAUÍ

RUA EMÍLIO BAIAO, SN - EDIF. PALACIO SABIA

CNPJ:41.522.210/0000-27 Orçamento Programa - Exercício de 2017

Anexo 08

Page 5

**DESPESA POR FUNÇÃO, SUBFUNÇÃO E PROGRAMAS
CONFORME O VÍNCULO COM OS RECURSOS**

(Inc.II, § 2º, Art.2º)

Código	Especificação	Ordinário	Vinculado	Adm. Indireta	Total
TOTAL		7.503.170,00	8.996.830,00	0,00	16.500.000,00



PAULO HENRIQUE RIBEIRO
PREFEITO MUNICIPAL
CPF-151.663.763-15

JOANA MÁRCIA A. DE M.OLIVEIRA
CONTADORA CRC-PI 5.390/O-0
CPF-471.011.213-49

**MUNICÍPIO DE BONFIM DO PIAUÍ**

RUA EMILIO BAIÃO, SN - EDIF. PALÁCIO SABIA - CNPJ:41.522.016/0001-27 Programa - Exercício de 2017

Anexo 09

Page 1

DEMONSTRATIVO DAS DESPESAS POR ORGÃO E FUNÇÕES DE GOVERNO

(Inc. II, § 2º, Art. 2º)

UNIDADE	01 00	CÂMARA MUNICIPAL	Valor
Função	01	Legislativa	730.000,00
UNIDADE	02 01	GABINETE DO PREFEITO	Valor
Função	04	Administração	556.670,00
UNIDADE	02 02	GABINETE DO VICE PREFEITO	Valor
Função	04	Administração	40,00
UNIDADE	02 03	CONTROLADORIA GERAL DO MUNICÍPIO DE BONFIM DO PIAUÍ- CGM	Valor
Função	04	Administração	92.160,00
UNIDADE	02 04	PROCURADORIA GERAL DO MUNICÍPIO DE BONFIM DO PIAUÍ-PGM	Valor
Função	04	Administração	140,00
UNIDADE	02 05	OUIDORIA GERAL DO MUNICÍPIO DE BONFIM DO PIAUÍ-OGM	Valor
Função	04	Administração	48.070,00
UNIDADE	02 06	SECRETARIA MUNICIPAL DE ADMINISTRAÇÃO, PLANEJAMENTO E FINANÇAS	Valor
Função	04	Administração	858.670,00
Função	15	Urbanismo	40,00
Função	17	Saneamento	40,00
Função	24	Comunicações	20.100,00
Função	26	Transporte	130,00
Função	28	Encargos Especiais	250.030,00
Função	99	Reserva de Contingência	80.000,00
UNIDADE	02 07	SECRETARIA MUNICIPAL DE INFRA-ESTRUTURA, TURISMO E MEIO AMBIENTE	Valor
Função	04	Administração	40.060,00
Função	15	Urbanismo	1.025.970,00
Função	16	Habituação	100.100,00
Função	17	Saneamento	750.460,00
Função	18	Gestão Ambiental	70,00
Função	24	Comunicações	20,00
Função	25	Energia	85.080,00
Função	26	Transporte	455.160,00
Função	28	Encargos Especiais	20,00
UNIDADE	02 08	SECRETARIA MUNICIPAL DE EDUCAÇÃO, CULTURA, ESPORTE E LAZER-S	Valor
Função	04	Administração	30,00
Função	12	Educação	6.002.390,00

**MUNICÍPIO DE BONFIM DO PIAUÍ**

RUA EMÍLIO BAIAO, SN - EDIF. PALACIO SABIA - CNPJ:41.522.216/0001-27 Programa - Exercício de 2017

Anexo 09

Page 2

DEMONSTRATIVO DAS DESPESAS POR ORGÃO E FUNÇÕES DE GOVERNO

(Inc. II, § 2º, Art. 2º)

UNIDADE			Valor
02 08		SECRETARIA MUNICIPAL DE EDUCAÇÃO, CULTURA, ESPORTE E LAZER-S	
Função	13	Cultura	500.240,00
Função	23	Comércio e Serviços	30.020,00
Função	27	Desporto e Lazer	255.180,00
02 09		SECRETARIA MUNICIPAL DE SAÚDE-S.M.S.	
Função	04	Administração	30.150,00
Função	10	Saúde	2.992.360,00
02 10		SECRETARIA MUNICIPAL DE ASSISTÊNCIA SOCIAL-SEMAS	
Função	04	Administração	10,00
Função	08	Assistência Social	737.010,00
02 11		SECRETARIA MUNICIPAL DE AGRICULTURA E ABASTECIMENTO-SEMAB	
Função	18	Gestão Ambiental	50.020,00
Função	20	Agricultura	809.540,00
Função	23	Comércio e Serviços	20,00
TOTAL GERAL			16.500.000,00

RESUMO DO TOTAL ORÇADO POR ORGÃO

01 00	CÂMARA MUNICIPAL	730.000,00
02 01	GABINETE DO PREFEITO	556.670,00
02 02	GABINETE DO VICE PREFEITO	40,00
02 03	CONTROLADORIA GERAL DO MUNICÍPIO DE BONFIM DO PIAUÍ- CGM	30.160,00
02 04	PROCURADORIA GERAL DO MUNICÍPIO DE BONFIM DO PIAUÍ-PGM	40,00
02 05	OUVIDORIA GERAL DO MUNICÍPIO DE BONFIM DO PIAUÍ- OGM	48.070,00
02 06	SECRETARIA MUNICIPAL DE ADMINISTRAÇÃO, PLANEJAMENTO E FINANÇAS	2.091.000,00
02 07	SECRETARIA MUNICIPAL DE INFRA-ESTRUTURA, TURISMO E MEIO AMBIENTE	400.540,00
02 08	SECRETARIA MUNICIPAL DE EDUCAÇÃO, CULTURA, ESPORTE E LAZER-S	785.540,00
02 09	SECRETARIA MUNICIPAL DE SAÚDE-S.M.S.	3.022.510,00
02 10	SECRETARIA MUNICIPAL DE ASSISTÊNCIA SOCIAL-SEMAS	737.020,00
02 11	SECRETARIA MUNICIPAL DE AGRICULTURA E ABASTECIMENTO-SEMAB	859.560,00
TOTAL		16.500.000,00

RESUMO DO TOTAL ORÇADO POR FUNÇÃO

01	Legislativa	730.000,00
04	Administração	1.626.000,00
08	Assistência Social	737.010,00

**MUNICÍPIO DE BONFIM DO PIAUÍ**

RUA EMILIO BAIÃO, SN - EDIF. PALACIO SABIA - CNPJ:41.522.016/0001-27 Programa - Exercício de 2017

Anexo 09

Page 3

DEMONSTRATIVO DAS DESPESAS POR ORGÃO E FUNÇÕES DE GOVERNO

(Inc.II, § 2º, Art.2º)

10	Saúde	2.992.360,00
12	Educação	6.002.390,00
13	Cultura	500.240,00
15	Urbanismo	1.026.010,00
16	Habitação	100.100,00
17	Saneamento	750.500,00
18	Gestão Ambiental	50.090,00
20	Agricultura	809.540,00
23	Comércio e Serviços	30.040,00
24	Comunicações	20.120,00
25	Energia	85.080,00
26	Transporte	455.290,00
27	Desporto e Lazer	255.180,00
28	Encargos Especiais	250.050,00
99	Reserva de Contingência	80.000,00
TOTAL		16.500.000,00

PAULO HENRIQUE RIBEIRO
PREFEITO MUNICIPAL
CPF-151.663.763-15

JOANA MÁRCIA A. DE M. OLIVEIRA
CONTADORA CRC-PI 5.390/O-0
CPF-471.011.213-49

**MUNICÍPIO DE BONFIM DO PIAUÍ**

RUA EMILIO BAIÃO, SN - EDIF. PALÁCIO SABIA - CNPJ:41.522.210/0001-27

Orçamento Programa - Exercício de 2017

Anexo 11

Page 1

SEGURIDADE SOCIAL

Código	Especificação	Categoria	Função
08	Assistência Social		737.010,00
3.1.90.04.00	CONTRATAÇÃO POR TEMPO DETERMINADO	50,00	
3.1.90.11.00	VENCIMENTOS E VANTAGENS FIXAS - PESSOAL CIVIL	180.050,00	
3.1.90.13.00	OBRIGAÇÕES PATRONAIS	20,00	
3.1.90.16.00	OUTRAS DESPESAS VARIÁVEIS - PESSOAL CIVIL	20,00	
3.1.90.91.00	SENTENÇAS JUDICIAIS	10,00	
3.1.90.92.00	DESPESAS DE EXERCÍCIOS ANTERIORES	70,00	
3.1.90.94.00	INDENIZAÇÕES E RESTITUIÇÕES TRABALHISTAS	10,00	
3.3.90.14.00	DIÁRIAS - PESSOAL CIVIL	16.030,00	
3.3.90.30.00	MATERIAL DE CONSUMO	108.140,00	
3.3.90.32.00	Material, Bem ou Serviço para Distribuição Gratuita	12.100,00	
3.3.90.36.00	OUTROS SERVIÇOS DE TERCEIROS - PESSOA FÍSICA	202.130,00	
3.3.90.39.00	OUTROS SERVIÇOS DE TERCEIROS - PESSOA JURÍDICA	83.130,00	
3.3.90.48.00	OUTROS AUXÍLIOS FINANCEIROS A PESSOA FÍSICA	60.060,00	
3.3.90.92.00	DESPESAS DE EXERCÍCIOS ANTERIORES	10.060,00	
4.4.90.51.00	OBRAS E INSTALAÇÕES	30.050,00	
4.4.90.52.00	EQUIPAMENTOS E MATERIAL PERMANENTE	35.080,00	
10	Saúde		2.992.360,00
3.1.90.04.00	CONTRATAÇÃO POR TEMPO DETERMINADO	110,00	
3.1.90.11.00	VENCIMENTOS E VANTAGENS FIXAS - PESSOAL CIVIL	1.003.080,00	
3.1.90.13.00	OBRIGAÇÕES PATRONAIS	230.020,00	
3.1.90.16.00	OUTRAS DESPESAS VARIÁVEIS - PESSOAL CIVIL	20.030,00	
3.1.90.91.00	SENTENÇAS JUDICIAIS	10.070,00	
3.1.90.92.00	DESPESAS DE EXERCÍCIOS ANTERIORES	65.050,00	
3.1.90.94.00	INDENIZAÇÕES E RESTITUIÇÕES TRABALHISTAS	80,00	
3.3.90.14.00	DIÁRIAS - PESSOAL CIVIL	53.090,00	
3.3.90.30.00	MATERIAL DE CONSUMO	470.140,00	
3.3.90.32.00	Material, Bem ou Serviço para Distribuição Gratuita	20,00	
3.3.90.35.00	SERVIÇOS DE CONSULTORIA	10,00	
3.3.90.36.00	OUTROS SERVIÇOS DE TERCEIROS - PESSOA FÍSICA	550.140,00	
3.3.90.39.00	OUTROS SERVIÇOS DE TERCEIROS - PESSOA JURÍDICA	120.160,00	
3.3.90.46.00	AUXÍLIO ALIMENTAÇÃO	10,00	
3.3.90.47.00	OBRIGAÇÕES TRIBUTÁRIAS E CONTRIBUTIVAS	80,00	
3.3.90.48.00	OUTROS AUXÍLIOS FINANCEIROS A PESSOA FÍSICA	15.000,00	
3.3.90.91.00	SENTENÇAS JUDICIAIS	10,00	
3.3.90.92.00	DESPESAS DE EXERCÍCIOS ANTERIORES	30.070,00	
3.3.90.93.00	INDENIZAÇÕES E RESTITUIÇÕES	20,00	
4.4.90.51.00	OBRAS E INSTALAÇÕES	230.050,00	
4.4.90.52.00	EQUIPAMENTOS E MATERIAL PERMANENTE	195.100,00	
4.4.90.61.00	AQUISIÇÃO DE IMÓVEIS	10,00	
4.5.90.61.00	AQUISIÇÃO DE IMÓVEIS	10,00	



MUNICÍPIO DE BONFIM DO PIAUÍ

RUA EMÍLIO BAIÃO, SN - EDIF. PALÁCIO SÁBIA - CNPJ:41.522.210/0001-27

Orçamento Programa - Exercício de 2017

SEGURIDADE SOCIAL

Anexo 11

Page 2

Código	Especificação	Categoria	Função
TOTAL			3.729.370,00

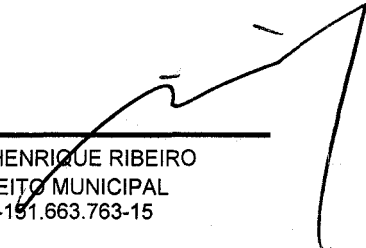

PAULO HENRIQUE RIBEIRO
PREFEITO MUNICIPAL
CPF-191.663.763-15



JOANA MÁRCIA A. DE M. OLIVEIRA
CONTADORA CRC-PI 5.390/O-0
CPF-471.011.213-49