



ESTADO DO PIAUÍ MUNICÍPIO DE BONFIM DO PIAUÍ

LEI N.º 355 DE 04 DE DEZEMBRO DE 2024

EMENTA: Estima a receita e fixa a despesa da Administração direta e Indireta do Município de Bonfim do Piauí-PI, para o Exercício Financeiro de 2025.

O Prefeito Municipal de Bonfim do Piauí-PI, usando de suas atribuições que lhe são conferidos pela Constituição Federal e pela Lei Orgânica deste Município, faz saber, que o Poder Legislativo aprovou e ele sanciona a seguinte lei:

DO ORÇAMENTO DO MUNICÍPIO

Art. 1º - Esta Lei estima a receita e fixa a despesa do Município de Bonfim do Piauí para o exercício financeiro de 2025, em R\$ 42.271.427,73 (quarenta e dois milhões, duzentos e setenta e um mil, quatrocentos e vinte e sete reais e setenta e três centavos), nos termos do art. 165, § 5º, da Constituição Federal, da Lei Complementar nº 101/00 e da Lei de Diretrizes Orçamentárias para o exercício de 2025, compreendendo:

- I. O Orçamento Fiscal referente ao Poder Executivo e o Poder Legislativo do Município, seus fundos, órgãos e entidades da Administração Direta e Indireta, inclusive fundações mantidas e instituídas pelo poder público no valor de R\$ 32.251.077,73 (trinta e dois milhões, duzentos e cinquenta e um mil, setenta e sete reais e setenta e três centavos);
- II. O Orçamento da Seguridade Social, abrangendo todas as entidades e órgãos a ela vinculados, da administração direta e indireta, bem como os fundos e fundações instituídos e mantidos pelo poder público no valor de R\$ 10.020.350,00 (dez milhões, vinte mil, trezentos e cinquenta reais).



ESTADO DO PIAUÍ MUNICÍPIO DE BONFIM DO PIAUÍ

Art. 2º - Integram a Lei do Orçamento segundo o art. 2º § 1º da Lei nº 4.320 de 17 de março de 1.964, os seguintes anexos:

- I - Sumário Geral da Receita por fontes e da despesa por funções do Governo;
- II - Quadro demonstrativo da Receita e da Despesa segundo as Categorias Econômicas, na forma do Anexo I;
- III - Quadro discriminativo da receita por fontes e respectiva legislação;
- IV - Quadro das Dotações por Órgãos do Governo e da Administração.

Art. 3º - Acompanham a Lei Orçamentária, segundo o art. 2º § 2º da Lei nº 4.320 de 17 de março de 1.964:

- I - Quadros demonstrativos da receita e planos de aplicação dos fundos especiais;
- II - Quadros demonstrativos da despesa;
- III - Quadro demonstrativo do programa anual de trabalho do Governo, em termos de realização de obras e de prestação de serviços.

CAPÍTULO I DOS ORÇAMENTOS FISCAL E DA SEGURIDADE SOCIAL

SEÇÃO I ESTIMATIVA DA RECEITA

Art. 4º - A Receita total é estimada em R\$ 39.140.210,86 (trinta e nove milhões, cento e quarenta mil, duzentos e dez reais e oitenta e seis centavos) e serão realizadas mediante a arrecadação de tributos, outras receitas correntes e de capital, na forma da legislação em vigor, discriminada nos quadros anexos com os seguintes desdobramentos:



ESTADO DO PIAUÍ MUNICÍPIO DE BONFIM DO PIAUÍ

RECEITAS CORRENTES	R\$	41.057.587,73
Receita Tributária	R\$	1.289.238,31
Receita de Contribuições	R\$	400.000,00
Receita Patrimonial	R\$	203.300,00
Receita de Serviços	R\$	35.100,00
Transferências Correntes	R\$	39.109.949,42
Outras Receitas Correntes	R\$	20.000,00
DEDUÇÕES DE RECEITAS	R\$	-3.716.160,00
RECEITAS DE CAPITAL	R\$	4.930.000,00
Operações de Créditos	R\$	300.000,00
Alienação de Bens	R\$	100.000,00
Transferências de Capital	R\$	4.520.000,00
Outras Receitas de Capital	R\$	10.000,00
TOTAL DA RECEITA	R\$	42.271.427,73

SEÇÃO II DA FIXAÇÃO DA DESPESA

Art. 5º - O Valor total da fixação da despesa é igual ao da previsão da Receita, cumprindo assim, o Princípio do Equilíbrio Orçamentário, a qual será realizada segundo a apresentação dos anexos integrantes desta Lei, obedecendo à classificação institucional, funcional-programática, distribuídas da seguinte maneira:

I - DESPESA POR CLASSIFICAÇÃO INSTITUCIONAL

01.01.00 – CÂMARA MUNICIPAL	R\$	1.320.000,00
02.01.00 – GABINETE DO PREFEITO	R\$	1.434.100,00
02.02.00 – GABINETE DO VICE-PREFEITO	R\$	186.000,00
02.03.00 – CONTRO. GERAL DO MUN. DE BONFIM DO PIAUI-CGM	R\$	189.000,00
02.04.00 – PROC. GERAL DO MUNICÍPIO DE BONFIM DO PIAUI-PGM	R\$	400,00
02.05.00 – OUVIDORIA DO MUNICÍPIO DE BONFIM DO PIAUI-OGM	R\$	120.500,00
02.06.00 – SEC. MUN. DE ADM., PLANEJAMENTO E FINANÇAS	R\$	4.969.828,31
02.07.00 – SEC. MUN. DE INF-ESTRUT, TRANSP. E SERV. PÚBLICOS	R\$	7.209.250,00



ESTADO DO PIAUÍ MUNICÍPIO DE BONFIM DO PIAUÍ

02.08.00 – SECRETARIA MUNICIPAL DE EDUCAÇÃO	R\$	3.111.799,42
02.08.01 – FUNDO DE MANUT. E DES. DA EDUC. BÁSICA – FUNDEB	R\$	11.000.000,00
02.09.00 – SECRETARIA MUNICIPAL DE SAÚDE-S.M.S.	R\$	6.500,00
02.09.01 – FUNDO MUNICIPAL DE SAÚDE-FMS	R\$	8.298.600,00
02.10.00 – SEC. MUN. DE ASSISTÊNCIA SOCIAL-SEMAS	R\$	826.600,00
02.10.01 – FUNDO MUNICIPAL DE ASSISTÊNCIA SOCIAL-FMAS	R\$	855.150,00
02.10.02 – FUNDO MUN. DA INFÂNCIA E ADOLESCENCIA - FMIA	R\$	40.000,00
02.11.00 – SECR. MUN. DE AGRIC. E ABASTECIMENTO-SEMAB	R\$	1.118.300,00
02.12.00 – SEC. MUN. DE MEIO AMBIENTE E REC. HÍDRICOS	R\$	379.000,00
02.13.00 - SECRETARIA MUNICIPAL DE CULTURA	R\$	624.400,00
02.14.00 – SEC. MUN. DE ESP., LAZER, JUVENTUDE E TURISMO	R\$	582.000,00
TOTAL	R\$	42.271.427,73

II - DESPESA POR FUNÇÃO DE GOVERNO

01 – LEGISLATIVA	R\$	1.320.000,00
04 – ADMINISTRAÇÃO	R\$	5.927.698,31
08 – ASSISTENCIA SOCIAL	R\$	1.721.750,00
10 – SAUDE	R\$	8.298.600,00
12 – EDUCAÇÃO	R\$	14.111.799,42
13 – CULTURA	R\$	624.400,00
15 – URBANISMO	R\$	5.607.500,00
16 – HABITACAO	R\$	12.000,00
17 – SANEAMENTO	R\$	1.466.100,00
18 – GESTAO AMBIENTAL	R\$	379.000,00
20 – AGRICULTURA	R\$	1.118.300,00
23 – COMÉRCIO E SERVIÇOS	R\$	32.000,00
27 – DESPORTO E LAZER	R\$	550.000,00
28 – ENCARGOS ESPECIAIS	R\$	822.280,00
99 – RESERVA DE CONTINGÊNCIA	R\$	280.000,00
TOTAL DA DESPESA	R\$	42.271.427,73



ESTADO DO PIAUÍ MUNICÍPIO DE BONFIM DO PIAUÍ

Art. 6º - Em conformidade com a Lei de Responsabilidade Fiscal - LRF foi destinado para Reserva de Contingência o valor de R\$ 280.000,00 (duzentos e oitenta mil reais) que corresponde ao percentual de 0,81% da Receita Corrente Líquida as quais serão destinados ao atendimento dos passivos contingentes, intempéries, outros riscos e eventos fiscais imprevistos no âmbito do Poder Executivo.

Art. 7º - Na hipótese de não utilização da reserva de contingência nos fins previsto no art. 5º, inciso III, alínea "b" da Lei Complementar Federal nº 101, de 04 de maio de 2000, até 31 de agosto de 2025, a dotação correspondente poderá ser anulada para abertura de créditos Adicionais.

CAPÍTULO II DAS AUTORIZAÇÕES DO PODER EXECUTIVO

Art. 8º - Fica o Poder Executivo na forma do art. 167, inciso V a VIII da Constituição Federal e nos termos dos arts. 42 e 43 da Lei 4.320/64, autorizado a abrir Créditos Adicionais Suplementares:

I. Até o limite de 50% (cinquenta por cento) no total da despesa fixada na presente Lei, mediante utilização de recursos provenientes de:

- a) Do Superávit Financeiro apurado no Balanço Patrimonial do exercício anterior;
- b) Do excesso de arrecadação;
- c) Da anulação parcial ou total de dotação orçamentária ou créditos, autorizado em lei;
- d) De operações de créditos autorizados, de forma que juridicamente possibilite ao Poder Executivo realizá-las.

II. Abrir Créditos Adicionais Suplementares com recursos financeiros arrecadados e não previstos na presente Lei, provenientes de convênios, contratos, repasses, transferências ou congêneres, até o limite dos valores arrecadados.



ESTADO DO PIAUÍ MUNICÍPIO DE BONFIM DO PIAUÍ

III. Realizar operações de crédito até o limite de 10% do total das receitas correntes.

Art. 9º - Excluem-se do limite estabelecido no inciso I, do art. 8º desta Lei os Créditos Adicionais Suplementares até o limite de 10% da despesa fixada para:

I - Suprir insuficiência das dotações relativas a pessoal e encargos sociais, precatórios judiciais, despesas de exercícios anteriores, juros, encargos e amortização da dívida pública;

II - Atender as despesas financiadas com recursos vinculados a operação de crédito e convênios;

III - para incorporação de superávit financeiro apurado no balanço patrimonial do exercício anterior nos termos do Art. 43, § 1º, inciso I, da Lei Federal 4.320. de 17 de março de 1.964;

IV - Incorporar excesso de arrecadação, nos termos do Art.43, § 1º, da Lei Federal nº 4.320, de 17 de março de 1.964.

Art. 10. - A inclusão ou alteração de categoria econômica e grupo de despesa em projeto atividade ou operação especial, constantes na Lei Orçamentaria e seus Créditos Adicionais, será feita mediante abertura de crédito adicional suplementar, por decreto do Poder Executivo Municipal.

Art. 11. - Os Créditos Adicionais Suplementares referente ao Orçamento do Poder Legislativo obedecerão a limite e condições semelhante aos estabelecidos no art. 8º para as suplementações do Poder Executivo.

Art. 12. - Os Créditos Especiais e extraordinários, autorizados nos últimos quatro meses do exercício financeiro de 2024, na forma do § 2º do art. 167 da Constituição Federal, serão incorporados ao orçamento de 2025, no limite de seus saldos, e reclassificados em conformidade com as classificações na presente Lei, por meio de Decreto.



ESTADO DO PIAUÍ MUNICÍPIO DE BONFIM DO PIAUÍ

Art. 13. - Para efeito da Execução Orçamentária, a discriminação e inclusão dos elementos em cada grupo de despesas das atividades e projetos constantes na presente Lei e de Créditos Adicionais Suplementares, serão efetuadas mediante registro contábil diretamente no sistema informatizado de execução financeiro e do Orçamento.

CAPÍTULO III DAS DISPOSIÇÕES FINAIS

Art. 14. - O Poder Executivo no interesse da Administração fará cumprir o que determina os objetivos e metas para as despesas de capital e as decorrentes delas, elencadas no Plano Plurianual, além de tornar efetivo o que determina a Lei de Diretrizes Orçamentárias para o Exercício Financeiro de 2025.

Art. 15. - O Poder Executivo estabelecerá normas para realização da despesa, inclusive na programação financeira, para o exercício de 2025, na qual fixará as medidas necessárias para manter os dispêndios compatíveis com a arrecadação da Receita, a fim de obter o equilíbrio financeiro no inciso II do art. 167 da Constituição Federal e nos artigos 47 e 48 da Lei 4.320, de 17 de março de 1964.

Art. 16. - Fica o Poder Executivo autorizado a incluir no Plano Plurianual 2022/2025 – PPA, os novos programas e ações (projetos/atividades) e respectivos produtos e metas aprovados nesta Lei.

Art. 17. - Esta Lei entrará em vigor na data de sua publicação, produzindo seus efeitos a partir do dia primeiro de janeiro de 2025, revogadas as disposições em contrário.

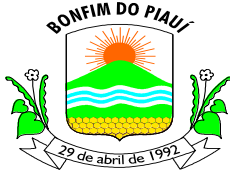

ESTADO DO PIAUÍ MUNICÍPIO DE BONFIM DO PIAUÍ

Gabinete do Prefeito Municipal de Bonfim do Piauí-PI, 04 de dezembro de 2.024.

Paulo Henrique Viana Pindaíba
Prefeito Municipal

Aprovada, sancionada, numerada e publicada no gabinete do prefeito de municipal de Bonfim do Piauí/PI, aos 04 (quatro) dias do mês de dezembro de 2024.



MUNICÍPIO DE BONFIM DO PIAUÍ

RUA EMILIO BAIÃO, SN

41.522.210/0001-27

Exercício: 2025

DESPESA ORÇADA POR FUNÇÃO

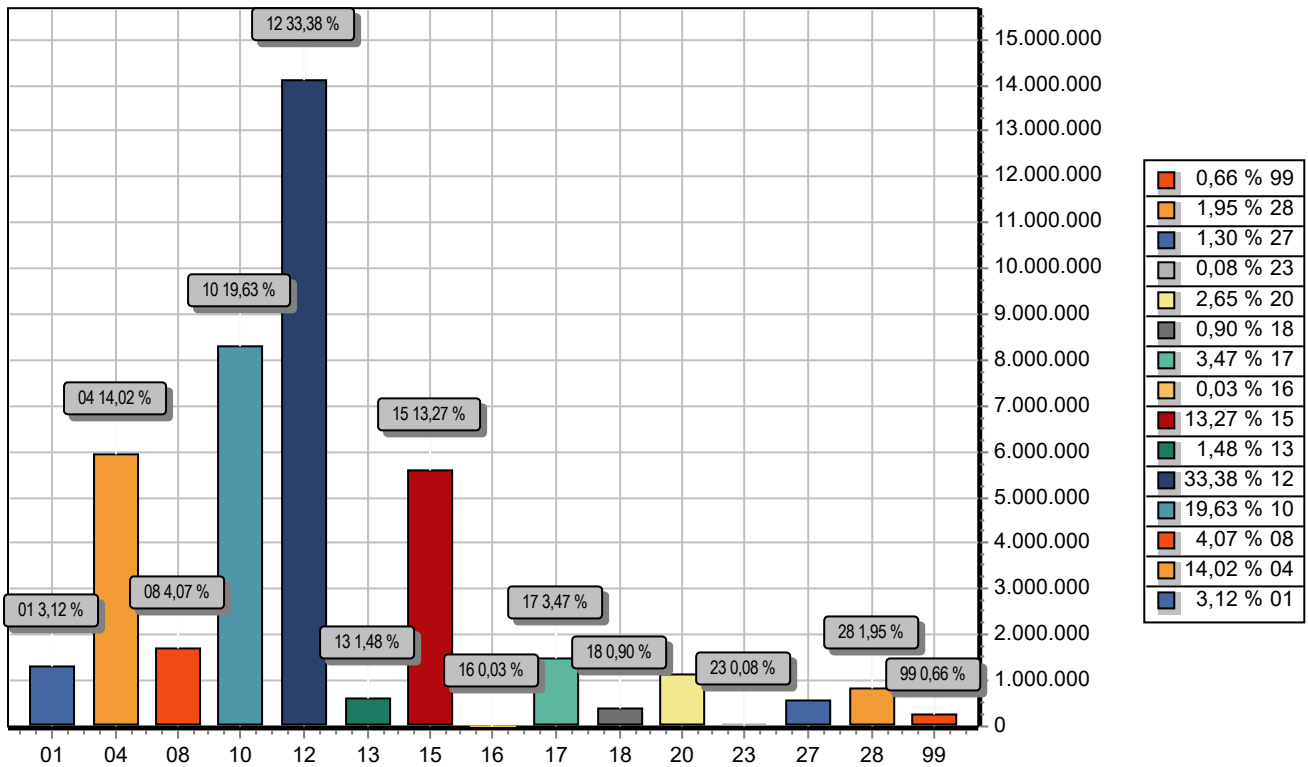

FUNÇÃO	DOTAÇÃO
01 Legislativa	1.320.000,00
04 Administração	5.927.698,31
08 Assistência Social	1.721.750,00
10 Saúde	8.298.600,00
12 Educação	14.111.799,42
13 Cultura	624.400,00
15 Urbanismo	5.607.500,00
16 Habitação	12.000,00
17 Saneamento	1.466.100,00
18 Gestão Ambiental	379.000,00
20 Agricultura	1.118.300,00
23 Comércio e Serviços	32.000,00
27 Desporto e Lazer	550.000,00
28 Encargos Especiais	822.280,00
99 Reserva de Contingência	280.000,00
TOTAL	42.271.427,73



MUNICÍPIO DE BONFIM DO PIAUÍ

RUA EMILIO BAIÃO, SN

41.522.210/0001-27

Exercício: 2025

DESPESA ORÇADA POR FUNÇÃO

PAULO HENRIQUE VIANA PINDAÍBA
PREFEITO MUNICIPAL
856.872.433-72

PAULO FELIPE GOMES MEIRELES
CONTADOR - CRC-PI 011881/O-3
057.087.833-03



MUNICÍPIO DE BONFIM DO PIAUÍ

RUA EMÍLIO BAIAO, SN

41.522.210/0001-27

Exercício: 2025

DESPESA ORÇADA POR GRUPO

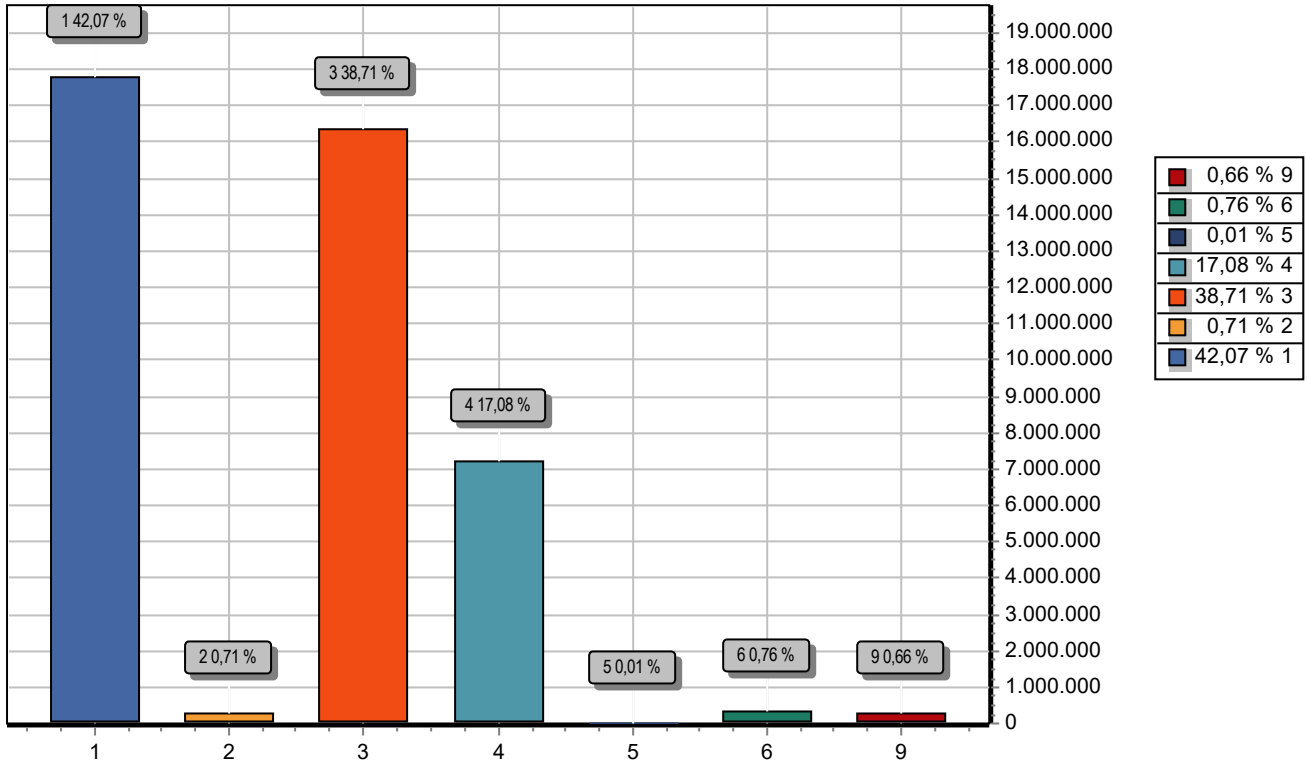

GRUPO		DOTAÇÃO
1	PESSOAL E ENCARGOS SOCIAIS	17.781.950,00
2	JUROS E ENCARGOS DA DÍVIDA	300.000,00
3	OUTRAS DESPESAS CORRENTES	16.364.127,73
4	INVESTIMENTOS	7.221.750,00
5	INVERSÕES FINANCEIRAS	3.600,00
6	AMORTIZAÇÃO DA DÍVIDA	320.000,00
9	RESERVA DE CONTINGÊNCIA	280.000,00
TOTAL		42.271.427,73

PAULO HENRIQUE VIANA PINDAÍBA
PREFEITO MUNICIPAL
856.872.433-72

PAULO FELIPE GOMES MEIRELES
CONTADOR - CRC-PI 011881/O-3
057.087.833-03



MUNICÍPIO DE BONFIM DO PIAUÍ

RUA EMILIO BAIÃO, SN

41.522.210/0001-27

Exercício: 2025

RECEITA PREVISTA

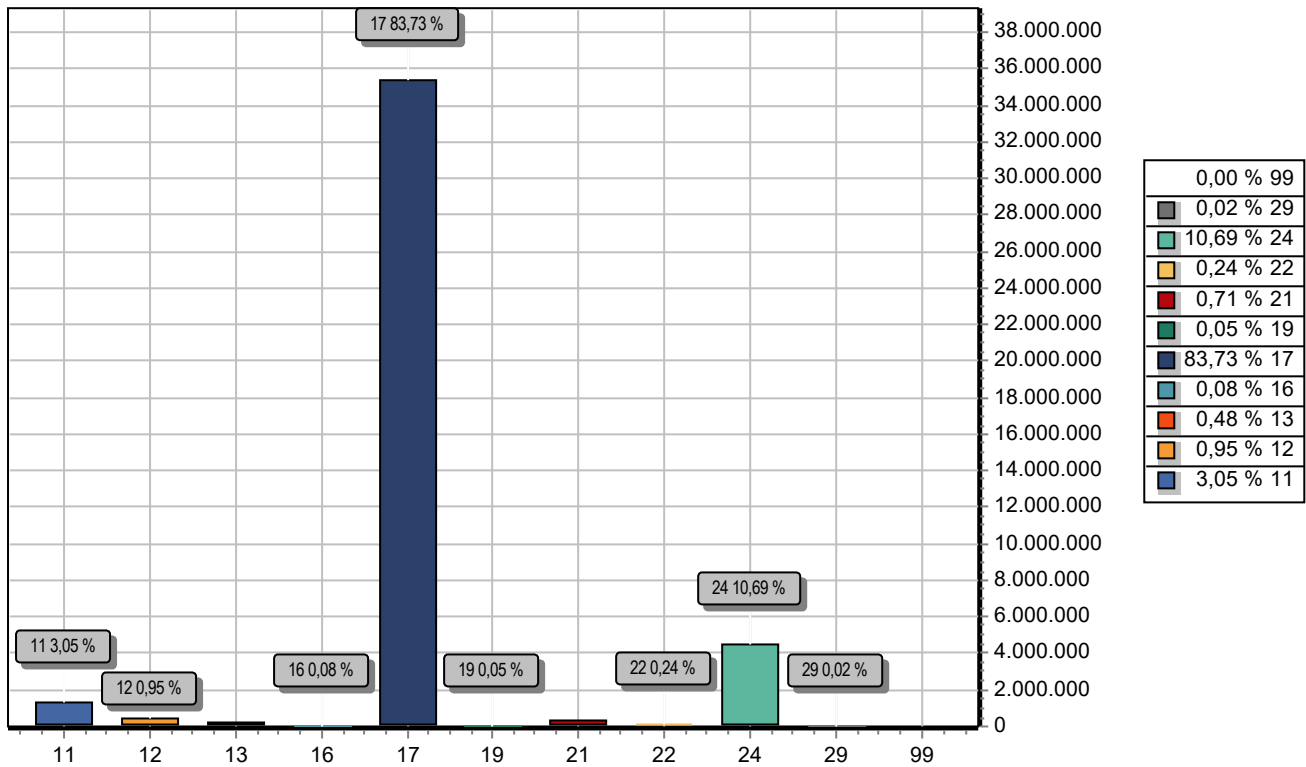

CODIGO	PREVISTO
11	IMPOSTOS, TAXAS E CONTRIBUIÇÕES DE MELHORIA 1.289.238,31
12	CONTRIBUIÇÕES 400.000,00
13	RECEITA PATRIMONIAL 203.300,00
16	RECEITA DE SERVIÇOS 35.100,00
17	TRANSFERÊNCIAS CORRENTES 35.393.789,42
19	OUTRAS RECEITAS CORRENTES 20.000,00
21	OPERAÇÕES DE CRÉDITO 300.000,00
22	ALIENAÇÃO DE BENS 100.000,00
24	TRANSFERÊNCIAS DE CAPITAL 4.520.000,00
29	OUTRAS RECEITAS DE CAPITAL 10.000,00
99	RECURSOS ARRECADADOS EM EXERCÍCIOS ANTERIORES
TOTAL	42.271.427,73

PAULO HENRIQUE VIANA PINDAÍBA
PREFEITO MUNICIPAL
856.872.433-72

PAULO FELIPE GOMES MEIRELES
CONTADOR - CRC-PI 011881/O-3
057.087.833-03

**MUNICÍPIO DE BONFIM DO PIAUÍ**

RUA EMÍLIO BAIAO, SN - CNPJ:41.522.210/0001-27

Orçamento Programa - Exercício de 2025

TABELA EXPLICATIVA - EVOLUÇÃO DA RECEITA

(Inc.III, Art.22º)

Página 1

Lei: 355, Data: 04/12/2024

Codigo	Discriminação	Receita Arrecadada			Receita Prevista	
		2021	2022	2023	2024	2025
1000.00.0.0	RECEITAS CORRENTES.					
1100.00.0.0	IMPOSTOS, TAXAS E CONTRIBUIÇÕES DE ME	453.041,05	631.492,76	641.668,60	1.155.820,00	1.289.238,31
1200.00.0.0	CONTRIBUIÇÕES	227.017,49	227.322,90	266.589,59	260.000,00	400.000,00
1300.00.0.0	RECEITA PATRIMONIAL	57.033,95	155.436,16	118.184,77	153.300,00	203.300,00
1600.00.0.0	RECEITA DE SERVIÇOS				25.100,00	35.100,00
1700.00.0.0	TRANSFERÊNCIAS CORRENTES	20.071.278,01	25.406.035,96	29.749.256,19	33.344.399,86	39.109.949,42
1900.00.0.0	OUTRAS RECEITAS CORRENTES		14.331,05	30.359,74	20.000,00	20.000,00
	Sub Total	20.808.370,50	26.434.618,83	30.806.058,89	34.958.619,86	41.057.587,73
2000.00.0.0	RECEITAS DE CAPITAL					
2100.00.0.0	OPERAÇÕES DE CRÉDITO				1.427.721,00	300.000,00
2200.00.0.0	ALIENAÇÃO DE BENS			15.800,00	100.000,00	100.000,00
2400.00.0.0	TRANSFERÊNCIAS DE CAPITAL	488.477,68	2.698.564,98	665.941,85	5.820.000,00	4.520.000,00
2900.00.0.0	OUTRAS RECEITAS DE CAPITAL				10.000,00	10.000,00
	Sub Total	488.477,68	2.698.564,98	681.741,85	7.357.721,00	4.930.000,00
7000.00.0.0	RECEITAS CORRENTES. (INTRA)					
	Sub Total	0,00	0,00	0,00	0,00	0,00
8000.00.0.0	RECEITAS DE CAPITAL					
	Sub Total	0,00	0,00	0,00	0,00	0,00
9000.00.0.0	(R) DEDUÇÕES DA RECEITA					
9500.00.0.0	(R) DEDUÇÕES DO FUNDEB	-2.056.977,87	-2.552.134,21	-2.774.452,01	-3.176.130,00	-3.716.160,00
	Sub Total	-2.056.977,87	-2.552.134,21	-2.774.452,01	-3.176.130,00	-3.716.160,00

**MUNICÍPIO DE BONFIM DO PIAUÍ**

RUA EMÍLIO BAIAO, SN - CNPJ:41.522.210/0001-27

Orçamento Programa - Exercício de 2025

TABELA EXPLICATIVA - EVOLUÇÃO DA RECEITA

(Inc.III, Art.22º)

Página 2

Lei: 355, Data: 04/12/2024

Codigo	Discriminação	Receita Arrecadada			Receita Prevista	
		2021	2022	2023	2024	2025
9990.00.0.0	RECURSOS ARRECADADOS EM EXERCÍCIOS					
	Sub Total	0,00	0,00	0,00	0,00	0,00
TOTAL		19.239.870,31	26.581.049,60	28.713.348,73	39.140.210,86	42.271.427,73

PAULO HENRIQUE VIANA PINDAÍBA
PREFEITO MUNICIPAL
856.872.433-72

PAULO FELIPE GOMES MEIRELES
CONTADOR - CRC-PI 011881/O-3
057.087.833-03

**MUNICÍPIO DE BONFIM DO PIAUÍ**

RUA EMILIO BAIÃO, SN - CNPJ:41.522.210/0001-27

Orçamento Programa - Exercício de 2025

TABELA EXPLICATIVA - EVOLUÇÃO DA DESPESA

(Inc. III, Art. 22)

Lei: 355, Data: 04/12/2024

Codigo	Discriminação	DESPESA		
		Realizada 2023	Fixada 2024	Prevista 2025
DESPESAS CORRENTES				
3 1	PESSOAL E ENCARGOS SOCIAIS	13.102.905,04	14.398.316,39	17.781.950,00
3 2	JUROS E ENCARGOS DA DÍVIDA		168.500,00	300.000,00
3 3	OUTRAS DESPESAS CORRENTES	10.580.555,25	13.480.123,47	16.364.127,73
	Sub Total	23.683.460,29	28.046.939,86	34.446.077,73
DESPESAS DE CAPITAL				
4 4	INVESTIMENTOS	4.429.353,93	10.618.171,00	7.221.750,00
4 5	INVERSÕES FINANCEIRAS		3.600,00	3.600,00
4 6	AMORTIZAÇÃO DA DÍVIDA	173.249,53	241.500,00	320.000,00
	Sub Total	4.602.603,46	10.863.271,00	7.545.350,00
RESERVA DE CONTINGÊNCIA				
9 9	RESERVA DE CONTINGÊNCIA		230.000,00	280.000,00
	Sub Total	0,00	230.000,00	280.000,00
	TOTAL	28.286.063,75	39.140.210,86	42.271.427,73

PAULO HENRIQUE VIANA PINDAÍBA
PREFEITO MUNICIPAL
856.872.433-72

PAULO FELIPE GOMES MEIRELES
CONTADOR - CRC-PI 011881/O-3
057.087.833-03

**MUNICÍPIO DE BONFIM DO PIAUÍ**

RUA EMÍLIO BAIAO, SN - CNPJ:41.522.210/0001-27

Orçamento Programa - Exercício de 2025

Página 1

TABELA EXPLICATIVA - DEMONSTRAÇÃO DA DESPESA POR PROGRAMA Lei: 355, Data: 04/12/2024

Código	Discriminação	Valor
0001	DESENVOLVIMENTO DA EDUCAÇÃO DE QUALIDADE	14.111.799,42
0002	PROMOÇÃO A SAÚDE DE QUALIDADE	8.298.600,00
0003	GESTÃO ADMINISTRATIVA EFICIENTE	7.897.828,31
0004	ESPORTE E LAZER-INFR. E MODERNIZAÇÃO ESPORTIVA	534.000,00
0005	GESTÃO DA ASSISTÊNCIA SOCIAL	1.063.250,00
0006	DESENVOLVIMENTO HABITACIONAL	17.000,00
0007	DESENVOLVIMENTO E INFRA ESTRUTURA RURAL	398.800,00
0008	TURISMO E PROMOÇÃO CULTURAL	656.400,00
0009	DESENVOLVIMENTO DA INFRA ESTRUTURA URBANA	5.811.150,00
0010	QUALIDADE DE VIDA E RESPEITO AO MEIO AMBIENTE	436.000,00
0011	INCENTIVO AO DESENVOLVIMENTO ECONÔMICO	26.500,00
0012	PLANEJAMENTO GOVERNAMENTAL	1.420.100,00
0013	DESENVOLVIMENTO E MODERNIZAÇÃO LEGISLATIVA	1.320.000,00
0999	RESERVA DE CONTINGÊNCIA	280.000,00
	TOTAL	42.271.427,73

PAULO HENRIQUE VIANA PINDAÍBA
PREFEITO MUNICIPAL
856.872.433-72

PAULO FELIPE GOMES MEIRELES
CONTADOR - CRC-PI 011881/O-3
057.087.833-03

**MUNICÍPIO DE BONFIM DO PIAUÍ**

RUA EMILIO BAIÃO, SN - CNPJ:41.522.210/0001-27

Orçamento Programa - Exercício de 2025

Página 1

TABELA EXPLICATIVA - RELAÇÃO DE PROJETOS

Lei: 355, Data: 04/12/2024

Código	Discriminação	Valor
1001	RESTAURAÇÃO, AMPLIAÇÃO DA SEDE DA CÂMARA MUNICIPAL	20.000,00
1004	REFORMA, AMPLIAÇÃO E RESTAURAÇÃO DA SEDE DA PREFEITURA	10.000,00
1006	AQUISIÇÃO DE EQUIPAMENTOS E MATERIAIS PERMANENTES	110.000,00
1009	CONST., RECUP. E EQUIPAR CHAFARIZES E CAIXAS D AGUAS	30.000,00
1010	PERFURAR, REST. E EQUIPAR POÇOS CACIMBÕES / TUBULARES	85.000,00
1011	CONSTRUIR, RECUP, REST DE AÇUDES, BARRAGENS E BARREIROS	51.000,00
1012	CONSTRUÇÃO E AMPLIAÇÃO DA REDE DE ABASTECIMENTO D AGUA	21.000,00
1013	CONST., AMPL., REST. E EQUIPAR MERCADOS E FEIRAS	1.000,00
1015	CONSTRUÇÃO, AMPL., E REST. DE UNIDADES ESCOLARES	104.000,00
1016	AQUIS. DE EQUIP. E MAT. PERMANENTE P/ UNIDADES ESCOLARES	24.000,00
1017	AQUISIÇÃO DE BENS IMÓVEIS	5.000,00
1019	CONSTRUÇÃO, AMPLIAÇÃO, RESTAURAÇÃO E EQUIPAR CRECHES	35.000,00
1020	CONSTRUÇÃO E RECUPERAÇÃO DE CALÇAMENTOS	100.000,00
1022	CONSTRUÇÃO E RESTAURAÇÃO DE OBRAS PÚBLICAS MUNICIPAIS	1.582.000,00
1023	AQUISIÇÃO DE EQUIPAMENTOS E MATERIAIS PERMANENTES	6.000,00
1025	AQUISIÇÃO DE EQUIPAMENTOS PARA LIMPEZA PÚBLICA	5.000,00
1026	CONST. E REST. PRAÇAS, PARQUES, JARDINS E OUTROS LOGRADOUROS	170.200,00
1027	CONST., REST. E EQUIPAR CASAS POPUL. E MELHORIA HABITACIONAL.	12.000,00
1031	IMPLANTAÇÃO E AMPLIAÇÃO DA ELETRIFICAÇÃO URBANA/RURAL	4.000,00
1032	CONSTRUÇÃO E RECUPERAÇÃO DE ESTRADAS VICINAIS	890.000,00
1033	CONSTRUIR, AMPLIAR, RESTAURAR E EQUIPAR CRECHES	180.000,00
1035	AQUISIÇÃO DE AMBULÂNCIA	1.000,00
1036	AQUISIÇÃO DE VEÍCULO	8.000,00
1037	AQUISIÇÃO DE EQUIPAMENTO E MATERIAL PERMANENTE	5.000,00
1038	AQUISIÇÃO DE VEÍCULO	1.000,00
1039	CONSTRUÇÃO, AMPLIAÇÃO E RESTAURAÇÃO DE POSTOS DE SAÚDE	150.000,00
1040	AQUIS. DE EQUIPAMENTOS E MAT. PERMANENTES P/ SAÚDE	103.000,00
1042	CONSTRUIR, AMPLIAR, RESTAURAR E EQUIPAR PRÉ-ESCOLAR	80.000,00
1043	CONSTRUÇÃO E RESTAURAÇÃO DA BIBLIOTECA PÚBLICA	6.000,00
1044	AQUISIÇÃO DE ACERVO PARA BIBLIOTECA PÚBLICA	500,00
1045	CONSTRUIR, AMPLIAR E RECUPERAR CAMPO DE FUTEBOL	51.000,00
1049	CONST., REFORMAR, AMPLIAR E EQUIPAR ESTÁDIO MUNICIPAL	6.000,00
1050	CONSTRUIR, AMPLIAR, RESTAURAR E EQUIPAR UNIDADES ESCOLARES	360.000,00
1051	AQUISIÇÃO DE VEÍCULOS	1.000,00
1053	CONST., AMPLIAR, RESTAURAR E EQUIPAR MATADOURO PÚBLICO	500,00
1054	CONSTRUIR, REFORMAR E RECUPERAR CEMIT. ÉRIO PÚBLICO	32.000,00
1056	CONST. E REST. DE PONTES, PASSAGENS MOLHADAS E BUEIROS	2.000,00
1058	AQUISIÇÃO DE EQUIPAMENTO E MATERIAL PERMANENTE	40.000,00
1059	AQUISIÇÃO DE IMÓVEL	1.000,00
1061	AQUISIÇÃO DE EQUIPAMENTO E MATERIAL PERMANENTE	10.000,00
1063	AQUISIÇÃO DE EQUIP. E MAT. PERMANENTE - GUARDA MUNICIPAL	500,00
1064	AQUISIÇÃO DE VEÍCULO	20.000,00
1065	CONSTRUIR, RESTAURAR E EQUIPAR UNIDADES SANITÁRIAS	2.000,00
1067	CONST., REST., AMPLIAR E EQUIPAR TERMINAL RODOVIÁRIO	500,00
1069	AQUIS. DE EQUIP. E MAT. PERMANENTE-CONTROLADORIA GERAL	3.000,00
1071	CONST., REST. E EQUIPAR PRÉ- DIOS DA SEC. DE EDUCAÇÃO	33.000,00
1072	AQUISIÇÃO DE VEÍCULO	13.550,00
1074	IMPL. SISTEMA DE INFRA-ESTRUTURA TURÍSTICA NO MUNICÍPIO	3.000,00
1075	AQUISIÇÃO DE BENS IMÓVEIS	15.000,00
1076	CONSTRUIR, REST, REFORMAR E EQUIPAR POSTOS DE SAÚDE	200,00
1077	AQUISIÇÃO DE IMÓVEL	8.000,00
1078	AQUISIÇÃO DE VEÍCULO	50.000,00
1079	CONST. REST. REFORMA E EQUIPAR CONSULTORIO ODONTOLÓGICO	2.000,00
1082	CONSTRUIR, REST. E EQUIPAR PRÉDIO DE RESP. DA SEMAS	41.000,00
1083	AQUISIÇÃO DE MATERIAS E EQUIPAMENTOS PERMANENTE	32.000,00
1086	AQUISIÇÃO DE VEÍCULO	5.000,00
1087	AQUISIÇÃO DE EQUIPAMENTO E MATERIAL PERMANENTE	8.000,00
1088	AQUISIÇÃO DE PATRULHA MECANIZADA	10.000,00
1089	CONST. AMPL. REST. E EQUIPAR PRÉDIOS DA ASSIST. SOCIAL	74.050,00
1090	CONSTRUIR, RESTAURAR E EQUIPAR PRÉ-ESCOLA	32.000,00
1091	CONSTRUÇÃO E REST. DE ÁREAS DE PRESESERVAÇÃO AMBIENTAL	65.000,00
1092	CONSTRUÇÃO E RESTAURAÇÃO DE UM ESPAÇO MULTIEVENTOS	1.000,00
1101	CONSTRUIR, AMPL. E RECUP. DE QUADRAS E GINÁSIO DE ESPORTE	55.000,00
1102	CONST. AMPL. RECUPERAR E EQUIPAR CASA DE FARINHA	100,00
1103	CONST. RECUP. REST. E EQUIPAR LABORATÓRIO MUNICIPAL	4.000,00
1104	RECUPERAÇÃO E/O E DESASSOREAMENTO DE BARREIROS	1.000,00
1106	AQUISIÇÃO DE TRATOR E/OU IMPLEMENTOS AGRICOLAS	585.000,00
1107	AQUISIÇÃO E DESOPROPRIAÇÃO DE IMÓVEIS	50.100,00

**MUNICÍPIO DE BONFIM DO PIAUÍ**

RUA EMILIO BAIAO, SN - CNPJ:41.522.210/0001-27

Orçamento Programa - Exercício de 2025

Página 2

TABELA EXPLICATIVA - RELAÇÃO DE PROJETOS

Lei: 355, Data: 04/12/2024

Código	Discriminação	Valor
1109	REALIZ.DE OBRAS E AQ.DE EQ.P/CENTRO DE FORM DA AGRICULTURA	11.000,00
1112	CONSTRUIR E EQUIPAR QUADRAS EM UNIDADES ESCOLARES	10.000,00
1113	CONSTRUIR E EQUIPAR ACADEMIA AO AR LIVRE	16.000,00
1116	CONSTRUÇÃO DE PORTAL PÚBLICO	1.000,00
1118	CONSTRUÇÃO E PAV. DE VIAS E OUTROS LOGRADOUROS PÚBLICOS	200.000,00
1120	CONSTRUIR, RECUPERAR E AMPLIAR ATERRO SANITÁRIO	45.000,00
1121	IMPLANTAÇÃO DE MELHORIAS SANITÁRIAS	1.020.000,00
1124	CONSTRUIR, AMPL.REST.E EQUIPAR BIBLIOTECA EM UNID.ESCOLARES	1.100,00
1125	CONSTRUIR E EQUIPAR ACADEMIA DE SAÚDE	1.000,00
1127	CONSTRUIR, RESTAURAR E EQUIPAR PRÉDIO DE RESP. DA SEC. DE SAÚDE	123.000,00
1129	AQUISIÇÃO DE UNIDADE MOVEL DE SAÚDE	90.000,00
1133	AQUISIÇÃO DE VEÍCULO	10.000,00
1139	AQUISIÇÃO DE EQUIPAMENTO E MATERIAL PERMANENTE	3.000,00
1140	AQUISIÇÃO DE AMBULÂNCIA	86.050,00
1141	AQUISIÇÃO DE VEÍCULOS	121.000,00
Total		7.155.350,00

PAULO HENRIQUE VIANA PINDAÍBA
PREFEITO MUNICIPAL
856.872.433-72

PAULO FELIPE GOMES MEIRELES
CONTADOR - CRC-PI 011881/O-3
057.087.833-03

**MUNICÍPIO DE BONFIM DO PIAUÍ**

RUA EMÍLIO BAIAO, SN - CNPJ:41.522.210/0001-27

Orçamento Programa - Exercício de 2025

Página 1

TABELA EXPLICATIVA - RELAÇÃO DE ATIVIDADES

Lei: 355, Data: 04/12/2024

Código	Discriminação	Valor
2001	CONTRIBUIÇÃO A ENTIDADES	12.525,00
2002	MANUTENÇÃO DA CÂMARA MUNICIPAL	1.088.000,00
2003	ENCARGOS COM ASSESSORIA JURIDICA TEC. ADMINISTRATIVA	58.900,00
2004	ENCARGOS COM ASSESSORIA JURIDICA	221.000,00
2005	MANUTENÇÃO DO GABINETE DO PREFEITO	1.011.000,00
2006	CONTRIBUIÇÃO A ENTIDADE	63.500,00
2008	ADMINISTRAÇÃO DA JUNTA DO SERVIÇO MILITAR	4.200,00
2009	ENCARGOS COM A SEGURANÇA PÚBLICA	113.600,00
2010	MANUTENÇÃO E ENCARGOS DA SECRETARIA	1.465.048,31
2011	INDENIZAÇÃO ADMINISTRATIVA E SENTENÇAS JUDICIAIS	951.400,00
2012	MANUTENÇÃO DO DEPARTAMENTO DE TRIBUTAÇÃO	1.400,00
2013	TREINAMENTO E CAPACITAÇÃO DE PESSOAL	5.000,00
2014	MANUT. DOS SERVIÇOS CONTÁBEIS	271.500,00
2016	ENCARGOS COM A ENERGIA ELÉTRICA	390.000,00
2018	ENCARGOS COM OBRIGACOES PATRONAIS	515.000,00
2021	ENCARGOS COM O ABASTECIMENTO DE ÁGUA	1.100,00
2022	MANUTENÇÃO DE SERVIÇOS POSTAIS	2.300,00
2023	ENCARGOS COM A RETRANSMISSÃO DO SINAL DE TV	1.500,00
2024	MANUTENÇÃO DOS SERVIÇOS DE RADIODIFUSÃO	1.000,00
2028	MANUT.DE POÇOS, CHAFARIZES E CAIXAS D AGUAS	211.000,00
2029	PRESERVAÇÃO AMBIENTAL DOS PARQUES PÚBLICOS	3.000,00
2030	ADMINISTRAÇÃO E ENCARGOS DA SECRETARIA	476.000,00
2033	OUTRAS DESPESAS DE CUSTEIO FUNDEB - CRECHE	90.200,00
2034	MANUTENÇÃO DE MERCADOS, FEIRAS E MATADOURO PÚBLICO MUNICIPAL	1.500,00
2035	MANUTENÇÃO E ENCARGOS DO ENSINO INFANTIL - FUNDEB	522.000,00
2036	ADMINISTRAÇÃO E ENCARGOS DA SECRETARIA	32.350,00
2037	ADMINISTRAÇÃO DO ENSINO FUNDAMENTAL	1.475.600,00
2038	OUTRAS DESPESAS DE CUSTEIO FUNDEB - PRE ESCOLAR	133.600,00
2039	MANUTENÇÃO DOS SERVIÇOS DA CONTROLADORIA GERAL DO MUNICÍPIO	186.000,00
2040	MANUTENÇÃO DO PROG. NACIONAL DE ALIMENTAÇÃO ESCOLAR - PNAE	210.800,00
2041	MANUTENÇÃO DO PROG. NACIONAL DE TRANSPORTE ESCOLAR - PNATE	231.000,00
2045	MANUTENÇÃO DO ENSINO INFANTIL - CRECHE	226.600,00
2046	MANUTENÇÃO DO ENSINO PRE- ESCOLAR	54.550,00
2047	MANUTENÇÃO DO PROGRAMA EDUCAÇÃO DE JOVENS E ADULTOS	19.600,00
2050	ENCARGOS COM A EDUCAÇÃO ESPECIAL	28.700,00
2051	MANUTENÇÃO E ENCARGOS COM ENSINO PRE- ESCOLAR - FUNDEB	1.622.500,00
2052	IMPLANTAÇÃO DO PLANO DIRETOR	2.100,00
2053	ADMINISTRAÇÃO E ENCARGOS DO SECRETARIA	1.714.750,00
2054	URBANIZAÇÃO DE VIAS E OUTROS LOGRAD. PUBLICOS	3.000,00
2056	MANUT. DOS SERVIÇOS DE LIMPEZA PÚBLICA	146.000,00
2057	MANUTENÇÃO DO CEMITÉRIO MUNICIPAL/SERVICOS FUNERÁRIOS	55.500,00
2058	MANUT. CONSERV. PRACAS, PARQUES E JARDINS E OUTROS LOG.PUBLI	205.000,00
2060	MANUTENÇÃO DE SERV. DE ILUMIN. PUBLICA	450.100,00
2061	MANUTENÇÃO E CONSERV. DE ESTRADAS VICINAIS E RODOVIAS	31.100,00
2063	ADMINISTRAÇÃO MUNICIPAL DE SAÚDE	4.300,00
2066	AQUISIÇÃO DE MATERIAIS E MEDICAMENTOS	751.000,00
2068	MANUT. E ENCARGOS COM A VIGILANCIA EM SAÚDE	200.000,00
2069	OUTRAS DESPESAS DE CUSTEIO FUNDEB - FUNDAMENTAL	254.500,00
2070	ENCARGOS COM VIGILANCIA E INSPECAO SANITARIA	11.000,00
2071	MANUTENÇÃO E ENCARGOS DA SECRETARIA	579.500,00
2073	MANUTENÇÃO DA PROTEÇÃO SOCIAL BÁSICA - PSB	185.000,00
2074	MANUTENÇÃO DO PROG. PREVINE BRASIL	70.000,00
2078	PROT.SOCIAL ESPECIAL A PESSOA DEFICIENTE- PSE P DEFICIENTE	1.400,00
2079	ADMINISTRAÇÃO E MANUTENÇÃO DO FMAS	275.700,00
2082	ACOMPANHAMENTO E REVISAO DO BPC	3.000,00
2083	MANUTENÇÃO DOS SERVIÇOS DE TRANSPORTE ESCOLAR	280.500,00
2084	MANUTENÇÃO DO DEPARTAMENTO DE CULTURA	182.500,00
2085	APOIO AS ATIVIDADES CULTURAIS DO MUNICÍPIO	435.400,00

**MUNICÍPIO DE BONFIM DO PIAUÍ**

RUA EMILIO BAIÃO, SN - CNPJ:41.522.210/0001-27

Orçamento Programa - Exercício de 2025

Página 2

TABELA EXPLICATIVA - RELAÇÃO DE ATIVIDADES

Lei: 355, Data: 04/12/2024

Código	Discriminação	Valor
2086	APOIO AO DEPORTO AMADOR	35.000,00
2087	MANUTENÇÃO DO DEPTO DE ESPORTE E LAZER	387.000,00
2089	MANUTENÇÃO E ENGARGOS COM ENS. FUNDAMENTAL - FUNDEB	7.426.000,00
2091	TREINAMENTO E QUALIFICAÇÃO	4.000,00
2093	MANUTENÇÃO DO PROGRAMA DE SAUDE DA FAMILIA - PSF	460.000,00
2094	PROGRAMA DE AGENTES COMUNITARIOS DE SAUDE - PACS	420.000,00
2095	MANUTENÇÃO DO PROGRAMA DE SAUDE BUCAL- PSB	210.000,00
2097	MANUTENÇÃO DO CONSELHO TUTELAR	168.100,00
2098	SERVICO DE ATENDIMENTO MOVEL AS URGENCIAS-SAMU	5.000,00
2099	NUCLEIO DE APOIO A SAUDE DA FAMILIA-NASF	1.500,00
2100	APOIA A MANUTENCAO DA EMATER	200,00
2101	CONTRUBUIÇÃO SALARIO EDUCAÇÃO - QSE	570.149,42
2102	MANUTENÇÃO DO PROGRAMA DINHEIRO DIRETO NA ESCOLA - PDDE	4.800,00
2107	OUTRAS DESPESAS DE CUSTEIO FUNDEB - EDUCAÇÃO ESPECIAL	2.300,00
2108	MANUTENÇÃO DA EDUCAÇÃO ESPECIAL - FUNDEB	11.300,00
2109	OUTRAS DESPESAS DE CUSTEIO FUNDEB - EJA	5.100,00
2110	MANUTENÇÃO DA EDUCAÇÃO DE JOVENS E ADULTOS - FUNDEB	12.000,00
2112	AÇÕES DE MEDIDAS SÓCIO EDUCATIVAS PARA CRIANÇAS E ADOLESCENTES	15.000,00
2113	CENTRO DE REFERENCIA ASSISTENCIA SOCIAL-CRAS	2.000,00
2115	MANUTENÇÃO DO PROGRAMA IGDBF	70.000,00
2118	PUBLICAÇÃO DE ATOS DO PODER LEGISLATIVO	15.525,00
2120	MANUTENÇÃO DA GUARDA MUNICIPAL	300,00
2121	MANUTENÇÃO DO DEPARTAMENTO DE ALMOX. E PATRIMÔNIO	600,00
2122	ENCARGOS COM PUBLICAÇÕES DE EDITAIS E NOTAS	80.500,00
2124	ENCARGO C/ ASSINATURA DE REVISTAS E JORNAIS	1.100,00
2129	AÇÕES DE GARANTIA DOS DIRETOS DAS CRIANÇAS E ADOLESCENTES	25.000,00
2131	MANUTENÇÃO DOS SERVIÇOS FUNERÁRIOS	23.000,00
2136	MANUTENÇÃO LABORATÓRIO MUNICIPAL	11.500,00
2140	PROGRAMA SAÚDE NA ESCOLA - PSE	3.000,00
2143	MANUTENÇÃO DO PROGRAMA IGD-SUAS	12.000,00
2144	MANUT. DOS SERVICOS DE CONTROLE INTERNO E CONTABEIS	76.050,00
2148	MANUTENÇÃO DE UNIDADES DE SAÚDE	38.000,00
2150	MANUTENÇÃO DO GABINETE DO VICE-PREFEITO	186.000,00
2154	MANUTENÇÃO E ENCARGOS DA PROCURADORIA GERAL DO MUNICÍPIO	400,00
2160	MANUTENÇÃO E ENCARGOS DA OUVIDORIA GERAL DO MUNICÍPIO	115.500,00
2163	ENCARGOS COM ASSINATURAS DE INFORMATIVOS, REVISTAS	2.000,00
2165	MANUTENÇÃO DO DEPARTAMENTO DE TURISMO	29.000,00
2166	MANUTENÇÃO DO DEPARTAMENTO DE MEIO AMBIENTE	286.000,00
2167	CONST.RESTAU.R. REFORMA OBRAS PUBLICA	10.000,00
2168	PROGRAMA CRIANÇA FELIZ	200.000,00
2169	MANUTENÇÃO COFINANCIAMENTO	185.000,00
2170	ENFRENTAMENTO DA EMERGENCIA COVID-19	50,00
2171	MANUTENÇÃO DO SISTEMA DE SAÚDE DO MUNICÍPIO	5.260.500,00
2172	PROGRAMA FARMÁCIA BÁSICA	55.000,00
2175	INVENTIVO E MANUTENÇÃO A AGROPECUÁRIA	19.000,00
2176	AÇÕES DE COMBATE AO DESMATAMENTO E AS QUEIMADAS	25.000,00
	Total	34.013.797,73

PAULO HENRIQUE VIANA PINDÁIBA
PREFEITO MUNICIPAL
856.872.433-72PAULO FELIPE GOMES MEIRELES
CONTADOR - CRC-PI 011881/O-3
057.087.833-03



MUNICÍPIO DE BONFIM DO PIAUÍ

RUA EMILIO BAIÃO, SN - CNPJ:41.522.210/0001-27

Orçamento Programa - Exercício de 2025

Página 1

TABELA EXPLICATIVA - RELAÇÃO DE OPERAÇÕES ESPECIAIS

Lei: 355, Data: 04/12/2024

Código	Discriminação	Valor
2020	ENCARGOS COM PASEP	203.780,00
2026	ENCARGOS DA DÍVIDA INTERNA	618.500,00
2999	RESERVA DE CONTINGENCIA	280.000,00
Total		1.102.280,00

PAULO HENRIQUE VIANA PINDAÍBA
PREFEITO MUNICIPAL
856.872.433-72

PAULO FELIPE GOMES MEIRELES
CONTADOR - CRC-PI 011881/O-3
057.087.833-03



MUNICÍPIO DE BONFIM DO PIAUÍ

RUA EMILIO BAIÃO, SN - CNPJ:41.522.210/0001-27

Orçamento Programa - Exercício de 2025

TABELA EXPLICATIVA - LEGISLAÇÃO DA RECEITA

(Inc. III, § 1º, Art.2º)

Página 1

Lei: 355, Data: 04/12/2024

Código	Discriminação	Fonte	Legislação
1000.00.0.0.00	RECEITAS CORRENTES.		
1100.00.0.0.00	IMPOSTOS, TAXAS E CONTRIBUIÇÕES DE MELHORIA		
1110.00.0.0.00	IMPOSTOS		
1112.00.0.0.00	IMPOSTOS SOBRE O PATRIMÔNIO		
1112.50.0.0.00	IMPOSTO SOBRE A PROPRIEDADE PREDIAL E TERRITORIAL URBANA		
1112.50.0.1.00	IPTU - PRINCIPAL	500 999	CONSTITUIÇÃO FEDERAL ART.156 DE 05/10/88 INCISO I; e LEI MUNICIPAL Nº 08/1993 DE 02/12/1993 (C.T.M.)
1112.50.0.2.00	IPTU - MULTAS E JUROS	500 999	LEI MUNICIPAL Nº 08/1993 DE 02/12/1993 (C.T.M.)
1112.50.0.3.00	IPTU - DIVIDA ATIVA	500 999	LEI MUNICIPAL Nº 08/1993 DE 02/12/1993 (C.T.M.)
1112.50.0.4.00	IPTU- DIVIDA ATIVA MULTAS JUROS	500 999	CONSTITUIÇÃO FEDERAL ART.156 DE 05/10/88 INCISO II; E LEI MUNICIPAL Nº 08/1993 DE 02/12/1993 (C.T.M.)
1112.53.0.0.00	ITBI-"INTER VIVOS"		
1112.53.0.1.00	ITBI-"INTER VIVOS"-PRINCIPAL	500 999	LEI MUNICIPAL Nº 08/1993 DE 02/12/1993 (C.T.M.)
1112.53.0.2.00	ITBI-"INTER VIVOS"-MULTAS E JUROS	500 999	LEI MUNICIPAL Nº 08/1993 DE 02/12/1993 (C.T.M.)
1112.53.0.3.00	ITBI-"INTER VIVOS"- DIVIDA ATIVA	500 999	LEI MUNICIPAL Nº 08/1993 DE 02/12/1993 (C.T.M.)
1112.53.0.4.00	ITBI-"INTER VIVOS"-DIVIDA ATIVA MULTAS JUROS	500 999	LEI MUNICIPAL Nº 08/1993 DE 02/12/1993 (C.T.M.)
1113.00.0.0.00	IMPOSTOS SOBRE A RENDA E PROVENTOS DE QUALQUER NATUREZA		
1113.03.0.0.00	IMPOSTO SOBRE A RENDA - RETIDO NA FONTE		
1113.03.1.0.00	IMPOSTO SOBRE A RENDA - RETIDO NA FONTE - TRABALHO		
1113.03.1.1.00	IRRF-TRABALHO-PRINCIPAL	500 999	CONSTITUIÇÃO FEDERAL ART. 158 DE 05/10/88, INCISO I E PORTARIA STN/MF 212 ART. 1 DE 04/06/2001.
1113.03.4.0.00	IRRF- OUTROS RENDIMENTOS		
1113.03.4.1.00	IRRF- OUTROS RENDIMENTOS-PRINCIPAL	500 999	IN RFB Nº 2145 DE 06 DE JUNHO DE 2023
1114.00.0.0.00	IMPOSTO PRODUÇÃO CIRCULAÇÃO MERCADORIAS SERVIÇOS		
1114.51.0.0.00	IMPOSTOS SOBRE SERVIÇOS		
1114.51.1.0.00	IMPOSTO SOBRE SERVIÇOS DE QUALQUER NATUREZA - ISSQN		
1114.51.1.1.00	ISSQN - PRINCIPAL	500 999	CONSTITUIÇÃO FEDERAL ART.156 DE 05/10/88 INCISO III; E LEI MUNICIPAL Nº 08/1993 DE 02/12/1993

**MUNICÍPIO DE BONFIM DO PIAUÍ**

RUA EMILIO BAIÃO, SN - CNPJ:41.522.210/0001-27

Orçamento Programa - Exercício de 2025

TABELA EXPLICATIVA - LEGISLAÇÃO DA RECEITA

(Inc. III, § 1º, Art.2º)

Página 2

Lei: 355, Data: 04/12/2024

Código	Discriminação	Fonte	Legislação
			(C.T.M.)
1120.00.0.0.00	TAXAS		
1121.00.0.0.00	TAXAS PELO EXERCÍCIO DO PODER DE POLÍCIA		
1121.01.0.0.00	TAXAS DE INSPEÇÃO, CONTROLE E FISCALIZAÇÃO		
1121.01.0.1.00	TAXAS DE INSPEÇÃO, CONTROLE E FISCALIZAÇÃO - PRINCIPAL	500 999	LEI MUNICIPAL Nº 08/1993 DE 02/12/1993 (C.T.M.)
1122.00.0.0.00	TAXAS PELA PRESTAÇÃO DE SERVIÇOS		
1122.01.0.0.00	TAXAS PELA PRESTAÇÃO DE SERVIÇOS EM GERAL		
1122.01.0.1.00	TAXAS PELA PRESTAÇÃO DE SERVIÇOS EM GERAL - PRINCIPAL	500 999	LEI MUNICIPAL Nº 08/1993 DE 02/12/1993 (C.T.M.)
1130.00.0.0.00	CONTRIBUIÇÃO DE MELHORIA		
1131.00.0.0.00	CONTRIBUIÇÃO DE MELHORIA		
1131.99.0.0.00	OUTRAS CONTRIBUIÇÕES DE MELHORIA		
1131.99.0.1.00	OUTRAS CONTRIBUIÇÕES DE MELHORIA - PRINCIPAL	500 999	LEI MUNICIPAL Nº 08/1993 DE 02/12/1993 (C.T.M.)
1200.00.0.0.00	CONTRIBUIÇÕES		
1240.00.0.0.00	CONTRIBUIÇÃO PARA O CUSTEIO DO SERVIÇO DE ILUMINAÇÃO PÚBLICA		
1241.00.0.0.00	CONTRIBUIÇÃO PARA O CUSTEIO DO SERVIÇO DE ILUMINAÇÃO PÚBLICA		
1241.50.0.0.00	CONTRIBUIÇÃO PARA O CUSTEIO DO SERVIÇO DE ILUMINAÇÃO PÚBLICA		
1241.50.0.1.00	CONTRIB.SERV.ILUMINAÇÃO PÚBLICA-PRINCIPAL	751 999	LEI MUNICIPAL Nº 086/2003 DE 04/12/2003;
1300.00.0.0.00	RECEITA PATRIMONIAL		
1310.00.0.0.00	EXPLORAÇÃO DO PATRIMÔNIO IMOBILIÁRIO DO ESTADO		
1311.00.0.0.00	EXPLORAÇÃO DO PATRIMÔNIO IMOBILIÁRIO DO ESTADO		
1311.01.0.0.00	ALUGUÉIS, ARRENDAMENTOS, FOROS, LAUDÊMIOS, TARIFAS DE OCUPAÇ		
1311.01.1.0.00	ALUGUÉIS E ARRENDAMENTOS		
1311.01.1.1.00	ALUGUÉIS E ARRENDAMENTOS - PRINCIPAL	500 999	LEI MUNICIPAL Nº 08/1993 DE 02/12/1993 (C.T.M.)
1311.01.2.0.00	FOROS, LAUDÊMIOS E TARIFAS DE OCUPAÇÃO		
1311.01.2.1.00	FOROS, LAUDÊMIOS E TARIFAS DE OCUPAÇÃO-PRINCIPAL	500 999	LEI FEDERAL 9760/46 DE 05/09/46; 9636/98 DE 15/05/1998 E 2398/87 DE 21/12/1987
1311.99.0.0.00	OUTRAS RECEITAS IMOBILIÁRIAS		
1311.99.0.1.00	OUTRAS RECEITAS IMOBILIÁRIAS - PRINCIPAL	500 999	LEI MUNICIPAL Nº 08/1993 DE 02/12/1993 (C.T.M.)
1320.00.0.0.00	VALORES MOBILIÁRIOS		
1321.00.0.0.00	JUROS E CORREÇÕES MONETÁRIAS		



MUNICÍPIO DE BONFIM DO PIAUÍ

RUA EMILIO BAIÃO, SN - CNPJ:41.522.210/0001-27

Orçamento Programa - Exercício de 2025

TABELA EXPLICATIVA - LEGISLAÇÃO DA RECEITA

(Inc. III, § 1º, Art.2º)

Página 3

Lei: 355, Data: 04/12/2024

Código	Discriminação	Fonte	Legislacao
1321.01.0.0.00	REMUNERAÇÃO DE DEPÓSITOS BANCÁRIOS		
1321.01.0.1.01	REMUNERAÇÃO DE DEPÓSITOS BANCÁRIOS - REC. NÃO VINCULADOS	500 999	CONSTITUIÇÃO FEDERAL ART. 30, INCISO III.
1321.01.0.1.02	REMUNERAÇÃO DE DEPÓSITOS BANCÁRIOS - CONVÊNIOS FEDERAIS	700 999	CONSTITUIÇÃO FEDERAL ART. 30, INCISO III.
1321.01.0.1.03	REMUNERAÇÃO DE DEPÓSITOS BANCÁRIOS - CONVÊNIOS ESTADUAIS	701 999	CONSTITUIÇÃO FEDERAL ART. 30, INCISO III.
1321.01.0.1.04	REMUNERAÇÃO DE DEPÓSITOS BANCÁRIOS - FUNDEB	540 230	CONSTITUIÇÃO FEDERAL ART. 30, INCISO III.
1321.01.0.1.08	REMUNERAÇÃO DE DEPÓSITOS BANCÁRIOS - QSE	550 999	CONSTITUIÇÃO FEDERAL ART. 30, INCISO III.
1321.01.0.1.09	REMUNERAÇÃO DE DEPÓSITOS BANCÁRIOS - PDDE	551 999	CONSTITUIÇÃO FEDERAL ART. 30, INCISO III.
1321.01.0.1.10	REMUNERAÇÃO DE DEPÓSITOS BANCÁRIOS - PNAE	552 999	CONSTITUIÇÃO FEDERAL ART. 30, INCISO III.
1321.01.0.1.11	REMUNERAÇÃO DE DEPÓSITOS BANCÁRIOS - PNATE	553 999	CONSTITUIÇÃO FEDERAL ART. 30, INCISO III.
1321.01.0.1.12	REMUNERAÇÃO DE DEPÓSITOS BANCÁRIOS - OUTROS FNDE	569 999	CONSTITUIÇÃO FEDERAL ART. 30, INCISO III.
1321.01.0.1.13	REMUNERAÇÃO DE DEPÓSITOS BANCÁRIOS - OUTROS EDUCAÇÃO	599 999	CONSTITUIÇÃO FEDERAL ART. 30, INCISO III.
1321.01.0.1.14	REMUNERAÇÃO DE DEPÓSITOS BANCÁRIOS - CONV. FED. EDUCAÇÃO	570 999	CONSTITUIÇÃO FEDERAL ART. 30, INCISO III.
1321.01.0.1.15	REMUNERAÇÃO DE DEPÓSITOS BANCÁRIOS - FMS TESOURE	500 300	CONSTITUIÇÃO FEDERAL ART. 30, INCISO III.
1321.01.0.1.16	REMUNERAÇÃO DE DEPÓSITOS BANCÁRIOS - FMS CUSTEIO	600 999	CONSTITUIÇÃO FEDERAL ART. 30, INCISO III.
1321.01.0.1.17	REMUNERAÇÃO DE DEPÓSITOS BANCÁRIOS - FMS INVESTIMENTO	601 999	CONSTITUIÇÃO FEDERAL ART. 30, INCISO III.
1321.01.0.1.18	REMUNERAÇÃO DE DEPÓSITOS BANCÁRIOS - FMS COVID	602 999	CONSTITUIÇÃO FEDERAL ART. 30, INCISO III.
1321.01.0.1.19	REMUNERAÇÃO DE DEPÓSITOS BANCÁRIOS - FMS REC. ESTADO	621 999	CONSTITUIÇÃO FEDERAL ART. 30, INCISO III.
1321.01.0.1.20	REMUNERAÇÃO DE DEPÓSITOS BANCÁRIOS - CONV. SAÚDE	631 999	CONSTITUIÇÃO FEDERAL ART. 30, INCISO III.
1321.01.0.1.21	REMUNERAÇÃO DE DEPÓSITOS BANCÁRIOS - FMAS TESOURE	500 999	CONSTITUIÇÃO FEDERAL ART. 30, INCISO III.
1321.01.0.1.22	REMUNERAÇÃO DE DEPÓSITOS BANCÁRIOS - FMAS PROGRAMAS	660 999	CONSTITUIÇÃO FEDERAL ART. 30, INCISO III.
1321.01.0.1.23	REMUNERAÇÃO DE DEPÓSITOS BANCÁRIOS - FMAS REC. ESTADO	661 999	CONSTITUIÇÃO FEDERAL ART. 30, INCISO III.
1321.01.0.1.24	REMUNERAÇÃO DE DEPÓSITOS BANCÁRIOS - CONV. SOCIAL	665 999	CONSTITUIÇÃO FEDERAL ART. 30, INCISO III.
1321.01.0.1.25	REMUNERAÇÃO DE DEPÓSITOS BANCÁRIOS - TRANSF. ESPECIAIS	706 999	CONSTITUIÇÃO FEDERAL ART. 30, INCISO III.

**MUNICÍPIO DE BONFIM DO PIAUÍ**

RUA EMILIO BAIÃO, SN - CNPJ:41.522.210/0001-27

Orçamento Programa - Exercício de 2025

TABELA EXPLICATIVA - LEGISLAÇÃO DA RECEITA

(Inc. III, § 1º, Art.2º)

Página 4

Lei: 355, Data: 04/12/2024

Código	Discriminação	Fonte	Legislação
1321.01.0.1.26	REMUNERAÇÃO DE DEPÓSITOS BANCÁRIOS - CIDE	750 999	CONSTITUIÇÃO FEDERAL ART. 30, INCISO III.
1321.01.0.1.27	REMUNERAÇÃO DE DEPÓSITOS BANCÁRIOS - COSIP	751 999	CONSTITUIÇÃO FEDERAL ART. 30, INCISO III.
1321.01.0.1.28	REMUNERAÇÃO DE DEPÓSITOS BANCÁRIOS - OUTRAS VINCULAÇÕES	747 999	CONSTITUIÇÃO FEDERAL ART. 30, INCISO III.
1321.01.0.1.29	REMUNERAÇÃO DE DEPÓSITOS BANCÁRIOS - LC 195/2022 - ART 5º AV	715 999	CONSTITUIÇÃO FEDERAL ART. 30, INCISO III.
1321.01.0.1.30	REMUNERAÇÃO DE DEPÓSITOS BANCÁRIOS - LC 195/2022 - ART 8º DE	716 999	CONSTITUIÇÃO FEDERAL ART. 30, INCISO III.
1321.01.0.1.31	REMUNERAÇÃO DE DEPÓSITOS BANCÁRIOS - FEP	720 999	CONSTITUIÇÃO FEDERAL ART. 30, INCISO III.
1321.01.0.1.32	REMUNERAÇÃO DE DEPÓSITOS BANCÁRIOS - PISO ENFERMAGEM	605 999	CONSTITUIÇÃO FEDERAL ART. 30, INCISO III.
1321.01.0.1.33	REMUNERAÇÃO DE DEPÓSITOS BANCÁRIOS - ALDIR BLANC	719 999	CONSTITUIÇÃO FEDERAL ART. 30, INCISO III.
1329.00.0.0.00	OUTROS VALORES MOBILIÁRIOS		
1329.99.0.0.00	OUTROS VALORES MOBILIÁRIOS		
1329.99.0.1.00	OUTROS VALORES MOBILIÁRIOS - PRINCIPAL	500 999	LEGISLAÇÃO ESPECÍFICA
1390.00.0.0.00	DEMAIS RECEITAS PATRIMONIAIS		
1399.00.0.0.00	OUTRAS RECEITAS PATRIMONIAIS		
1399.99.0.0.00	OUTRAS RECEITAS PATRIMONIAIS		
1399.99.0.1.00	OUTRAS RECEITAS PATRIMONIAIS - PRINCIPAL	500 999	LEGISLAÇÃO ESPECÍFICA
1600.00.0.0.00	RECEITA DE SERVIÇOS		
1610.00.0.0.00	SERVIÇOS ADMINISTRATIVOS E COMERCIAIS GERAIS		
1611.00.0.0.00	SERVIÇOS ADMINISTRATIVOS E COMERCIAIS GERAIS		
1611.01.0.0.00	SERV.ADM.COM.GERAIS PREST.ENTIDADE ÓRGÃOS PÚBLICOS GERAL		
1611.01.0.1.00	SERV.ADM.COM.GER.PREST.ENTID.ORG.PÚBL.-PRINCIPAL	500 999	LEI MUNICIPAL Nº 08/1993 DE 02/12/1993 (C.T.M.)
1611.01.0.2.00	SERV.ADM.COM.GER.PREST.ENTID.ORG.PÚBL.-MULTAS JUROS	500 999	LEI MUNICIPAL Nº 08/1993 DE 02/12/1993 (C.T.M.)
1611.02.0.0.00	INSCRIÇÃO EM CONCURSOS E PROCESSOS SELETIVOS		
1611.02.0.1.00	INSC.CONC.PROC.SELETIVOS-PRINCIPAL	500 999	LEI MUNICIPAL Nº 08/1993 DE 02/12/1993 (C.T.M.)
1700.00.0.0.00	TRANSFERÊNCIAS CORRENTES		
1710.00.0.0.00	TRANSFERÊNCIAS DA UNIÃO E DE SUAS ENTIDADES		
1711.00.0.0.00	TRANSFERÊNCIAS DECORRENTES DE PARTICIPAÇÃO NA RECEITA DA UNI		
1711.51.0.0.00	COTA-PARTE DO FUNDO DE PARTICIPAÇÃO DOS MUNICÍPIOS - FPM		

**MUNICÍPIO DE BONFIM DO PIAUÍ**

RUA EMILIO BAIÃO, SN - CNPJ:41.522.210/0001-27

Orçamento Programa - Exercício de 2025

TABELA EXPLICATIVA - LEGISLAÇÃO DA RECEITA

(Inc. III, § 1º, Art.2º)

Página 5

Lei: 355, Data: 04/12/2024

Código	Discriminação	Fonte	Legislação
1711.51.1.0.00	COTA-PARTE DO FUNDO DE PARTICIPAÇÃO DOS MUNICÍPIOS - COTA ME		
1711.51.1.1.00	COTA-PARTE DO FPM- COTA MENSAL - PRINCIPAL	500 999	CONSTITUIÇÃO FEDERAL DE 05/10/88, ART. 159, INCISO I, LETRA 'B'.
1711.51.2.0.00	COTA-PARTE DO FUNDO DE PARTICIPAÇÃO DOS MUNICÍPIOS - COTAS E		
1711.51.2.1.00	COTA-PARTE DO FPM- COTAS EXTRAORDINARIAS - PRINCIPAL	500 999	CONSTITUIÇÃO FEDERAL DE 05/10/88, ART. 159, INCISO I, LETRA 'D'.
1711.52.0.0.00	COTA-PARTE DO IMPOSTO SOBRE A PROPRIEDADE TERRITORIAL RURAL		
1711.52.0.1.00	COTA-PARTE DO IMP. PROPRIED.TERRIT.RURAL - PRINCIPAL	500 999	CONSTITUIÇÃO FEDERAL DE 05/10/88, ART. 158, INCISO II.
1712.00.0.0.00	TRANSF.COMPENS.FINANC.EXPL.RECURSOS NATURAIS		
1712.51.0.0.00	COTA-PARTE COMPENS.FINANC.EXPL.RECURSOS MINERAIS CFEM		
1712.51.0.1.00	CFEM - PRINCIPAL	708 999	CONSTITUIÇÃO FEDERAL DE 05/10/88, ART. 20, § 1º
1712.52.0.0.00	COTA-PARTE COMPENSAÇÃO FINANCEIRA PRODUÇÃO PETRÓLEO		
1712.52.4.0.00	COTA-PARTE DO FUNDO ESPECIAL DO PETRÓLEO – FEP		
1712.52.4.1.00	COTA - PARTE FEP– PRINCIPAL	720 999	LEI FEDERAL 7525 DE 22/07/1986.
1712.53.0.0.00	COTA-PARTE BÔNUS ASSINATURA CONTRATO PARTILHA DE PRODUÇÃO		
1712.53.0.1.00	COTA/PARTE BÔNUS ASSIN.CONTR.PART.PROD.-PRINCIPAL	721 999	LEI 14.337/2022
1712.99.0.0.00	OUTRAS TRANSF.COMP.FINANC.EXPLORAÇÃO DE RECURSOS NATURAIS		
1712.99.0.1.00	OUTR.TRANS.COMP.FINAN.EXPL.RECUR.NAT.-PRINCIPAL	500 999	LEGISLAÇÃO ESPECÍFICA
1713.00.0.0.00	TRANSFERÊNCIAS RECURSOS SISTEMA ÚNICO SAÚDE – SUS		
1713.50.0.0.00	TRANSF.SUS-FUNDO A FUNDO - BLOCO DE MANUTENÇÃO		
1713.50.1.0.00	TRANSF.SUS-FUNDO A FUNDO - BLOCO DE MANUTENÇÃO		
1713.50.1.1.01	TRANS.SUS-BLOCO MANUT.ATEN.PRIMÁRIA - PRINCIPAL	600 999	PORTARIA N. 828/GM/MS DE 17/04/2020, ART. 3, INCISO I.
1713.50.1.1.02	TRANS.SUS-BLOCO MANUT.ATEN.PRIMÁRIA - PACS	604 999	C.F. art. 198, §7ª
1713.50.1.1.04	TRANS.SUS-BLOCO MANUT.ATEN.PRIMÁRIA - EM. INDIVIDUAL	600 999	PORTARIA N. 828/GM/MS DE 17/04/2020, ART. 3, INCISO I.
1713.50.1.1.05	TRANS.SUS-BLOCO MANUT.ATEN.PRIMÁRIA - EM. BANCADA	600 999	PORTARIA N. 828/GM/MS DE 17/04/2020, ART. 3, INCISO I.
1713.50.1.1.06	TRANS.SUS-BLOCO MANUT.ATEN.PRIMÁRIA - EM. COMISSÃO	600 999	PORTARIA N. 828/GM/MS DE 17/04/2020, ART. 3,

**MUNICÍPIO DE BONFIM DO PIAUÍ**

RUA EMILIO BAIÃO, SN - CNPJ:41.522.210/0001-27

Orçamento Programa - Exercício de 2025

TABELA EXPLICATIVA - LEGISLAÇÃO DA RECEITA

(Inc. III, § 1º, Art.2º)

Página 6

Lei: 355, Data: 04/12/2024

Código	Discriminação	Fonte	Legislação
			INCISO I.
1713.50.1.1.07	TRANS.SUS-BLOCO MANUT.ATEN.PRIMÁRIA - EM. RELATOR	600 999	PORTARIA N. 828/GM/MS DE 17/04/2020, ART. 3, INCISO I.
1713.50.2.0.00	TRANSF.SUS- BLOCO MANUTENÇÃO-ATENÇÃO ESPECIALIZADA		
1713.50.2.1.00	TRANS.SUS-BLOCO MANUT.ATEN.ESPEC.-PRINCIPAL	600 999	PORTARIA N. 828/GM/MS DE 17/04/2020, ART. 3, INCISO I.
1713.50.3.0.00	TRANSF.SUS- BLOCO MANUTENÇÃO-VIGILÂNCIA EM SAÚDE		
1713.50.3.1.01	TRANS. REC. DO BL. DE MANUTENÇÃO DAS AÇÕES - VIG. EM SAÚDE	600 999	C.F. art. 198, §7ª
1713.50.3.1.02	TRANS. REC. DO BL. DE MANUTENÇÃO DAS AÇÕES - AG. ENDEMIAS	604 999	C.F. art. 198, §7ª
1713.50.4.0.00	TRANSF.SUS- BLOCO MANUTENÇÃO-ASSISTÊNCIA FARMACÊUTICA		
1713.50.4.1.00	TRANS.SUS- BLOCO MANUT.-ASSIST.FARMAC.-PRINCIPAL	600 999	PORTARIA N. 828/GM/MS DE 17/04/2020, ART. 3, INCISO I.
1713.50.5.0.00	TRANSF.SUS- BLOCO MANUTENÇÃO- GESTÃO DO SUS		
1713.50.5.1.01	TRANSFERÊNCIAS DE RECURSOS DO BLOCO DE MANUTENÇÃO DAS AÇÕES	600 999	PORTARIA N. 828/GM/MS DE 17/04/2020, ART. 3, INCISO I.
1713.50.5.1.02	TRANSF. DE REC. DO BLOCO DE MAN. DAS AÇÕES - PISO ENFERMAGEM	605 999	LEI Nº 14.434, DE 4 DE AGOSTO DE 2022
1713.51.0.0.00	TRANSF.SUS-FUNDO A FUNDO - BLOCO DE ESTRUTURAÇÃO		
1713.51.1.0.00	TRANSF.SUS-FUNDO FUNDO-BLOCO ESTRUTURAÇÃO-ATENÇÃO PRIMÁRIA		
1713.51.1.1.00	TRANS.SUS-BLOCO ESTRUT.-ATEN.PRIMÁRIA-PRINCIPAL	601 999	PORTARIA N. 828/GM/MS DE 17/04/2020, ART. 3, INCISO II.
1714.00.0.0.00	TRANSF.RECURSOS FUNDO NAC.DESENVOLVIMENTO EDUCAÇÃO-FNDE		
1714.50.0.0.00	TRANSFERÊNCIAS DO SALÁRIO-EDUCAÇÃO		
1714.50.0.1.00	TRANSF.SALÁRIO-EDUCAÇÃO- PRINCIPAL	550 999	LEI FEDERAL 10.832/03 DE 29/12/2003.
1714.51.0.0.00	TRANSFERÊNCIAS FNDE- PROGR.DINH.DIRETO NA ESCOLA - PDDE		
1714.51.0.1.00	TRANSF.FNDE-PROGR.DINH.DIRETO ESCOLA-PDDE-PRINCIPAL	551 999	LEI FEDERAL Nº 11.947/2009 E RESOLUÇÃO/CD/FNDE Nº 10, DE 18/04/2013.
1714.52.0.0.00	TRANSF.PROGRAMA NACIONAL ALIMENTAÇÃO ESCOLA- PNAE		
1714.52.0.1.00	TRANSF.PROGR.NAC. ALIMEN.ESCOLA-PNAE-PRINCIPAL	552 999	LEI FEDERAL Nº 11.947/2009.
1714.53.0.0.00	TRANSF.PROG.NACIONAL APOIOTRANSORTE DO ESCOLAR - PNATE		
1714.53.0.1.00	TRANSF.PROG.NAC.TRANSP.ESCOLAR-PNATE-PRINCIPAL	553 999	LEI FEDERAL Nº 10.880/2004.

**MUNICÍPIO DE BONFIM DO PIAUÍ**

RUA EMILIO BAIÃO, SN - CNPJ:41.522.210/0001-27

Orçamento Programa - Exercício de 2025

TABELA EXPLICATIVA - LEGISLAÇÃO DA RECEITA

(Inc. III, § 1º, Art.2º)

Página 7

Lei: 355, Data: 04/12/2024

Código	Discriminação	Fonte	Legislação
1714.99.0.0.00	OUTRAS TRANSF.DIRETAS FUNDO NACIONAL DESENV.EDUCAÇÃO-FNDE		
1714.99.0.1.00	OUTRAS TRANSF. FNDE- PRINCIPAL	569 999	LEGISLAÇÃO FNDE.
1715.00.0.0.00	TRANSFERÊNCIAS COMPLEMENTAÇÃO DA UNIÃO -FUNDEB		
1715.50.0.0.00	TRANSFERÊNCIAS COMPLEMENTAÇÃO UNIÃO FUNDEB-VAAT		
1715.50.0.1.00	TRANSF.COMP.UNIÃO FUNDEB-VAAT-PRINCIPAL	542 230	LEI Nº 14.113 DE 25/12/2020
1715.51.0.0.00	TRANSFERÊNCIAS COMPLEMENTAÇÃO UNIÃO FUNDEB-VAAF		
1715.51.0.1.00	TRANSF.COMP.UNIÃO FUNDEB-VAAF-PRINCIPAL	541 230	LEI Nº 14.113 DE 25/12/2020
1715.52.0.0.00	TRANSFERÊNCIAS COMPLEMENTAÇÃO UNIÃO FUNDEB-VAAR		
1715.52.0.1.00	TRANSF.COMP.UNIÃO FUNDEB-VAAR-PRINCIPAL	543 999	LEI Nº 14.113 DE 25/12/2020
1716.00.0.0.00	TRANSF.RECURSOS FUNDO NACIONAL ASSISTÊNCIA SOCIAL-FNAS		
1716.50.0.0.00	TRANSF.RECURSOS FUNDO NACIONAL ASSISTÊNCIA SOCIAL-FNAS		
1716.50.0.1.01	TRANSFERÊNCIAS DE RECURSOS DO FNAS - PROG. PRIMEIRA INFÂNCIA	660 999	DECRETO Nº 8.869 DE 05/10/2016.
1716.50.0.1.02	TRANSFERÊNCIAS DE RECURSOS DO FNAS - PSB PBFI	660 999	PORTARIA Nº 442/2005
1716.50.0.1.03	TRANSFERÊNCIAS DE RECURSOS DO FNAS - PSB SCFV	660 999	PORTARIA Nº 442/2005
1716.50.0.1.04	TRANSFERÊNCIAS DE RECURSOS DO FNAS - GBF - BOLSA FAMILIA	660 999	LEI Nº 12.058/2009
1716.50.0.1.05	TRANSFERÊNCIAS DE RECURSOS DO FNAS - IGD-SUAS	660 999	LEI Nº 12.435/2011
1716.50.0.1.06	TRANSFERÊNCIAS DE RECURSOS DO FNAS - MEDIA COMPLEXIDADE	660 999	LEGISLAÇÃO FNAS
1716.50.0.1.09	TRANSFERÊNCIAS DE RECURSOS DO FNAS - OUTROS PROGRAMAS SUAS	660 999	LEGISLAÇÃO FNAS
1717.00.0.0.00	TRANSFERÊNCIAS DE CONVÊNIOS DA UNIÃO E DE SUAS ENTIDADES		
1717.50.0.0.00	TRANSF.CONVÊNIOS UNIÃO SISTEMA ÚNICO SAÚDE-SUS		
1717.50.0.1.00	TRANSF.CONV.UNIÃO-SUS-PRINCIPAL	631 999	DECRETO FEDERAL Nº 8943/16 DE 27/12/2016.
1717.51.0.0.00	TRANSF.CONVÊNIOS UNIÃO PROGRAMAS DE EDUCAÇÃO		
1717.51.0.1.00	TRANSF.CONV.UNIÃO- PROGR.EDUC.-PRINCIPAL	570 999	DECRETO FEDERAL Nº 8943/16 DE 27/12/2016.
1717.52.0.0.00	TRANSF.CONVÊNIOS UNIÃO PROGRAMAS ASSISTENCIA SOCIAL		
1717.52.0.1.00	TRANSF.CONV.UNIÃO PROGR.ASSIST.SOCIAL-PRINCIPAL	665 999	DECRETO FEDERAL Nº 8943/16 DE 27/12/2016.
1717.54.0.0.00	TRANSF.CONV.UNIÃO PROGRAMAS SANEAMENTO BÁSICO		



MUNICÍPIO DE BONFIM DO PIAUÍ

RUA EMILIO BAIÃO, SN - CNPJ:41.522.210/0001-27

Orçamento Programa - Exercício de 2025

TABELA EXPLICATIVA - LEGISLAÇÃO DA RECEITA

(Inc. III, § 1º, Art.2º)

Página 8

Lei: 355, Data: 04/12/2024

Código	Discriminação	Fonte	Legislação
1717.54.0.1.00	TRANSF.CONV.UNIÃO Progr.SANEAM.BÁSICO-PRINCIPAL	700 999	DECRETO FEDERAL Nº 8943/16 DE 27/12/2016.
1717.99.0.0.00	OUTRAS TRANSF.CONVÊNIO UNIÃO ENTIDADES		
1717.99.0.1.00	OUTRAS TRANSF.CONV.UNIÃO ENTIDADES-PRINCIPAL	700 999	DECRETO FEDERAL Nº 8943/16 DE 27/12/2016.
1719.00.0.0.00	OUTRAS TRANSFERÊNCIAS RECURSOS UNIÃO E DE SUAS ENTIDADES		
1719.57.0.0.00	TRANSFERÊNCIA ESPECIAL DA UNIÃO		
1719.57.0.1.00	TRANSF.ESPECIAL DA UNIÃO-PRINCIPAL	706 999	EC Nº 105, DE 12 DE DEZEMBRO 2019
1719.58.0.0.00	TRANSF.OBRIG.LEI COMPLEMENTAR Nº 176/2020		
1719.58.0.1.00	TRANSF.OBRIG.LEI COMPLEM.Nº 176/2020-PRINCIPAL	500 999	LEI COMPLEMENTAR Nº 176/2020
1719.60.0.0.00	TRANSFERÊNCIAS ALDIR BLANC LEI Nº 14.399/2022		
1719.60.0.1.00	TRANSF.ALDIR BLANC LEI Nº 14.399/2022-PRINCIPAL	719 999	LEI Nº 14.399/2022
1719.99.0.0.00	OUTRAS TRANSF.RECURSOS UNIÃO ENTIDADES		
1719.99.0.1.01	OUTRAS TRANSFERÊNCIAS DE RECURSOS DA UNIÃO - NÃO VINCULADOS	500 999	LEGISLAÇÃO ESPECÍFICA
1719.99.0.1.02	OUTRAS TRANSFERÊNCIAS DE RECURSOS DA UNIÃO - EDUCAÇÃO	599 999	LEGISLAÇÃO ESPECÍFICA
1719.99.0.1.03	OUTRAS TRANSF.DE RECURSOS DA UNIÃO - OUTRAS VIN. UNIÃO	747 999	LEGISLAÇÃO ESPECÍFICA
1719.99.0.1.04	OUTRAS TRANSF.DE RECURSOS DA UNIÃO - OUTRAS VIN. ESTADO	748 999	LEGISLAÇÃO ESPECÍFICA
1719.99.0.1.05	OUTRAS TRANSF.RECURSOS UNIÃO ENTID.- OUT. REC. VINCULADOS	899 999	LEGISLAÇÃO ESPECÍFICA
1719.99.0.1.06	OUTRAS TRANSF. DE REC. DA UNIÃO - LC 195/2022 - ART. 5º AUDI	715 999	LEI COMPLEMENTAR Nº 195/2022
1719.99.0.1.07	OUTRAS TRANSF. DE REC. DA UNIÃO - LC 195/2022 - ART. 8º DEMA	716 999	LEI COMPLEMENTAR Nº 195/2022
1720.00.0.0.00	TRANSFERÊNCIAS ESTADOS DISTRITO FEDERAL E DE SUAS ENTIDADES		
1721.00.0.0.00	PARTICIPAÇÃO NA RECEITA DOS ESTADOS E DISTRITO FEDERAL		
1721.50.0.0.00	COTA-PARTE DO ICMS		
1721.50.0.1.00	COTA-PARTE DO ICMS – PRINCIPAL	500 999	CONSTITUIÇÃO FEDERAL DE 05/10/88, ART. 158.
1721.51.0.0.00	COTA-PARTE DO IPVA		
1721.51.0.1.00	COTA-PARTE DO IPVA – PRINCIPAL	500 999	CONSTITUIÇÃO FEDERAL DE 05/10/88, ART. 158.
1721.52.0.0.00	COTA-PARTE DO IPI – MUNICÍPIOS		
1721.52.0.1.00	COTA-PARTE DO IPI – MUNICÍPIOS – PRINCIPAL	500 999	CONSTITUIÇÃO FEDERAL DE 05/10/88, ART. 159.
	COTA-PARTE CONTRIBUIÇÃO INTERVENÇÃO DOMÍNIO ECONÓMICO		



MUNICÍPIO DE BONFIM DO PIAUÍ

RUA EMILIO BAIÃO, SN - CNPJ:41.522.210/0001-27

Orçamento Programa - Exercício de 2025

TABELA EXPLICATIVA - LEGISLAÇÃO DA RECEITA

(Inc. III, § 1º, Art.2º)

Página 9

Lei: 355, Data: 04/12/2024

Código	Discriminação	Fonte	Legislação
1721.53.0.0.00			
1721.53.0.1.00	COTA-PARTE-CIDE-PRINCIPAL	750 999	LEIS FEDERAIS Nº 10.336/01 E 10.636/02 E 10.866/04
1721.98.0.0.00	TRANSF.PARTIC.OUTRAS REC.IMPOSTOS ESTADOS DISTRITO FEDERAL		
1721.98.0.1.00	TRANSF.PARTIC.OUTRAS REC.IMP.EST.DFL-PRINCIPAL	500 999	LEGISLAÇÃO ESPECÍFICA
1723.00.0.0.00	TRANSFERÊNCIAS RECURSOS SISTEMA ÚNICO SAÚDE – SUS		
1723.50.0.0.00	TRANSFERÊNCIAS RECURSOS SISTEMA ÚNICO SAÚDE – SUS		
1723.50.0.1.01	TRANSFERÊNCIAS DE RECURSOS DO SUS – COFINANCIAMENTO	621 999	DECRETO ESTADUAL Nº 15.163 DE 25/04/2013
1723.50.0.1.02	TRANSFERÊNCIAS DE RECURSOS DO SUS - PROGRAMA ESTADUAL	621 999	LEGISLAÇÃO ESPECÍFICA
1724.00.0.0.00	TRANSF.CONVÊNIO ESTADOS E DF ENTIDADES		
1724.50.0.0.00	TRANSF.CONV.ESTADOS E DF PARA SUS		
1724.50.0.1.00	TRANSF.CONV.ESTADOS E DF PARA SUS-PRINCIPAL	632 999	DECRETOS ESTADUAIS Nº 12440/06 DE 01/12/2006 E Nº 13860/09 DE 22/09/2009.
1724.51.0.0.00	TRANSF. CONVÊNIO ESTADOS PROGRAMA EDUCAÇÃO		
1724.51.0.1.00	TRANSF.CONV.ESTADOS PROGR.EDUCAÇÃO-PRINCIPAL	571 999	DECRETOS ESTADUAIS Nº 12440/06 DE 01/12/2006 E Nº 13860/09 DE 22/09/2009.
1724.99.0.0.00	OUTRAS TRANSF.CONV.ESTADOS E DF E ENTIDADES		
1724.99.0.1.00	OUTRAS TRANSF.CONV.EST.E DF E ENTID.-PRINCIPAL	701 999	DECRETOS ESTADUAIS Nº 12440/06 DE 01/12/2006 E Nº 13860/09 DE 22/09/2009.
1729.00.0.0.00	OUTRAS TRANSFERÊNCIAS DOS ESTADOS E DISTRITO FEDERAL		
1729.51.0.0.00	TRANSFERÊNCIAS DE ESTADOS DESTINADAS À ASSISTÊNCIA SOCIAL		
1729.51.0.1.00	TRANSF.ESTADOS ASSIST.SOCIAL-PRINCIPAL	661 999	LEGISLAÇÃO ESTADUAL
1729.52.0.0.00	TRANSF.RECURSOS PROGRAMAS DE EDUCAÇÃO		
1729.52.0.1.00	TRANSF.RECURSOS PROGR.EDUCAÇÃO-PRINCIPAL	576 999	LEGISLAÇÃO ESPECÍFICA
1729.99.0.0.00	OUTRAS TRANSFERÊNCIAS DOS ESTADOS E DF		
1729.99.0.1.01	OUTRAS TRANSFERÊNCIAS DOS ESTADOS E DF - PRINCIPAL	500 999	LEGISLAÇÃO ESPECÍFICA.
1729.99.0.1.02	OUTRAS TRANSFERÊNCIAS DOS ESTADOS E DF - TRANSF. ESPECIAIS	710 999	LEGISLAÇÃO ESPECÍFICA.
1740.00.0.0.00	TRANSFERÊNCIAS DE INSTITUIÇÕES PRIVADAS		
1741.00.0.0.00	TRANSFERÊNCIAS DE INSTITUIÇÕES PRIVADAS		
1741.99.0.0.00	OUTRAS TRANSFERÊNCIAS DE INSTITUIÇÕES PRIVADAS		

**MUNICÍPIO DE BONFIM DO PIAUÍ**

RUA EMILIO BAIÃO, SN - CNPJ:41.522.210/0001-27

Orçamento Programa - Exercício de 2025

TABELA EXPLICATIVA - LEGISLAÇÃO DA RECEITA

(Inc. III, § 1º, Art.2º)

Página 10

Lei: 355, Data: 04/12/2024

Código	Discriminação	Fonte	Legislação
1741.99.0.1.00	OUTRAS TRANSF.INSTIT.PRIVADAS-PRINCIPAL	669 999	LEGISLAÇÃO ESPECÍFICA.
1750.00.0.0.00	TRANSFERÊNCIAS DE OUTRAS INSTITUIÇÕES PÚBLICAS		
1751.00.0.0.00	TRANSF.RECURSOS FUNDO MANUTENÇÃO DESENVOL.EDUCAÇÃO-FUNDEB		
1751.50.0.0.00	TRANSF.RECURSOS FUNDO MANUTENÇÃO DESENVOL.EDUCAÇÃO-FUNDEB		
1751.50.0.1.00	TRANSF.RECURSOS FUNDEB-PRINCIPAL	540 230	LEI Nº 14.113 DE 25/12/2020.
1759.00.0.0.00	DEMAIS TRANSFERÊNCIAS DE OUTRAS INSTITUIÇÕES PÚBLICAS		
1759.99.0.0.00	DEMAIS TRANSFERÊNCIAS DE OUTRAS INSTITUIÇÕES PÚBLICAS		
1759.99.0.1.00	DEMAIS TRANSF.OUTRAS INSTITUIÇÕES PÚBL.-PRINCIPAL	669 999	LEGISLAÇÃO ESPECÍFICA.
1900.00.0.0.00	OUTRAS RECEITAS CORRENTES		
1920.00.0.0.00	INDENIZAÇÕES, RESTITUIÇÕES E RESSARCIMENTOS		
1922.00.0.0.00	RESTITUIÇÕES		
1922.99.0.0.00	OUTRAS RESTITUIÇÕES		
1922.99.0.1.00	OUTRAS RESTITUIÇÕES – PRINCIPAL	500 999	LEGISLAÇÃO ESPECÍFICA.
1990.00.0.0.00	DEMAIS RECEITAS CORRENTES		
1999.00.0.0.00	OUTRAS RECEITAS CORRENTES		
1999.99.0.0.00	OUTRAS RECEITAS		
1999.99.3.0.00	OUTRAS REC.NÃO ARREC.NÃO PROJETADAS PELA RFB-FINANCEIRAS		
1999.99.3.1.00	OUTR.REC.NÃO ARREC.NÃO PROJ.RFB-FINAN.-PRINCIPAL	500 999	LEGISLAÇÃO ESPECÍFICA
2000.00.0.0.00	RECEITAS DE CAPITAL		
2100.00.0.0.00	OPERAÇÕES DE CRÉDITO		
2110.00.0.0.00	OPERAÇÕES DE CRÉDITO – MERCADO INTERNO		
2119.00.0.0.00	OUTRAS OPERAÇÕES DE CRÉDITO – MERCADO INTERNO		
2119.99.0.0.00	OUTRAS OPERAÇÕES DE CRÉDITO – MERCADO INTERNO		
2119.99.0.1.00	OUTRAS OP.CRÉDITO-MERCADO INTERNO-PRINCIPAL	754 999	LEGISLAÇÃO ESPECÍFICA
2200.00.0.0.00	ALIENAÇÃO DE BENS		
2210.00.0.0.00	ALIENAÇÃO DE BENS MÓVEIS		
2213.00.0.0.00	ALIENAÇÃO DE BENS MÓVEIS E SEMOVENTES		
2213.01.0.0.00	ALIENAÇÃO DE BENS MÓVEIS E SEMOVENTES		
2213.01.0.1.00	ALIEN.BENS MÓVEIS E SEMOVENTES-PRINCIPAL	755 999	LEGISLAÇÃO ESPECÍFICA
2220.00.0.0.00	ALIENAÇÃO DE BENS IMÓVEIS		

**MUNICÍPIO DE BONFIM DO PIAUÍ**

RUA EMILIO BAIÃO, SN - CNPJ:41.522.210/0001-27

Orçamento Programa - Exercício de 2025

TABELA EXPLICATIVA - LEGISLAÇÃO DA RECEITA

(Inc. III, § 1º, Art.2º)

Página 11

Lei: 355, Data: 04/12/2024

Código	Discriminação	Fonte	Legislação
2221.00.0.0.00	ALIENAÇÃO DE BENS IMÓVEIS		
2221.01.0.0.00	ALIENAÇÃO DE BENS IMÓVEIS		
2221.01.0.1.00	ALIENAÇÃO DE BENS IMÓVEIS – PRINCIPAL	755 999	LEGISLAÇÃO ESPECÍFICA
2400.00.0.0.00	TRANSFERÊNCIAS DE CAPITAL		
2410.00.0.0.00	TRANSFERÊNCIAS DA UNIÃO E DE SUAS ENTIDADES		
2411.00.0.0.00	TRANSFERÊNCIAS DE RECURSOS DO SISTEMA ÚNICO DE SAÚDE – SUS		
2411.50.0.0.00	TRANSF.RECURSOS-SUS-FUNDO A FUNDO – BLOCO DE MANUTENÇÃO		
2411.50.1.0.00	TRANSF.RECUR.-SUS-BLOCO MANUTENÇÃO-ATENÇÃO PRIMÁRIA		
2411.50.1.1.00	TRANSF.-SUS-BLOCO MANUT.ATEN.PRIMÁRIA-PRINCIPAL	600 999	PORTARIA N. 828/GM/MS DE 17/04/2020, ART. 3, INCISO I.
2411.51.0.0.00	TRANSF.RECURSOS-SUS-FUNDO A FUNDO – BLOCO DE ESTRUTURAÇÃO		
2411.51.1.0.00	TRANSF.-SUS-BLOCO ESTRUTURAÇÃO-ATENÇÃO PRIMÁRIA		
2411.51.1.1.00	TRANSF.-SUS-BLOCO ESTRUT.-ATEN.PRIMÁRIA-PRINCIPAL	601 999	PORTARIA N. 828/GM/MS DE 17/04/2020, ART. 3, INCISO II.
2411.51.2.0.00	TRANSF.-SUS-BLOCO ESTRUTURAÇÃO-ATENÇÃO ESPECIALIZADA		
2411.51.2.1.00	TRANSF.-SUS-BLOCO ESTRUT.-ATEN.ESPEC.-PRINCIPAL	601 999	PORTARIA N. 828/GM/MS DE 17/04/2020, ART. 3, INCISO II.
2411.51.9.0.00	TRANSF.-SUS-BLOCO ESTRUTURAÇÃO-OUTROS PROGRAMAS		
2411.51.9.1.01	TRANSF. DE REC. DO BLOCO DE ESTRUTURAÇÃO DA REDE - PRINCIPAL	601 999	PORTARIA N. 828/GM/MS DE 17/04/2020, ART. 3, INCISO II.
2412.00.0.0.00	TRANSF.RECUR FUNDO NACIONAL DESENVOLVIMENTO EDUCAÇÃO-FNDE		
2412.50.0.0.00	TRANSF.RECUR. PROGRAMAS EDUCAÇÃO		
2412.50.2.0.00	TRANS.PROGR.NAC.REEST.AQ.EQUIP.ED.INFANTIL-PROINFÂNCIA		
2412.50.2.1.00	TRANS.PROG.NAC.REEST.AQ.EQUIP.ED.INF.L-PROINFÂNCIA-PRINCIPAL	569 999	RESOLUÇÕES FNDE.
2412.50.9.0.00	OUTRAS TRANSFERÊNCIAS DESTINADAS A PROGRAMAS DE EDUCAÇÃO		
2412.50.9.1.00	OUTRAS TRANSF. Progr. EDUCAÇÃO-PRINCIPAL	569 999	RESOLUÇÕES FNDE.
2413.00.0.0.00	TRANSF.RECURSOS FUNDO NACIONAL ASSISTÊNCIA SOCIAL-FNAS		
2413.50.0.0.00	TRANSF.RECURSOS FUNDO NACIONAL ASSISTÊNCIA SOCIAL-FNAS		
2413.50.0.1.00	TRANSF.RECUR.FUNDO NAC.ASSIST.SOCIAL-FNAS-PRINCIPAL	669 999	LEIS FEDERAIS Nº 8742/93 DE 07/12/1993 E 12435/11 DE 03/07/2011.

**MUNICÍPIO DE BONFIM DO PIAUÍ**

RUA EMILIO BAIÃO, SN - CNPJ:41.522.210/0001-27

Orçamento Programa - Exercício de 2025

TABELA EXPLICATIVA - LEGISLAÇÃO DA RECEITA

(Inc. III, § 1º, Art.2º)

Página 12

Lei: 355, Data: 04/12/2024

Código	Discriminação	Fonte	Legislação
2414.00.0.0.00	TRANSFERÊNCIAS DE CONVÊNIO DA UNIÃO E DE SUAS ENTIDADES		
2414.50.0.0.00	TRANSF. CONVÊNIO UNIÃO PARA O SUS		
2414.50.0.1.00	TRANSF. CONV. UNIÃO PARA O SUS-PRINCIPAL	631 999	DECRETO FEDERAL Nº 8943/16 DE 27/12/2016.
2414.51.0.0.00	TRANSF. CONVÊNIO UNIÃO PROGRAMAS EDUCAÇÃO		
2414.51.0.1.00	TRANSF. CONV. UNIÃO Progr. Educação-PRINCIPAL	570 999	DECRETO FEDERAL Nº 8943/16 DE 27/12/2016.
2414.52.0.0.00	TRANSF. CONVÊNIO UNIÃO PROGRAMAS DE SANEAMENTO BÁSICO		
2414.52.0.1.00	TRANSF. CONV. UNIÃO Progr. SANEAM. BÁSICO-PRINCIPAL	700 999	DECRETO FEDERAL Nº 8943/16 DE 27/12/2016.
2414.53.0.0.00	TRANSF. CONVÊNIO UNIÃO PROGRAMAS MEIO AMBIENTE		
2414.53.0.1.00	TRANSF. CONV. UNIÃO Progr. MEIO AMBIENTE-PRINCIPAL	700 999	DECRETO FEDERAL Nº 8943/16 DE 27/12/2016.
2414.54.0.0.00	TRANSF. CONVÊNIO UNIÃO PROGRAMAS INFRAESTRUTURA TRANSPORTE		
2414.54.0.1.00	TRANSF. CONV. UNIÃO Progr. INFRA. TRANSP.-PRINCIPAL	700 999	DECRETO FEDERAL Nº 8943/16 DE 27/12/2016.
2414.99.0.0.00	OUTRAS TRANSFERÊNCIAS CONVÊNIO UNIÃO E DE SUAS ENTIDADES		
2414.99.0.1.01	OUTRAS TRANSFERÊNCIAS DE CONVÊNIO DA UNIÃO - PRINCIPAL	700 999	DECRETO FEDERAL Nº 8943/16 DE 27/12/2016.
2414.99.0.1.02	OUTRAS TRANSFERÊNCIAS DE CONVÊNIO DA UNIÃO - ASS. SOCIAL	665 999	DECRETO FEDERAL Nº 8943/16 DE 27/12/2016.
2419.00.0.0.00	OUTRAS TRANSF. RECURSOS UNIÃO E DE SUAS ENTIDADES		
2419.51.0.0.00	TRANSFERÊNCIA ESPECIAL DA UNIÃO		
2419.51.0.1.00	TRANSF. ESPECIAL UNIÃO-PRINCIPAL	706 999	EC Nº 105, DE 12 DE DEZEMBRO 2019
2420.00.0.0.00	TRANSF. ESTADOS E DO DISTRITO FEDERAL E DE SUAS ENTIDADES		
2421.00.0.0.00	TRANSF. RECURSOS SISTEMA ÚNICO SAÚDE-SUS-ESTADOS E DF		
2421.50.0.0.00	TRANSFERÊNCIAS DE RECURSOS DO SISTEMA ÚNICO DE SAÚDE - SUS		
2421.50.0.1.00	TRANSF. RECURSOS-SUS-PRINCIPAL	621 999	LEGISLAÇÃO ESPECÍFICA
2422.00.0.0.00	TRANSF. CONVÊNIO ESTADOS E DF E DE SUAS ENTIDADES		
2422.50.0.0.00	TRANSFERÊNCIAS CONVÊNIO ESTADOS PARA SUS		
2422.50.0.1.00	TRANSF. CONV. ESTADOS PARA SUS-PRINCIPAL	632 999	DECRETOS ESTADUAIS Nº 12440/06 DE 01/12/2006 E Nº 13860/09 DE 22/09/2009.
2422.51.0.0.00	TRANSFERÊNCIAS DE CONVÊNIO DOS ESTADOS DESTINADAS A PROGRAM		
2422.51.0.1.00	TRANSF. CONV. ESTADOS Progr. Educação-PRINCIPAL	571 999	DECRETOS ESTADUAIS Nº 12440/06 DE 01/12/2006 E Nº 13860/09 DE 22/09/2009.
2422.52.0.0.00	TRANSFERÊNCIAS CONVÊNIO ESTADOS SANEAMENTO BÁSICO		

**MUNICÍPIO DE BONFIM DO PIAUÍ**

RUA EMILIO BAIÃO, SN - CNPJ:41.522.210/0001-27

Orçamento Programa - Exercício de 2025

TABELA EXPLICATIVA - LEGISLAÇÃO DA RECEITA

(Inc. III, § 1º, Art.2º)

Página 13

Lei: 355, Data: 04/12/2024

Código	Discriminação	Fonte	Legislação
2422.52.0.1.00	TRANSF.CONV.ESTADOS PROGR.SANEAM.BÁSICO-PRINCIPAL	701 999	DECRETOS ESTADUAIS Nº 12440/06 DE 01/12/2006 E Nº 13860/09 DE 22/09/2009.
2422.53.0.0.00	TRANSFERÊNCIAS CONVÊNIOS ESTADOS PROGRAMAS DE MEIO AMBIENTE		
2422.53.0.1.00	TRANSF.CONV.ESTADOS PROGR.MEIO AMBIENTE-PRINCIPAL	701 999	DECRETOS ESTADUAIS Nº 12440/06 DE 01/12/2006 E Nº 13860/09 DE 22/09/2009.
2422.54.0.0.00	TRANSF.CONVÊNIOS ESTADOS PROGR.INFRAESTRUTURA TRANSPORTE		
2422.54.0.1.00	TRANSF.CONV.ESTADOS PROGR.INFRAEST.TRANSP.-PRINCIPAL	701 999	DECRETOS ESTADUAIS Nº 12440/06 DE 01/12/2006 E Nº 13860/09 DE 22/09/2009.
2422.99.0.0.00	OUTRAS TRANSF.CONV. ESTADOS E DF E DE SUA ENTIDADES		
2422.99.0.1.00	OUTRAS TRANSF.CONV.EST/DFSUA ENTID.-PRINCIPAL	701 999	DECRETOS ESTADUAIS Nº 12440/06 DE 01/12/2006 E Nº 13860/09 DE 22/09/2009.
2900.00.0.0.00	OUTRAS RECEITAS DE CAPITAL		
2990.00.0.0.00	DEMAIS RECEITAS DE CAPITAL		
2999.00.0.0.00	OUTRAS RECEITAS DE CAPITAL		
2999.99.0.0.00	OUTRAS RECEITAS DE CAPITAL		
2999.99.0.1.00	OUTRAS RECEITAS DE CAPITAL – PRINCIPAL	500 999	LEGISLAÇÃO ESPECIFICA
9000.00.0.0.00	(R) DEDUCOES DA RECEITA		
9500.00.0.0.00	(R) DEDUÇÕES DO FUNDEB		
9510.00.0.0.00	(R) DEDUÇÕES DO FUNDEB	500 999	LEI Nº 14.113 DE 25/12/2020.

PAULO HENRIQUE VIANA PINDAÍBA
PREFEITO MUNICIPAL
856.872.433-72

PAULO FELIPE GOMES MEIRELES
CONTADOR - CRC-PI 011881/O-3
057.087.833-03



MUNICÍPIO DE BONFIM DO PIAUÍ

RUA EMILIO BAIÃO, SN - CNPJ:41.522.210/0001-27

Orçamento Programa - Exercício de 2025

DEMONSTRATIVO DA RECEITA E DESPESA SEGUNDO AS CATEGORIAS ECONOMICAS

(Inc.II, §1º, Art.2º)

Anexo 01

Página 1

Lei: 355, Data: 04/12/2024

RECEITA	R\$	R\$
RECEITAS CORRENTES		
IMPOSTOS, TAXAS E CONTRIBUIÇÕES DE MELHORIA	1.289.238,31	
CONTRIBUIÇÕES	400.000,00	
RECEITA PATRIMONIAL	203.300,00	
RECEITA DE SERVIÇOS	35.100,00	
TRANSFERÊNCIAS CORRENTES	39.109.949,42	
OUTRAS RECEITAS CORRENTES	20.000,00	
(R) DEDUÇÕES DO FUNDEB	-3.716.160,00	
SUB TOTAL		37.341.427,73
TOTAL		37.341.427,73
SUPERAVIT DO ORÇAMENTO CORRENTE		2.895.350,00
RECEITAS DE CAPITAL		
OPERAÇÕES DE CRÉDITO	300.000,00	
ALIENAÇÃO DE BENS	100.000,00	
TRANSFERÊNCIAS DE CAPITAL	4.520.000,00	
OUTRAS RECEITAS DE CAPITAL	10.000,00	
SUB TOTAL		4.930.000,00
TOTAL		7.825.350,00

RESUMO

RECEITAS CORRENTES.	41.057.587,73
DEDUÇÕES DA RECEITA CORRENTE	-3.716.160,00
RECEITAS DE CAPITAL	4.930.000,00
TOTAL DE RECEITAS	42.271.427,73
TOTAL	42.271.427,73

DESPESA	R\$	R\$
DESPESAS CORRENTES		
PESSOAL E ENCARGOS SOCIAIS	17.781.950,00	
JUROS E ENCARGOS DA DÍVIDA	300.000,00	
OUTRAS DESPESAS CORRENTES	16.364.127,73	
SUB TOTAL		34.446.077,73
SUPERAVIT DO ORÇAMENTO CORRENTE		2.895.350,00
TOTAL		37.341.427,73
DESPESAS DE CAPITAL		
INVESTIMENTOS	7.221.750,00	
INVERSÕES FINANCEIRAS	3.600,00	
AMORTIZAÇÃO DA DÍVIDA	320.000,00	
SUB TOTAL		7.545.350,00
RESERVA DE CONTINGENCIA		280.000,00
TOTAL		7.825.350,00

RESUMO

DESPESAS CORRENTES	34.446.077,73
DESPESAS DE CAPITAL	7.545.350,00
RESERVA DE CONTINGÊNCIA	280.000,00
TOTAL DE DESPESA	42.271.427,73
TOTAL	42.271.427,73



MUNICÍPIO DE BONFIM DO PIAUÍ

RUA EMILIO BAIÃO, SN - CNPJ:41.522.210/0001-27

Orçamento Programa - Exercício de 2025

DEMONSTRATIVO DA RECEITA E DESPESA SEGUNDO AS CATEGORIAS ECONOMICAS

(Inc.II, §1º, Art.2º)

Anexo 01

Página 2

Lei: 355, Data: 04/12/2024

PAULO HENRIQUE VIANA PINDAÍBA
PREFEITO MUNICIPAL
856.872.433-72

PAULO FELIPE GOMES MEIRELES
CONTADOR - CRC-PI 011881/O-3
057.087.833-03



RECEITAS SEGUNDO AS CATEGORIAS ECONOMICAS

Código	Especificação	F.R.-C.A.	Desdobramento	SubCategoria Fonte	Categoria Econômica
1000.00.0.0.00	RECEITAS CORRENTES.				41.057.587,73
1100.00.0.0.00	IMPOSTOS, TAXAS E CONTRIBUIÇÕES DE MELHORIA			1.289.238,31	
1110.00.0.0.00	IMPOSTOS			1.279.238,31	
1112.00.0.0.00	IMPOSTOS SOBRE O PATRIMÔNIO		25.620,00		
1112.50.0.0.00	IMPOSTO SOBRE A PROPRIEDADE PREDIAL E TERRITORIAL URBANA		15.350,00		
1112.50.0.1.00	IPTU - PRINCIPAL	1.500.00.999.001	15.000,00		
1112.50.0.2.00	IPTU - MULTAS E JUROS	1.500.00.999.001	200,00		
1112.50.0.3.00	IPTU - DIVIDA ATIVA	1.500.00.999.001	100,00		
1112.50.0.4.00	IPTU- DIVIDA ATIVA MULTAS JUROS	1.500.00.999.001	50,00		
1112.53.0.0.00	ITBI-"INTER VIVOS"		10.270,00		
1112.53.0.1.00	ITBI-"INTER VIVOS"-PRINCIPAL	1.500.00.999.001	10.000,00		
1112.53.0.2.00	ITBI-"INTER VIVOS"-MULTAS E JUROS	1.500.00.999.001	200,00		
1112.53.0.3.00	ITBI-"INTER VIVOS"- DIVIDA ATIVA	1.500.00.999.001	50,00		
1112.53.0.4.00	ITBI-"INTER VIVOS"-DIVIDA ATIVA MULTAS JUROS	1.500.00.999.001	20,00		
1113.00.0.0.00	IMPOSTOS SOBRE A RENDA E PROVENTOS DE QUALQUER NATUREZA		752.722,35		
1113.03.0.0.00	IMPOSTO SOBRE A RENDA - RETIDO NA FONTE		752.722,35		
1113.03.1.0.00	IMPOSTO SOBRE A RENDA - RETIDO NA FONTE - TRABALHO		552.722,35		
1113.03.1.1.00	IRRF-TRABALHO-PRINCIPAL	1.500.00.999.001	552.722,35		
1113.03.4.0.00	IRRF- OUTROS RENDIMENTOS		200.000,00		
1113.03.4.1.00	IRRF- OUTROS RENDIMENTOS-PRINCIPAL	1.500.00.999.001	200.000,00		
1114.00.0.0.00	IMPOSTO PRODUÇÃO CIRCULAÇÃO MERCADORIAS SERVIÇOS		500.895,96		
1114.51.0.0.00	IMPOSTOS SOBRE SERVIÇOS		500.895,96		
1114.51.1.0.00	IMPOSTO SOBRE SERVIÇOS DE QUALQUER NATUREZA - ISSQN		500.895,96		
1114.51.1.1.00	ISSQN - PRINCIPAL	1.500.00.999.001	500.895,96		
1120.00.0.0.00	TAXAS			9.000,00	
1121.00.0.0.00	TAXAS PELO EXERCÍCIO DO PODER DE POLÍCIA		6.000,00		
1121.01.0.0.00	TAXAS DE INSPEÇÃO, CONTROLE E FISCALIZAÇÃO		6.000,00		
1121.01.0.1.00	TAXAS DE INSPEÇÃO, CONTROLE E FISCALIZAÇÃO - PRINCIPAL	1.500.00.999.001	6.000,00		
1122.00.0.0.00	TAXAS PELA PRESTAÇÃO DE SERVIÇOS		3.000,00		
1122.01.0.0.00	TAXAS PELA PRESTAÇÃO DE SERVIÇOS EM GERAL		3.000,00		
1122.01.0.1.00	TAXAS PELA PRESTAÇÃO DE SERVIÇOS EM GERAL - PRINCIPAL	1.500.00.999.001	3.000,00		
1130.00.0.0.00	CONTRIBUIÇÃO DE MELHORIA			1.000,00	
1131.00.0.0.00	CONTRIBUIÇÃO DE MELHORIA		1.000,00		
1131.99.0.0.00	OUTRAS CONTRIBUIÇÕES DE MELHORIA		1.000,00		
1131.99.0.1.00	OUTRAS CONTRIBUIÇÕES DE MELHORIA - PRINCIPAL	1.500.00.999.001	1.000,00		
1200.00.0.0.00	CONTRIBUIÇÕES			400.000,00	
1240.00.0.0.00	CONTRIBUIÇÃO PARA O CUSTEIO DO SERVIÇO DE ILUMINAÇÃO PÚBLICA			400.000,00	
1241.00.0.0.00	CONTRIBUIÇÃO PARA O CUSTEIO DO SERVIÇO DE ILUMINAÇÃO PÚBLICA		400.000,00		
1241.50.0.0.00	CONTRIBUIÇÃO PARA O CUSTEIO DO SERVIÇO DE ILUMINAÇÃO PÚBLICA		400.000,00		
1241.50.0.1.00	CONTRIB.SERV.ILUMINAÇÃO PÚBLICA-PRINCIPAL	1.751.00.999.104	400.000,00		
1300.00.0.0.00	RECEITA PATRIMONIAL			203.300,00	
1310.00.0.0.00	EXPLORAÇÃO DO PATRIMÔNIO IMOBILIÁRIO DO ESTADO			1.500,00	
1311.00.0.0.00	EXPLORAÇÃO DO PATRIMÔNIO IMOBILIÁRIO DO ESTADO		1.500,00		
1311.01.0.0.00	ALUGUÉIS, ARRENDAMENTOS, FOROS, LAUDÊMIOS, TARIFAS DE OCUPAÇ		1.000,00		
1311.01.1.0.00	ALUGUÉIS E ARRENDAMENTOS		500,00		
1311.01.1.1.00	ALUGUÉIS E ARRENDAMENTOS - PRINCIPAL	1.500.00.999.001	500,00		
1311.01.2.0.00	FOROS, LAUDÊMIOS E TARIFAS DE OCUPAÇÃO		500,00		
1311.01.2.1.00	FOROS, LAUDÊMIOS E TARIFAS DE OCUPAÇÃO-PRINCIPAL	1.500.00.999.001	500,00		
1311.99.0.0.00	OUTRAS RECEITAS IMOBILIÁRIAS		500,00		
1311.99.0.1.00	OUTRAS RECEITAS IMOBILIÁRIAS - PRINCIPAL	1.500.00.999.001	500,00		
1320.00.0.0.00	VALORES MOBILIÁRIOS			200.800,00	
1321.00.0.0.00	JUROS E CORREÇÕES MONETÁRIAS		200.000,00		
1321.01.0.0.00	REMUNERAÇÃO DE DEPÓSITOS BANCÁRIOS		200.000,00		
1321.01.0.1.00	REMUNERAÇÃO DE DEPÓSITOS BANCÁRIOS - PRINCIPAL		200.000,00		
1321.01.0.1.01	REMUNERAÇÃO DE DEPÓSITOS BANCÁRIOS - REC. NÃO VINCULADOS	1.500.00.999.001	20.000,00		



RECEITAS SEGUNDO AS CATEGORIAS ECONOMICAS

Código	Especificação	F.R.-C.A.	Desdobramento	SubCategoria Fonte	Categoria Econômica
1321.01.0.1.02	REMUNERAÇÃO DE DEPÓSITOS BANCÁRIOS - CONVÊNIO FEDERAIS	1.700.00.999.101	20.000,00		
1321.01.0.1.03	REMUNERAÇÃO DE DEPÓSITOS BANCÁRIOS - CONVÊNIO ESTADUAIS	1.701.00.999.102	100,00		
1321.01.0.1.04	REMUNERAÇÃO DE DEPÓSITOS BANCÁRIOS - FUNDEB	1.540.00.230.000	50.000,00		
1321.01.0.1.08	REMUNERAÇÃO DE DEPÓSITOS BANCÁRIOS - QSE	1.550.00.999.201	5.000,00		
1321.01.0.1.09	REMUNERAÇÃO DE DEPÓSITOS BANCÁRIOS - PDDE	1.551.00.999.202	150,00		
1321.01.0.1.10	REMUNERAÇÃO DE DEPÓSITOS BANCÁRIOS - PNAE	1.552.00.999.203	800,00		
1321.01.0.1.11	REMUNERAÇÃO DE DEPÓSITOS BANCÁRIOS - PNATE	1.553.00.999.204	1.000,00		
1321.01.0.1.12	REMUNERAÇÃO DE DEPÓSITOS BANCÁRIOS - OUTROS FNDE	1.569.00.999.206	20.000,00		
1321.01.0.1.13	REMUNERAÇÃO DE DEPÓSITOS BANCÁRIOS - OUTROS EDUCAÇÃO	1.599.00.999.209	50,00		
1321.01.0.1.14	REMUNERAÇÃO DE DEPÓSITOS BANCÁRIOS - CONV. FED. EDUCAÇÃO	1.570.00.999.207	50,00		
1321.01.0.1.15	REMUNERAÇÃO DE DEPÓSITOS BANCÁRIOS - FMS TESOIRO	1.500.00.300.001	4.750,00		
1321.01.0.1.16	REMUNERAÇÃO DE DEPÓSITOS BANCÁRIOS - FMS CUSTEIO	1.600.00.999.301	30.000,00		
1321.01.0.1.17	REMUNERAÇÃO DE DEPÓSITOS BANCÁRIOS - FMS INVESTIMENTO	1.601.00.999.304	5.000,00		
1321.01.0.1.18	REMUNERAÇÃO DE DEPÓSITOS BANCÁRIOS - FMS COVID	1.602.00.999.306	50,00		
1321.01.0.1.19	REMUNERAÇÃO DE DEPÓSITOS BANCÁRIOS - FMS REC. ESTADO	1.621.00.999.311	5.000,00		
1321.01.0.1.20	REMUNERAÇÃO DE DEPÓSITOS BANCÁRIOS - CONV. SAÚDE	1.631.00.999.312	50,00		
1321.01.0.1.21	REMUNERAÇÃO DE DEPÓSITOS BANCÁRIOS - FMAS TESOIRO	1.500.00.999.400	150,00		
1321.01.0.1.22	REMUNERAÇÃO DE DEPÓSITOS BANCÁRIOS - FMAS PROGRAMAS	1.660.00.999.409	20.000,00		
1321.01.0.1.23	REMUNERAÇÃO DE DEPÓSITOS BANCÁRIOS - FMAS REC. ESTADO	1.661.00.999.408	500,00		
1321.01.0.1.24	REMUNERAÇÃO DE DEPÓSITOS BANCÁRIOS - CONV. SOCIAL	1.665.00.999.410	50,00		
1321.01.0.1.25	REMUNERAÇÃO DE DEPÓSITOS BANCÁRIOS - TRANSF. ESPECIAIS	1.706.00.999.132	10.000,00		
1321.01.0.1.26	REMUNERAÇÃO DE DEPÓSITOS BANCÁRIOS - CIDE	1.750.00.999.103	500,00		
1321.01.0.1.27	REMUNERAÇÃO DE DEPÓSITOS BANCÁRIOS - COSIP	1.751.00.999.104	5.000,00		
1321.01.0.1.28	REMUNERAÇÃO DE DEPÓSITOS BANCÁRIOS - OUTRAS VINCULAÇÕES	1.747.00.999.747	200,00		
1321.01.0.1.29	REMUNERAÇÃO DE DEPÓSITOS BANCÁRIOS - LC 195/2022 - ART 5º AV	1.715.00.999.715	100,00		
1321.01.0.1.30	REMUNERAÇÃO DE DEPÓSITOS BANCÁRIOS - LC 195/2022 - ART 8º DE	1.716.00.999.716	100,00		
1321.01.0.1.31	REMUNERAÇÃO DE DEPÓSITOS BANCÁRIOS - FEP	1.720.00.999.105	1.000,00		
1321.01.0.1.32	REMUNERAÇÃO DE DEPÓSITOS BANCÁRIOS - PISO ENFERMAGEM	1.605.00.999.314	200,00		
1321.01.0.1.33	REMUNERAÇÃO DE DEPÓSITOS BANCÁRIOS - ALDIR BLANC	1.719.00.999.109	200,00		
1329.00.0.0.00	OUTROS VALORES MOBILIÁRIOS		800,00		
1329.99.0.0.00	OUTROS VALORES MOBILIÁRIOS		800,00		
1329.99.0.1.00	OUTROS VALORES MOBILIÁRIOS - PRINCIPAL	1.500.00.999.001	800,00		
1390.00.0.0.00	DEMAIS RECEITAS PATRIMONIAIS			1.000,00	
1399.00.0.0.00	OUTRAS RECEITAS PATRIMONIAIS		1.000,00		
1399.99.0.0.00	OUTRAS RECEITAS PATRIMONIAIS		1.000,00		
1399.99.0.1.00	OUTRAS RECEITAS PATRIMONIAIS - PRINCIPAL	1.500.00.999.001	1.000,00		
1600.00.0.0.00	RECEITA DE SERVIÇOS			35.100,00	
1610.00.0.0.00	SERVIÇOS ADMINISTRATIVOS E COMERCIAIS GERAIS			35.100,00	
1611.00.0.0.00	SERVIÇOS ADMINISTRATIVOS E COMERCIAIS GERAIS		35.100,00		
1611.01.0.0.00	SERV. ADM. COM. GERAIS PREST. ENTIDADE ÓRGÃOS PÚBLICOS GERAL		10.100,00		
1611.01.0.1.00	SERV. ADM. COM. GER. PREST. ENTID. ORG. PÚBL. - PRINCIPAL	1.500.00.999.001	10.000,00		
1611.01.0.2.00	SERV. ADM. COM. GER. PREST. ENTID. ORG. PÚBL. - MULTAS JUROS	1.500.00.999.001	100,00		
1611.02.0.0.00	INSCRIÇÃO EM CONCURSOS E PROCESSOS SELETIVOS		25.000,00		
1611.02.0.1.00	INSC. CONC. PROC. SELETIVOS - PRINCIPAL	1.500.00.999.001	25.000,00		
1700.00.0.0.00	TRANSFERÊNCIAS CORRENTES			39.109.949,42	
1710.00.0.0.00	TRANSFERÊNCIAS DA UNIÃO E DE SUAS ENTIDADES			29.585.649,42	
1711.00.0.0.00	TRANSFERÊNCIAS DECORRENTES DE PARTICIPAÇÃO NA RECEITA DA UNI		17.300.500,00		
1711.51.0.0.00	COTA-PARTE DO FUNDO DE PARTICIPAÇÃO DOS MUNICÍPIOS - FPM		17.300.000,00		
1711.51.1.0.00	COTA-PARTE DO FUNDO DE PARTICIPAÇÃO DOS MUNICÍPIOS - COTA ME		15.500.000,00		
1711.51.1.1.00	COTA-PARTE DO FPM - COTA MENSAL - PRINCIPAL	1.500.00.999.001	15.500.000,00		
1711.51.2.0.00	COTA-PARTE DO FUNDO DE PARTICIPAÇÃO DOS				



RECEITAS SEGUNDO AS CATEGORIAS ECONOMICAS

Código	Especificação	F.R.-C.A.	Desdobramento	SubCategoria Fonte	Categoria Econômica
	MUNICÍPIOS - COTAS E		1.800.000,00		
1711.51.2.1.00	COTA-PARTE DO FPM- COTAS EXTRAORDINARIAS - PRINCIPAL	1.500.00.999.001	1.800.000,00		
1711.52.0.0.00	COTA-PARTE DO IMPOSTO SOBRE A PROPRIEDADE TERRITORIAL RURAL		500,00		
1711.52.0.1.00	COTA-PARTE DO IMP. PROPRIED.TERRIT.RURAL - PRINCIPAL	1.500.00.999.001	500,00		
1712.00.0.0.00	TRANSF.COMPENS.FINANC.EXPL.RECURSOS NATURAIS		334.000,00		
1712.51.0.0.00	COTA-PARTE COMPENS.FINANC.EXPL.RECURSOS MINERAIS CFEM		3.000,00		
1712.51.0.1.00	CFEM - PRINCIPAL	1.708.00.999.110	3.000,00		
1712.52.0.0.00	COTA-PARTE COMPENSAÇÃO FINANCEIRA PRODUÇÃO PETRÓLEO		250.000,00		
1712.52.4.0.00	COTA-PARTE DO FUNDO ESPECIAL DO PETRÓLEO - FEP		250.000,00		
1712.52.4.1.00	COTA - PARTE FEP- PRINCIPAL	1.720.00.999.105	250.000,00		
1712.53.0.0.00	COTA-PARTE BÔNUS ASSINATURA CONTRATO PARTILHA DE PRODUÇÃO		80.000,00		
1712.53.0.1.00	COTA/PARTE BÔNUS ASSIN.CONTR.PART.PROD.-PRINCIPAL	1.721.00.999.106	80.000,00		
1712.99.0.0.00	OUTRAS TRANSF.COMP.FINANC.EXPLORAÇÃO DE RECURSOS NATURAIS		1.000,00		
1712.99.0.1.00	OUTR.TRANS.COMP.FINAN.EXPL.RECUR.NAT.-PRINCIPAL	1.500.00.999.001	1.000,00		
1713.00.0.0.00	TRANSFERÊNCIAS RECURSOS SISTEMA ÚNICO SAÚDE - SUS		4.645.000,00		
1713.50.0.0.00	TRANSF.SUS-FUNDO A FUNDO - BLOCO DE MANUTENÇÃO		4.635.000,00		
1713.50.1.0.00	TRANSF.SUS-FUNDO A FUNDO - BLOCO DE MANUTENÇÃO		4.120.000,00		
1713.50.1.1.00	TRANS.SUS-BLOCO MANUT.ATEN.PRIMÁRIA-PRINCIPAL		4.120.000,00		
1713.50.1.1.01	TRANS.SUS-BLOCO MANUT.ATEN.PRIMÁRIA - PRINCIPAL	1.600.00.999.301	1.650.000,00		
1713.50.1.1.02	TRANS.SUS-BLOCO MANUT.ATEN.PRIMÁRIA - PACS	1.604.00.999.302	420.000,00		
1713.50.1.1.04	TRANS.SUS-BLOCO MANUT.ATEN.PRIMÁRIA - EM. INDIVIDUAL	1.600.00.999.308	1.500.000,00		
1713.50.1.1.05	TRANS.SUS-BLOCO MANUT.ATEN.PRIMÁRIA - EM. BANCADA	1.600.00.999.309	350.000,00		
1713.50.1.1.06	TRANS.SUS-BLOCO MANUT.ATEN.PRIMÁRIA - EM. COMISSÃO	1.600.00.999.316	100.000,00		
1713.50.1.1.07	TRANS.SUS-BLOCO MANUT.ATEN.PRIMÁRIA - EM. RELATOR	1.600.00.999.317	100.000,00		
1713.50.2.0.00	TRANSF.SUS- BLOCO MANUTENÇÃO-ATENÇÃO ESPECIALIZADA		5.000,00		
1713.50.2.1.00	TRANS.SUS-BLOCO MANUT.ATEN.ESPEC.-PRINCIPAL	1.600.00.999.301	5.000,00		
1713.50.3.0.00	TRANSF.SUS- BLOCO MANUTENÇÃO-VIGILÂNCIA EM SAÚDE		155.000,00		
1713.50.3.1.00	TRANS.SUS-BLOCO MANUT-VIGILÂNCIA SAÚDE-PRINCIPAL		155.000,00		
1713.50.3.1.01	TRANS. REC. DO BL. DE MANUTENÇÃO DAS Ações - VIG. EM SAÚDE	1.600.00.999.301	35.000,00		
1713.50.3.1.02	TRANS. REC. DO BL. DE MANUTENÇÃO DAS Ações - AG. ENDEMIAS	1.604.00.999.302	120.000,00		
1713.50.4.0.00	TRANSF.SUS- BLOCO MANUTENÇÃO-ASSISTÊNCIA FARMACÉUTICA		55.000,00		
1713.50.4.1.00	TRANS.SUS- BLOCO MANUT.-ASSIST.FARMAC.-PRINCIPAL	1.600.00.999.303	55.000,00		
1713.50.5.0.00	TRANSF.SUS- BLOCO MANUTENÇÃO- GESTÃO DO SUS		300.000,00		
1713.50.5.1.00	TRANS.SUS- BLOCO MANUT.-GESTÃO SUS-PRINCIPAL		300.000,00		
1713.50.5.1.01	TRANSFERÊNCIAS DE RECURSOS DO BLOCO DE MANUTENÇÃO DAS AÇÕES	1.600.00.999.301	10.000,00		
1713.50.5.1.02	TRANSF. DE REC. DO BLOCO DE MAN. DAS AÇÕES - PISO ENFERMAGEM	1.605.00.999.314	290.000,00		
1713.51.0.0.00	TRANSF.SUS-FUNDO A FUNDO - BLOCO DE ESTRUTURAÇÃO		10.000,00		
1713.51.1.0.00	TRANSF.SUS-FUNDO FUNDO-BLOCO ESTRUTURAÇÃO-ATENÇÃO PRIMÁRIA		10.000,00		
1713.51.1.1.00	TRANS.SUS-BLOCO ESTRUT.-ATEN.PRIMÁRIA-PRINCIPAL	1.601.00.999.304	10.000,00		
1714.00.0.0.00	TRANSF.RECURSOS FUNDO NAC.DESENVOLVIMENTO EDUCAÇÃO-FNDE		1.160.149,42		
1714.50.0.0.00	TRANSFERÊNCIAS DO SALÁRIO-EDUCAÇÃO		565.149,42		
1714.50.0.1.00	TRANSF.SALÁRIO-EDUCAÇÃO- PRINCIPAL	1.550.00.999.201	565.149,42		
1714.51.0.0.00	TRANSFERÊNCIAS FNDE- PROGR.DINH.DIRETO NA ESCOLA - PDDE		5.000,00		
1714.51.0.1.00	TRANSF.FNDE-PROGR.DINH.DIRETO ESCOLA-PDDE-PRINCIPAL	1.551.00.999.202	5.000,00		
1714.52.0.0.00	TRANSF.PROGRAMA NACIONAL ALIMENTAÇÃO ESCOLA- PNAE		210.000,00		
1714.52.0.1.00	TRANSF.PROGR.NAC. ALIMEN.ESCOLA-PNAE-PRINCIPAL	1.552.00.999.203	210.000,00		
1714.53.0.0.00	TRANSF.PROG.NACIONAL APOIOTRANSPORTE DO		230.000,00		



RECEITAS SEGUNDO AS CATEGORIAS ECONOMICAS

Código	Especificação	F.R.-C.A.	Desdobramento	SubCategoria Fonte	Categoria Econômica
1714.53.0.1.00	ESCOLAR - PNATE				
1714.99.0.0.00	TRANSF.PROG.NAC.TRANSF.ESCOLAR-PNATE-PRINCIPAL	1.553.00.999.204	230.000,00		
1714.99.0.1.00	OUTRAS TRANSF.DIRETAS FUNDO NACIONAL DESENV.EDUCAÇÃO-FNDE		150.000,00		
1714.99.0.1.00	OUTRAS TRANSF. FNDE- PRINCIPAL	1.569.00.999.206	150.000,00		
1715.00.0.0.00	TRANSFERÊNCIAS COMPLEMENTAÇÃO DA UNIÃO -FUNDEB		4.950.000,00		
1715.50.0.0.00	TRANSFERÊNCIAS COMPLEMENTAÇÃO UNIÃO FUNDEB-VAAT		2.900.000,00		
1715.50.0.1.00	TRANSF.COMP.UNIÃO FUNDEB-VAAT-PRINCIPAL	1.542.00.230.000	2.900.000,00		
1715.51.0.0.00	TRANSFERÊNCIAS COMPLEMENTAÇÃO UNIÃO FUNDEB-VAAF		2.000.000,00		
1715.51.0.1.00	TRANSF.COMP.UNIÃO FUNDEB-VAAF-PRINCIPAL	1.541.00.230.000	2.000.000,00		
1715.52.0.0.00	TRANSFERÊNCIAS COMPLEMENTAÇÃO UNIÃO FUNDEB-VAAR		50.000,00		
1715.52.0.1.00	TRANSF.COMP.UNIÃO FUNDEB-VAAR-PRINCIPAL	1.543.00.999.200	50.000,00		
1716.00.0.0.00	TRANSF.RECURSOS FUNDO NACIONAL ASSISTÊNCIA SOCIAL-FNAS		770.000,00		
1716.50.0.0.00	TRANSF.RECURSOS FUNDO NACIONAL ASSISTÊNCIA SOCIAL-FNAS		770.000,00		
1716.50.0.1.00	TRANSF.RECUR.-FNAS-PRINCIPAL		770.000,00		
1716.50.0.1.01	TRANSFERÊNCIAS DE RECURSOS DO FNAS - PROG. PRIMEIRA INFÂNCIA	1.660.00.999.402	200.000,00		
1716.50.0.1.02	TRANSFERÊNCIAS DE RECURSOS DO FNAS - PSB PBF	1.660.00.999.401	85.000,00		
1716.50.0.1.03	TRANSFERÊNCIAS DE RECURSOS DO FNAS - PSB SCFV	1.660.00.999.401	100.000,00		
1716.50.0.1.04	TRANSFERÊNCIAS DE RECURSOS DO FNAS - GBF - BOLSA FAMILIA	1.660.00.999.403	70.000,00		
1716.50.0.1.05	TRANSFERÊNCIAS DE RECURSOS DO FNAS - IGD-SUAS	1.660.00.999.404	12.000,00		
1716.50.0.1.06	TRANSFERÊNCIAS DE RECURSOS DO FNAS - MEDIA COMPLEXIDADE	1.660.00.999.409	3.000,00		
1716.50.0.1.09	TRANSFERÊNCIAS DE RECURSOS DO FNAS - OUTROS PROGRAMAS SUAS	1.660.00.999.409	300.000,00		
1717.00.0.0.00	TRANSFERÊNCIAS DE CONVÊNIO DA UNIÃO E DE SUAS ENTIDADES		56.000,00		
1717.50.0.0.00	TRANSF.CONVÊNIO UNIÃO SISTEMA ÚNICO SAÚDE-SUS		1.000,00		
1717.50.0.1.00	TRANSF.CONV.UNIÃO-SUS-PRINCIPAL	1.631.00.999.312	1.000,00		
1717.51.0.0.00	TRANSF.CONVÊNIO UNIÃO PROGRAMAS DE EDUCAÇÃO		1.500,00		
1717.51.0.1.00	TRANSF.CONV.UNIÃO- PROGR.EDUC.-PRINCIPAL	1.570.00.999.207	1.500,00		
1717.52.0.0.00	TRANSF.CONVÊNIO UNIÃO PROGRAMAS ASSISTENCIA SOCIAL		500,00		
1717.52.0.1.00	TRANSF.CONV.UNIÃO PROGR.ASSIST.SOCIAL-PRINCIPAL	1.665.00.999.410	500,00		
1717.54.0.0.00	TRANSF.CONV.UNIÃO PROGRAMAS SANEAMENTO BÁSICO		3.000,00		
1717.54.0.1.00	TRANSF.CONV.UNIÃO PROGR.SANEAM.BÁSICO-PRINCIPAL	1.700.00.999.101	3.000,00		
1717.99.0.0.00	OUTRAS TRANSF.CONVÊNIO UNIÃO ENTIDADES		50.000,00		
1717.99.0.1.00	OUTRAS TRANSF.CONV.UNIÃO ENTIDADES-PRINCIPAL	1.700.00.999.101	50.000,00		
1719.00.0.0.00	OUTRAS TRANSFERÊNCIAS RECURSOS UNIÃO E DE SUAS ENTIDADES		370.000,00		
1719.57.0.0.00	TRANSFERÊNCIA ESPECIAL DA UNIÃO		200.000,00		
1719.57.0.1.00	TRANSF.ESPECIAL DA UNIÃO-PRINCIPAL	1.706.00.999.132	200.000,00		
1719.58.0.0.00	TRANSF.OBRIG.LEI COMPLEMENTAR Nº 176/2020		5.000,00		
1719.58.0.1.00	TRANSF.OBRIG.LEI COMPLEM.Nº 176/2020-PRINCIPAL	1.500.00.999.001	5.000,00		
1719.60.0.0.00	TRANSFERÊNCIAS ALDIR BLANC LEI Nº 14.399/2022		20.000,00		
1719.60.0.1.00	TRANSF.ALDIR BLANC LEI Nº 14.399/2022-PRINCIPAL	1.719.00.999.109	20.000,00		
1719.99.0.0.00	OUTRAS TRANSF.RECURSOS UNIÃO ENTIDADES		145.000,00		
1719.99.0.1.00	OUTRAS TRANSF.RECUR.UNIÃO ENTID.-PRINCIPAL		145.000,00		
1719.99.0.1.01	OUTRAS TRANSFERÊNCIAS DE RECURSOS DA UNIÃO - NÃO VINCULADOS	1.500.00.999.001	100.000,00		
1719.99.0.1.02	OUTRAS TRANSFERÊNCIAS DE RECURSOS DA UNIÃO - EDUCAÇÃO	1.599.00.999.209	10.000,00		
1719.99.0.1.03	OUTRAS TRANSF.DE RECURSOS DA UNIÃO - OUTRAS VIN. UNIÃO	1.747.00.999.747	10.000,00		
1719.99.0.1.04	OUTRAS TRANSF.DE RECURSOS DA UNIÃO - OUTRAS VIN. ESTADO	1.748.00.999.748	5.000,00		
1719.99.0.1.05	OUTRAS TRANSF.RECUR.UNIÃO ENTID.- OUT. REC. VINCULADOS	1.899.00.999.899	10.000,00		
1719.99.0.1.06	OUTRAS TRANSF. DE REC. DA UNIÃO - LC 195/2022 - ART. 5º AUDI	1.715.00.999.715	5.000,00		
1719.99.0.1.07	OUTRAS TRANSF. DE REC. DA UNIÃO - LC 195/2022 - ART. 8º DEMA	1.716.00.999.716	5.000,00		
1720.00.0.0.00	TRANSFERÊNCIAS ESTADOS DISTRITO FEDERAL E DE SUAS ENTIDADES			3.494.300,00	
1721.00.0.0.00	PARTICIPAÇÃO NA RECEITA DOS ESTADOS E DISTRITO FEDERAL		3.106.300,00		



RECEITAS SEGUNDO AS CATEGORIAS ECONOMICAS

Código	Especificação	F.R.-C.A.	Desdobramento	SubCategoria Fonte	Categoria Econômica
1721.50.0.0.00	COTA-PARTE DO ICMS		2.800.000,00		
1721.50.0.1.00	COTA-PARTE DO ICMS - PRINCIPAL	1.500.00.999.001	2.800.000,00		
1721.51.0.0.00	COTA-PARTE DO IPVA		280.000,00		
1721.51.0.1.00	COTA-PARTE DO IPVA - PRINCIPAL	1.500.00.999.001	280.000,00		
1721.52.0.0.00	COTA-PARTE DO IPI - MUNICÍPIOS		300,00		
1721.52.0.1.00	COTA-PARTE DO IPI - MUNICÍPIOS - PRINCIPAL	1.500.00.999.001	300,00		
1721.53.0.0.00	COTA-PARTE CONTRIBUIÇÃO INTERVENÇÃO DOMÍNIO ECONÓMICO		25.000,00		
1721.53.0.1.00	COTA-PARTE-CIDE-PRINCIPAL	1.750.00.999.103	25.000,00		
1721.98.0.0.00	TRANSF.PARTIC.OUTRAS REC.IMPOSTOS ESTADOS DISTRITO FEDERAL		1.000,00		
1721.98.0.1.00	TRANSF.PARTIC.OUTRAS REC.IMP.EST.DFL-PRINCIPAL	1.500.00.999.001	1.000,00		
1723.00.0.0.00	TRANSFERÊNCIAS RECURSOS SISTEMA ÚNICO SAÚDE - SUS		260.000,00		
1723.50.0.0.00	TRANSFERÊNCIAS RECURSOS SISTEMA ÚNICO SAÚDE - SUS		260.000,00		
1723.50.0.1.00	TRANSF.RECURSOS-SUS-PRINCIPAL		260.000,00		
1723.50.0.1.01	TRANSFERÊNCIAS DE RECURSOS DO SUS - COFINANCIAMENTO	1.621.00.999.305	180.000,00		
1723.50.0.1.02	TRANSFERÊNCIAS DE RECURSOS DO SUS - PROGRAMA ESTADUAL	1.621.00.999.311	80.000,00		
1724.00.0.0.00	TRANSF.CONVÊNIO ESTADOS E DF ENTIDADES		15.000,00		
1724.50.0.0.00	TRANSF.CONV.ESTADOS E DF PARA SUS		5.000,00		
1724.50.0.1.00	TRANSF.CONV.ESTADOS E DF PARA SUS-PRINCIPAL	1.632.00.999.313	5.000,00		
1724.51.0.0.00	TRANSF. CONVÊNIO ESTADOS PROGRAMA EDUCAÇÃO		5.000,00		
1724.51.0.1.00	TRANSF.CONV.ESTADOS PROGR.EDUCAÇÃO-PRINCIPAL	1.571.00.999.208	5.000,00		
1724.99.0.0.00	OUTRAS TRANSF.CONV.ESTADOS E DF E ENTIDADES		5.000,00		
1724.99.0.1.00	OUTRAS TRANSF.CONV.EST.E DF E ENTID.-PRINCIPAL	1.701.00.999.102	5.000,00		
1729.00.0.0.00	OUTRAS TRANSFERÊNCIAS DOS ESTADOS E DISTRITO FEDERAL		113.000,00		
1729.51.0.0.00	TRANSFERÊNCIAS DE ESTADOS DESTINADAS À ASSISTÊNCIA SOCIAL		18.000,00		
1729.51.0.1.00	TRANSF.ESTADOS ASSIST.SOCIAL-PRINCIPAL	1.661.00.999.408	18.000,00		
1729.52.0.0.00	TRANSF.RECURSOS PROGRAMAS DE EDUCAÇÃO		35.000,00		
1729.52.0.1.00	TRANSF.RECURSOS PROGR.EDUCAÇÃO-PRINCIPAL	1.576.00.999.210	35.000,00		
1729.99.0.0.00	OUTRAS TRANSFERÊNCIAS DOS ESTADOS E DF		60.000,00		
1729.99.0.1.00	OUTRAS TRANSF. ESTADOS E DF-PRINCIPAL		60.000,00		
1729.99.0.1.01	OUTRAS TRANSFERÊNCIAS DOS ESTADOS E DF - PRINCIPAL	1.500.00.999.001	10.000,00		
1729.99.0.1.02	OUTRAS TRANSFERÊNCIAS DOS ESTADOS E DF - TRANSF. ESPECIAIS	1.710.00.999.132	50.000,00		
1740.00.0.0.00	TRANSFERÊNCIAS DE INSTITUIÇÕES PRIVADAS			20.000,00	
1741.00.0.0.00	TRANSFERÊNCIAS DE INSTITUIÇÕES PRIVADAS		20.000,00		
1741.99.0.0.00	OUTRAS TRANSFERÊNCIAS DE INSTITUIÇÕES PRIVADAS		20.000,00		
1741.99.0.1.00	OUTRAS TRANSF.INSTIT.PRIVADAS-PRINCIPAL	1.669.00.999.415	20.000,00		
1750.00.0.0.00	TRANSFERÊNCIAS DE OUTRAS INSTITUIÇÕES PÚBLICAS			6.010.000,00	
1751.00.0.0.00	TRANSF.RECURSOS FUNDO MANUTENÇÃO DESENVOL.EDUCAÇÃO-FUNDEB		6.000.000,00		
1751.50.0.0.00	TRANSF.RECURSOS FUNDO MANUTENÇÃO DESENVOL.EDUCAÇÃO-FUNDEB		6.000.000,00		
1751.50.0.1.00	TRANSF.RECURSOS FUNDEB-PRINCIPAL	1.540.00.230.000	6.000.000,00		
1759.00.0.0.00	DEMAIS TRANSFERÊNCIAS DE OUTRAS INSTITUIÇÕES PÚBLICAS		10.000,00		
1759.99.0.0.00	DEMAIS TRANSFERÊNCIAS DE OUTRAS INSTITUIÇÕES PÚBLICAS		10.000,00		
1759.99.0.1.00	DEMAIS TRANSF.OUTRAS INSTITUIÇÕES PÚBL.-PRINCIPAL	1.669.00.999.415	10.000,00		
1900.00.0.0.00	OUTRAS RECEITAS CORRENTES			20.000,00	
1920.00.0.0.00	INDENIZAÇÕES, RESTITUIÇÕES E RESSARCIMENTOS			10.000,00	
1922.00.0.0.00	RESTITUIÇÕES		10.000,00		
1922.99.0.0.00	OUTRAS RESTITUIÇÕES		10.000,00		
1922.99.0.1.00	OUTRAS RESTITUIÇÕES - PRINCIPAL	1.500.00.999.001	10.000,00		
1990.00.0.0.00	DEMAIS RECEITAS CORRENTES			10.000,00	
1999.00.0.0.00	OUTRAS RECEITAS CORRENTES		10.000,00		
1999.99.0.0.00	OUTRAS RECEITAS		10.000,00		
1999.99.3.0.00	OUTRAS REC.NÃO ARREC.NÃO PROJETADAS PELA RFB-FINANCEIRAS		10.000,00		
1999.99.3.1.00	OUTR.REC.NÃO ARREC.NÃO PROJ.RFB-FINAN.-PRINCIPAL	1.500.00.999.001	10.000,00		
2000.00.0.0.00	RECEITAS DE CAPITAL				4.930.000,00



RECEITAS SEGUNDO AS CATEGORIAS ECONOMICAS

Código	Especificação	F.R.-C.A.	Desdobramento	SubCategoria Fonte	Categoria Econômica
2100.00.0.0.00	OPERAÇÕES DE CRÉDITO			300.000,00	
2110.00.0.0.00	OPERAÇÕES DE CRÉDITO – MERCADO INTERNO			300.000,00	
2119.00.0.0.00	OUTRAS OPERAÇÕES DE CRÉDITO – MERCADO INTERNO		300.000,00		
2119.99.0.0.00	OUTRAS OPERAÇÕES DE CRÉDITO – MERCADO INTERNO		300.000,00		
2119.99.0.1.00	OUTRAS OP.CRÉDITO-MERCADO INTERNO-PRINCIPAL	1.754.00.999.107	300.000,00		
2200.00.0.0.00	ALIENAÇÃO DE BENS			100.000,00	
2210.00.0.0.00	ALIENAÇÃO DE BENS MÓVEIS			80.000,00	
2213.00.0.0.00	ALIENAÇÃO DE BENS MÓVEIS E SEMOVENTES		80.000,00		
2213.01.0.0.00	ALIENAÇÃO DE BENS MÓVEIS E SEMOVENTES		80.000,00		
2213.01.0.1.00	ALIEN.BENS MÓVEIS E SEMOVENTES-PRINCIPAL	1.755.00.999.108	80.000,00		
2220.00.0.0.00	ALIENAÇÃO DE BENS IMÓVEIS			20.000,00	
2221.00.0.0.00	ALIENAÇÃO DE BENS IMÓVEIS		20.000,00		
2221.01.0.0.00	ALIENAÇÃO DE BENS IMÓVEIS		20.000,00		
2221.01.0.1.00	ALIENAÇÃO DE BENS IMÓVEIS – PRINCIPAL	1.755.00.999.108	20.000,00		
2400.00.0.0.00	TRANSFERÊNCIAS DE CAPITAL			4.520.000,00	
2410.00.0.0.00	TRANSFERÊNCIAS DA UNIÃO E DE SUAS ENTIDADES			4.305.000,00	
2411.00.0.0.00	TRANSFERÊNCIAS DE RECURSOS DO SISTEMA ÚNICO DE SAÚDE – SUS		155.000,00		
2411.50.0.0.00	TRANSF.RECURSOS-SUS-FUNDO A FUNDO – BLOCO DE MANUTENÇÃO		5.000,00		
2411.50.1.0.00	TRANSF.RECUR.-SUS-BLOCO MANUTENÇÃO-ATENÇÃO PRIMÁRIA		5.000,00		
2411.50.1.1.00	TRANSF.-SUS-BLOCO MANUT.ATEN.PRIMÁRIA-PRINCIPAL	1.600.00.999.301	5.000,00		
2411.51.0.0.00	TRANSF.RECURSOS-SUS-FUNDO A FUNDO – BLOCO DE ESTRUTURAÇÃO		150.000,00		
2411.51.1.0.00	TRANSF.-SUS-BLOCO ESTRUTURAÇÃO-ATENÇÃO PRIMÁRIA		80.000,00		
2411.51.1.1.00	TRANSF.-SUS-BLOCO ESTRUT.-ATEN.PRIMÁRIA-PRINCIPAL	1.601.00.999.304	80.000,00		
2411.51.2.0.00	TRANSF.-SUS-BLOCO ESTRUTURAÇÃO-ATENÇÃO ESPECIALIZADA		20.000,00		
2411.51.2.1.00	TRANSF.-SUS-BLOCO ESTRUT.-ATEN.ESPEC.-PRINCIPAL	1.601.00.999.304	20.000,00		
2411.51.9.0.00	TRANSF.-SUS-BLOCO ESTRUTURAÇÃO-OUTROS PROGRAMAS		50.000,00		
2411.51.9.1.00	TRANSF.-SUS-BLOCO ESTRUT.-OUTROS Progr.-PRINCIPAL		50.000,00		
2411.51.9.1.01	TRANSF. DE REC. DO BLOCO DE ESTRUTURAÇÃO DA REDE - PRINCIPAL	1.601.00.999.304	50.000,00		
2412.00.0.0.00	TRANSF.RECUR.FUNDO NACIONAL DESENVOLVIMENTO EDUCAÇÃO-FNDE		130.000,00		
2412.50.0.0.00	TRANSF.RECUR. PROGRAMAS EDUCAÇÃO		130.000,00		
2412.50.2.0.00	TRANS.PROGR.NAC.REEST.AQ.EQUIP.ED.INFANTIL-PRO INFÂNCIA		50.000,00		
2412.50.2.1.00	TRANS.PROG.NAC.REEST.AQ.EQUIP.ED.INF.L-PROINFÂNCIA-PRINCIPAL	1.569.00.999.206	50.000,00		
2412.50.9.0.00	OUTRAS TRANSFERÊNCIAS DESTINADAS A PROGRAMAS DE EDUCAÇÃO		80.000,00		
2412.50.9.1.00	OUTRAS TRANSF. Progr.EDUCAÇÃO-PRINCIPAL	1.569.00.999.206	80.000,00		
2413.00.0.0.00	TRANSF.RECURSOS FUNDO NACIONAL ASSISTÊNCIA SOCIAL-FNAS		20.000,00		
2413.50.0.0.00	TRANSF.RECURSOS FUNDO NACIONAL ASSISTÊNCIA SOCIAL-FNAS		20.000,00		
2413.50.0.1.00	TRANSF.RECUR.FUNDO NAC.ASSIST.SOCIAL-FNAS-PRINCIPAL	1.669.00.999.409	20.000,00		
2414.00.0.0.00	TRANSFERÊNCIAS DE CONVÊNIO DA UNIÃO E DE SUAS ENTIDADES		2.700.000,00		
2414.50.0.0.00	TRANSF. CONVÊNIO UNIÃO PARA O SUS		20.000,00		
2414.50.0.1.00	TRANSF. CONV. UNIÃO PARA O SUS-PRINCIPAL	1.631.00.999.312	20.000,00		
2414.51.0.0.00	TRANSF. CONVÊNIO UNIÃO PROGRAMAS EDUCAÇÃO		20.000,00		
2414.51.0.1.00	TRANSF. CONV. UNIÃO Progr.EDUCAÇÃO-PRINCIPAL	1.570.00.999.207	20.000,00		
2414.52.0.0.00	TRANSF. CONVÊNIO UNIÃO PROGRAMAS DE SANEAMENTO BÁSICO		1.000.000,00		
2414.52.0.1.00	TRANSF.CONV.UNIÃO Progr.SANEAM.BÁSICO-PRINCIPAL	1.700.00.999.101	1.000.000,00		
2414.53.0.0.00	TRANSF.CONVÊNIO UNIÃO PROGRAMAS MEIO AMBIENTE		50.000,00		
2414.53.0.1.00	TRANSF.CONV. UNIÃO Progr.MEIO AMBIENTE-PRINCIPAL	1.700.00.999.101	50.000,00		
2414.54.0.0.00	TRANSF.CONVÊNIO UNIÃO PROGRAMAS INFRAESTRUTURA TRANSPORTE		1.000.000,00		
2414.54.0.1.00	TRANSF.CONV.UNIÃO Progr.INFRA.TRANSP.-PRINCIPAL	1.700.00.999.101	1.000.000,00		
2414.99.0.0.00	OUTRAS TRANSFERÊNCIAS CONVÊNIO UNIÃO E DE SUAS ENTIDADES		610.000,00		
2414.99.0.1.00	OUTRAS TRANSF.CONV.UNIÃO SUAS ENTID.-PRINCIPAL				



RECEITAS SEGUNDO AS CATEGORIAS ECONOMICAS

Código	Especificação	F.R.-C.A.	Desdobramento	SubCategoria Fonte	Categoria Econômica
			610.000,00		
2414.99.0.1.01	OUTRAS TRANSFERÊNCIAS DE CONVÊNIO DA UNIÃO - PRINCIPAL	1.700.00.999.101	600.000,00		
2414.99.0.1.02	OUTRAS TRANSFERÊNCIAS DE CONVÊNIO DA UNIÃO - ASS. SOCIAL	1.665.00.999.410	10.000,00		
2419.00.0.0.00	OUTRAS TRANSF. RECURSOS UNIÃO E DE SUAS ENTIDADES		1.300.000,00		
2419.51.0.0.00	TRANSFERÊNCIA ESPECIAL DA UNIÃO		1.300.000,00		
2419.51.0.1.00	TRANSF.ESPECIAL UNIÃO-PRINCIPAL	1.706.00.999.132	1.300.000,00		
2420.00.0.0.00	TRANSF.ESTADOS E DO DISTRITO FEDERAL E DE SUAS ENTIDADES			215.000,00	
2421.00.0.0.00	TRANSFECURSOS SISTEMA ÚNICO SAÚDE-SUS-ESTADOS E DF		60.000,00		
2421.50.0.0.00	TRANSFERÊNCIAS DE RECURSOS DO SISTEMA ÚNICO DE SAÚDE - SUS		60.000,00		
2421.50.0.1.00	TRANSF.RECURSOS-SUS-PRINCIPAL	1.621.00.999.311	60.000,00		
2422.00.0.0.00	TRANSF.CONVÊNIO ESTADOS E DF E DE SUAS ENTIDADES		155.000,00		
2422.50.0.0.00	TRANSFERÊNCIAS CONVÊNIO ESTADOS PARA SUS		20.000,00		
2422.50.0.1.00	TRANSF.CONV.ESTADOS PARA SUS-PRINCIPAL	1.632.00.999.313	20.000,00		
2422.51.0.0.00	TRANSFERÊNCIAS DE CONVÊNIO DOS ESTADOS DESTINADAS A PROGRAM		5.000,00		
2422.51.0.1.00	TRANSF.CONV.ESTADOS	1.571.00.999.208	5.000,00		
2422.52.0.0.00	PROGR.EDUCAÇÃO-PRINCIPAL				
2422.52.0.1.00	TRANSFERÊNCIAS CONVÊNIO ESTADOS SANEAMENTO BÁSICO	1.701.00.999.102	20.000,00		
2422.53.0.0.00	PROGR.SANEAM.BÁSICO-PRINCIPAL				
2422.53.0.1.00	TRANSFERÊNCIAS CONVÊNIO ESTADOS PROGRAMAS DE MEIO AMBIENTE	1.701.00.999.102	30.000,00		
2422.54.0.0.00	TRANSF.CONV.ESTADOS		50.000,00		
2422.54.0.1.00	PROGR.INFRAESTRUTURA TRANSPORTE	1.701.00.999.102	50.000,00		
2422.99.0.0.00	TRANSF.CONV.ESTADOS		30.000,00		
2422.99.0.1.00	PROGR.INFRAEST.TRANSP.-PRINCIPAL	1.701.00.999.102	30.000,00		
2900.00.0.0.00	OUTRAS RECEITAS DE CAPITAL			10.000,00	
2990.00.0.0.00	DEMAIS RECEITAS DE CAPITAL			10.000,00	
2999.00.0.0.00	OUTRAS RECEITAS DE CAPITAL		10.000,00		
2999.99.0.0.00	OUTRAS RECEITAS DE CAPITAL		10.000,00		
2999.99.0.1.00	OUTRAS RECEITAS DE CAPITAL - PRINCIPAL	1.500.00.999.001	10.000,00		
9000.00.0.0.00	(R) DEDUÇÕES DA RECEITA				-3.716.160,00
9500.00.0.0.00	(R) DEDUÇÕES DO FUNDEB			-3.716.160,00	
9510.00.0.0.00	(R) DEDUÇÕES DO FUNDEB		-3.716.160,00		
9510.00.0.0.00	(R) DEDUÇÕES DO FUNDEB			-3.716.160,00	
9510.00.0.0.00	(R) DEDUÇÕES DO FUNDEB	1.500.00.999.001	-3.716.160,00		
Total das Receitas (exceto Intra-Orçamentárias)					42.271.427,73

TOTALIZAÇÃO DAS RECEITAS POR CATEGORIA ECONOMICA

RECEITA CORRENTE 37.341.427,73

RECEITA DE CAPITAL 4.930.000,00

Total Geral das Receitas 42.271.427,73



RECEITAS SEGUNDO AS CATEGORIAS ECONOMICAS

Código	Especificação	F.R.-C.A.	Desdobramento	SubCategoria Fonte	Categoria Econômica
--------	---------------	-----------	---------------	-----------------------	------------------------

PAULO HENRIQUE VIANA PINDAÍBA
PREFEITO MUNICIPAL
856.872.433-72

PAULO FELIPE GOMES MEIRELES
CONTADOR - CRC-PI 011881/O-3
057.087.833-03

**MUNICÍPIO DE BONFIM DO PIAUÍ**

RUA EMILIO BAIÃO, SN - CNPJ:41.522.210/0001-27

Orçamento Programa - Exercício de 2025

Anexo 02

Página 1

NATUREZA DA DESPESA - CONSOLIDAÇÃO GERAL

Lei: 355, Data: 04/12/2024

Código	Especificação	Elemento	Modalidade	Grupo	Categoria Econômica
30.00.00	DESPESAS CORRENTES				34.446.077,73
31.00.00	PESSOAL E ENCARGOS SOCIAIS			17.781.950,00	
31.90.00	APLICAÇÕES DIRETAS		17.781.950,00		
31.90.04	CONTRATAÇÃO POR TEMPO DETERMINADO	258.500,00			
31.90.11	VENCIMENTOS E VANTAGENS FIXAS - PESSOAL CIVIL	13.947.500,00			
31.90.13	OBRIGAÇÕES PATRONAIS	2.471.550,00			
31.90.16	OUTRAS DESPESAS VARIÁVEIS - PESSOAL CIVIL	86.450,00			
31.90.91	SENTENÇAS JUDICIAIS	968.450,00			
31.90.92	DESPESAS DE EXERCÍCIOS ANTERIORES	44.200,00			
31.90.94	INDENIZAÇÕES E RESTITUIÇÕES TRABALHISTAS	5.300,00			
32.00.00	JUROS E ENCARGOS DA DÍVIDA			300.000,00	
32.90.00	APLICAÇÕES DIRETAS		300.000,00		
32.90.21	JUROS SOBRE A DÍVIDA POR CONTRATO	299.000,00			
32.90.22	OUTROS ENCARGOS SOBRE A DÍVIDA POR CONTRATO	1.000,00			
33.00.00	OUTRAS DESPESAS CORRENTES			16.364.127,73	
33.50.00	TRANSFERÊNCIAS A INSTITUIÇÕES PRIVADAS SEM FINS LUCRATIVOS		76.125,00		
33.50.41	CONTRIBUIÇÕES	72.100,00			
33.50.43	SUBVENÇÕES SOCIAIS	3.525,00			
33.50.92	DESPESAS DE EXERCÍCIOS ANTERIORES	500,00			
33.90.00	APLICAÇÕES DIRETAS		16.288.002,73		
33.90.04	CONTRATAÇÃO POR TEMPO DETERMINADO	100.000,00			
33.90.14	DIÁRIAS - CIVIL	293.700,00			
33.90.27	ENCARGOS PELA HONRA DE AVAIS, GARANTIAS, SEGUROS E SIMILARES	80.000,00			
33.90.30	MATERIAL DE CONSUMO	5.176.469,42			
33.90.31	PREMIAÇÕES CULTURAIS, ARTÍSTICAS, CIENTÍFICAS, DESPORTIVAS E	39.000,00			
33.90.32	MATERIAL, BEM OU SERVIÇO PARA DISTRIBUIÇÃO GRATUITA	101.000,00			
33.90.33	PASSAGENS E DESPESAS COM LOCOMOÇÃO	5.000,00			
33.90.35	SERVIÇOS DE CONSULTORIA	745.100,00			
33.90.36	OUTROS SERVIÇOS DE TERCEIROS - PESSOA FÍSICA	4.676.803,31			
33.90.39	OUTROS SERVIÇOS DE TERCEIROS - PESSOA JURÍDICA	4.062.225,00			
33.90.40	SERVIÇOS DE TECNOLOGIA DA INFORMAÇÃO E COMUNICAÇÃO - PJ	97.500,00			
33.90.41	CONTRIBUIÇÕES	1.000,00			
33.90.47	OBRIGAÇÕES TRIBUTÁRIAS E CONTRIBUTIVAS	205.280,00			
33.90.48	OUTROS AUXÍLIOS FINANCEIROS A PESSOAS FÍSICAS	221.000,00			
33.90.91	SENTENÇAS JUDICIAIS	400,00			
33.90.92	DESPESAS DE EXERCÍCIOS ANTERIORES	65.425,00			
33.90.93	INDENIZAÇÕES E RESTITUIÇÕES	418.100,00			
40.00.00	DESPESAS DE CAPITAL				7.545.350,00
44.00.00	INVESTIMENTOS			7.221.750,00	
44.90.00	APLICAÇÕES DIRETAS		7.221.750,00		
44.90.51	OBRAS E INSTALAÇÕES	5.437.500,00			
44.90.52	EQUIPAMENTOS E MATERIAL PERMANENTE	1.708.750,00			
44.90.61	AQUISIÇÃO DE IMÓVEIS	75.500,00			
45.00.00	INVERSÕES FINANCEIRAS			3.600,00	
45.90.00	APLICAÇÕES DIRETAS		3.600,00		
45.90.61	AQUISIÇÃO DE IMÓVEIS	3.600,00			
46.00.00	AMORTIZAÇÃO DA DÍVIDA			320.000,00	
46.90.00	APLICAÇÕES DIRETAS		320.000,00		
46.90.71	PRINCIPAL DA DÍVIDA CONTRATUAL RESGATADO	320.000,00			
90.00.00	RESERVA DE CONTINGÊNCIA				280.000,00
99.00.00	RESERVA DE CONTINGÊNCIA			280.000,00	
99.99.00	RESERVA DE CONTINGÊNCIA		280.000,00		
99.99.99	RESERVA DE CONTINGÊNCIA	280.000,00			
TOTAL					42.271.427,73

PAULO HENRIQUE VIANA PINDAÍBA
PREFEITO MUNICIPAL
856.872.433-72

PAULO FELIPE GOMES MEIRELES
CONTADOR - CRC-PI 011881/O-3
057.087.833-03



NATUREZA DA DESPESA POR ORGÃO E UNIDADE

PODER 01 CÂMARA MUNICIPAL						
ORGÃO 01 CÂMARA MUNICIPAL						
UNIDADE 00 CÂMARA MUNICIPAL						
Código	Especificação	F.R.-C.A.	Elemento	Modalidade	Grupo	Categoria Econômica
3.0.00.00	DESPESAS CORRENTES					1.250.500,00
3.1.00.00	PESSOAL E ENCARGOS SOCIAIS				817.000,00	
3.1.90.00	APLICAÇÕES DIRETAS			817.000,00		
3.1.90.11	VENCIMENTOS E VANTAGENS FIXAS - PESSOAL CIVIL	1.500.00.999.002	680.000,00			
3.1.90.13	OBRIGAÇÕES PATRONAIS	1.500.00.999.002	136.000,00			
3.1.90.16	OUTRAS DESPESAS VARIÁVEIS - PESSOAL CIVIL	1.500.00.999.002	500,00			
3.1.90.92	DESPESAS DE EXERCÍCIOS ANTERIORES	1.500.00.999.002	500,00			
3.3.00.00	OUTRAS DESPESAS CORRENTES				433.500,00	
3.3.50.00	TRANSFERÊNCIAS A INSTITUIÇÕES PRIVADAS SEM FINS LUCRATIVOS			12.525,00		
3.3.50.41	CONTRIBUIÇÕES	1.500.00.999.002	12.000,00			
3.3.50.43	SUBVENÇÕES SOCIAIS	1.500.00.999.002	525,00			
3.3.90.00	APLICAÇÕES DIRETAS			420.975,00		
3.3.90.14	DIÁRIAS - CIVIL	1.500.00.999.002	70.000,00			
3.3.90.30	MATERIAL DE CONSUMO	1.500.00.999.002	30.000,00			
3.3.90.35	SERVIÇOS DE CONSULTORIA	1.500.00.999.002	130.000,00			
3.3.90.36	OUTROS SERVIÇOS DE TERCEIROS - PESSOA FÍSICA	1.500.00.999.002	123.525,00			
3.3.90.39	OUTROS SERVIÇOS DE TERCEIROS - PESSOA JURÍDICA	1.500.00.999.002	56.425,00			
3.3.90.40	SERVIÇOS DE TECNOLOGIA DA INFORMAÇÃO E COMUNICAÇÃO - PJ	1.500.00.999.002	10.000,00			
3.3.90.92	DESPESAS DE EXERCÍCIOS ANTERIORES	1.500.00.999.002	1.025,00			
4.0.00.00	DESPESAS DE CAPITAL					69.500,00
4.4.00.00	INVESTIMENTOS				68.500,00	
4.4.90.00	APLICAÇÕES DIRETAS			68.500,00		
4.4.90.51	OBRAS E INSTALAÇÕES	1.500.00.999.002	20.000,00			
4.4.90.52	EQUIPAMENTOS E MATERIAL PERMANENTE	1.500.00.999.002	48.000,00			
4.4.90.61	AQUISIÇÃO DE IMÓVEIS	1.500.00.999.002	500,00			
4.5.00.00	INVERSÕES FINANCEIRAS				500,00	
4.5.90.00	APLICAÇÕES DIRETAS			500,00		
4.5.90.61	AQUISIÇÃO DE IMÓVEIS	1.500.00.999.002	500,00			
4.6.00.00	AMORTIZAÇÃO DA DÍVIDA				500,00	
4.6.90.00	APLICAÇÕES DIRETAS			500,00		
4.6.90.71	PRINCIPAL DA DÍVIDA CONTRATUAL RESGATADO	1.500.00.999.002	500,00			
TOTAL						1.320.000,00



NATUREZA DA DESPESA POR ORGÃO E UNIDADE

Lei: 355, Data: 04/12/2024

PODER 02 PREFEITURA MUNICIPAL						
ORGÃO 01 GABINETE DO PREFEITO						
UNIDADE 00 GABINETE DO PREFEITO						
Código	Especificação	F.R.-C.A.	Elemento	Modalidade	Grupo	Categoria Econômica
3.0.00.00	DESPESAS CORRENTES					1.413.600,00
3.1.00.00	PESSOAL E ENCARGOS SOCIAIS				701.500,00	
3.1.90.00	APLICAÇÕES DIRETAS			701.500,00		
3.1.90.04	CONTRATAÇÃO POR TEMPO DETERMINADO	1.500.00.999.001	6.100,00			
3.1.90.11	VENCIMENTOS E VANTAGENS FIXAS - PESSOAL CIVIL	1.500.00.999.001	691.100,00			
3.1.90.16	OUTRAS DESPESAS VARIÁVEIS - PESSOAL CIVIL	1.500.00.999.001	4.300,00			
3.3.00.00	OUTRAS DESPESAS CORRENTES				712.100,00	
3.3.50.00	TRANSFERÊNCIAS A INSTITUIÇÕES PRIVADAS SEM FINS LUCRATIVOS			63.500,00		
3.3.50.41	CONTRIBUIÇÕES	1.500.00.999.001	60.000,00			
3.3.50.43	SUBVENÇÕES SOCIAIS	1.500.00.999.001	3.000,00			
3.3.50.92	DESPESAS DE EXERCÍCIOS ANTERIORES	1.500.00.999.001	500,00			
3.3.90.00	APLICAÇÕES DIRETAS			648.600,00		
3.3.90.14	DIÁRIAS - CIVIL	1.500.00.999.001	70.000,00			
3.3.90.30	MATERIAL DE CONSUMO	1.500.00.999.001	90.100,00			
3.3.90.33	PASSAGENS E DESPESAS COM LOCOMOÇÃO	1.500.00.999.001	3.000,00			
3.3.90.35	SERVIÇOS DE CONSULTORIA	1.500.00.999.001	220.000,00			
3.3.90.36	OUTROS SERVIÇOS DE TERCEIROS - PESSOA FÍSICA	1.500.00.999.001	19.000,00			
3.3.90.39	OUTROS SERVIÇOS DE TERCEIROS - PESSOA JURÍDICA	1.500.00.999.001	151.500,00			
3.3.90.93	INDENIZAÇÕES E RESTITUIÇÕES	1.500.00.999.001	95.000,00			
4.0.00.00	DESPESAS DE CAPITAL					20.500,00
4.4.00.00	INVESTIMENTOS				20.500,00	
4.4.90.00	APLICAÇÕES DIRETAS			20.500,00		
4.4.90.51	OBRAS E INSTALAÇÕES	1.500.00.999.001	10.000,00			
4.4.90.52	EQUIPAMENTOS E MATERIAL PERMANENTE	1.500.00.999.001	10.500,00			
TOTAL						1.434.100,00



NATUREZA DA DESPESA POR ORGÃO E UNIDADE

PODER 02 PREFEITURA MUNICIPAL						
ORGÃO 02 GABINETE DO VICE PREFEITO						
UNIDADE 00 GABINETE DO VICE PREFEITO						
Código	Especificação	F.R.-C.A.	Elemento	Modalidade	Grupo	Categoria Econômica
3.0.00.00	DESPESAS CORRENTES					186.000,00
3.1.00.00	PESSOAL E ENCARGOS SOCIAIS				181.000,00	
3.1.90.00	APLICAÇÕES DIRETAS			181.000,00		
3.1.90.11	VENCIMENTOS E VANTAGENS FIXAS - PESSOAL CIVIL	1.500.00.999.001	181.000,00			
3.3.00.00	OUTRAS DESPESAS CORRENTES				5.000,00	
3.3.90.00	APLICAÇÕES DIRETAS			5.000,00		
3.3.90.14	DIÁRIAS - CIVIL	1.500.00.999.001	5.000,00			
TOTAL						186.000,00



NATUREZA DA DESPESA POR ORGÃO E UNIDADE

Lei: 355, Data: 04/12/2024

PODER 02 PREFEITURA MUNICIPAL						
ORGÃO 03 CONTROLADORIA GERAL DO MUNICÍPIO DE BONFIM DO PIAUÍ - CGM						
UNIDADE 00 CONTROLADORIA GERAL DO MUNICÍPIO DE BONFIM DO PIAUÍ - CGM						
Código	Especificação	F.R.-C.A.	Elemento	Modalidade	Grupo	Categoria Econômica
3.0.00.00	DESPESAS CORRENTES					186.000,00
3.1.00.00	PESSOAL E ENCARGOS SOCIAIS				171.000,00	
3.1.90.00	APLICAÇÕES DIRETAS			171.000,00		
3.1.90.04	CONTRATAÇÃO POR TEMPO DETERMINADO	1.500.00.999.001	1.000,00			
3.1.90.11	VENCIMENTOS E VANTAGENS FIXAS - PESSOAL CIVIL	1.500.00.999.001	170.000,00			
3.3.00.00	OUTRAS DESPESAS CORRENTES				15.000,00	
3.3.90.00	APLICAÇÕES DIRETAS			15.000,00		
3.3.90.14	DIÁRIAS - CIVIL	1.500.00.999.001	10.000,00			
3.3.90.30	MATERIAL DE CONSUMO	1.500.00.999.001	2.000,00			
3.3.90.33	PASSAGENS E DESPESAS COM LOCOMOÇÃO	1.500.00.999.001	1.000,00			
3.3.90.36	OUTROS SERVIÇOS DE TERCEIROS - PESSOA FÍSICA	1.500.00.999.001	1.000,00			
3.3.90.39	OUTROS SERVIÇOS DE TERCEIROS - PESSOA JURÍDICA	1.500.00.999.001	1.000,00			
4.0.00.00	DESPESAS DE CAPITAL					3.000,00
4.4.00.00	INVESTIMENTOS				3.000,00	
4.4.90.00	APLICAÇÕES DIRETAS			3.000,00		
4.4.90.52	EQUIPAMENTOS E MATERIAL PERMANENTE	1.500.00.999.001	3.000,00			
TOTAL						189.000,00



NATUREZA DA DESPESA POR ORGÃO E UNIDADE

Lei: 355, Data: 04/12/2024

Código	Especificação	F.R.-C.A.	Elemento	Modalidade	Grupo	Categoria Econômica
PODER	02 PREFEITURA MUNICIPAL					
ORGÃO	04 PROCURADORIA GERAL DO MUNICÍPIO DE BONFIM DO PIAUÍ					
UNIDADE	00 PROCURADORIA GERAL DO MUNICÍPIO DE BONFIM DO PIAUÍ - PGM					
3.0.00.00	DESPESAS CORRENTES					400,00
3.1.00.00	PESSOAL E ENCARGOS SOCIAIS				100,00	
3.1.90.00	APLICAÇÕES DIRETAS			100,00		
3.1.90.11	VENCIMENTOS E VANTAGENS FIXAS - PESSOAL CIVIL	1.500.00.999.001	100,00			
3.3.00.00	OUTRAS DESPESAS CORRENTES				300,00	
3.3.90.00	APLICAÇÕES DIRETAS			300,00		
3.3.90.14	DIÁRIAS - CIVIL	1.500.00.999.001	100,00			
3.3.90.30	MATERIAL DE CONSUMO	1.500.00.999.001	100,00			
3.3.90.36	OUTROS SERVIÇOS DE TERCEIROS - PESSOA FÍSICA	1.500.00.999.001	100,00			
TOTAL						400,00



NATUREZA DA DESPESA POR ORGÃO E UNIDADE

Lei: 355, Data: 04/12/2024

PODER 02 PREFEITURA MUNICIPAL						
ORGÃO 05 OUVIDORIA GERAL DO MUNICÍPIO DE BONFIM DO PIAUÍ						
UNIDADE 00 OUVIDORIA GERAL DO MUNICÍPIO DE BONFIM DO PIAUÍ - OGM						
Código	Especificação	F.R.-C.A.	Elemento	Modalidade	Grupo	Categoria Econômica
3.0.00.00	DESPESAS CORRENTES					117.500,00
3.1.00.00	PESSOAL E ENCARGOS SOCIAIS				112.000,00	
3.1.90.00	APLICAÇÕES DIRETAS			112.000,00		
3.1.90.11	VENCIMENTOS E VANTAGENS FIXAS - PESSOAL CIVIL	1.500.00.999.001	112.000,00			
3.3.00.00	OUTRAS DESPESAS CORRENTES				5.500,00	
3.3.90.00	APLICAÇÕES DIRETAS			5.500,00		
3.3.90.14	DIÁRIAS - CIVIL	1.500.00.999.001	500,00			
3.3.90.30	MATERIAL DE CONSUMO	1.500.00.999.001	3.000,00			
3.3.90.39	OUTROS SERVIÇOS DE TERCEIROS - PESSOA JURÍDICA	1.500.00.999.001	2.000,00			
4.0.00.00	DESPESAS DE CAPITAL					3.000,00
4.4.00.00	INVESTIMENTOS				3.000,00	
4.4.90.00	APLICAÇÕES DIRETAS			3.000,00		
4.4.90.52	EQUIPAMENTOS E MATERIAL PERMANENTE	1.500.00.999.001	3.000,00			
TOTAL						120.500,00



NATUREZA DA DESPESA POR ORGÃO E UNIDADE

Lei: 355, Data: 04/12/2024

PODER 02 PREFEITURA MUNICIPAL						
ORGÃO 06 SECRETARIA MUNICIPAL DE ADM., PLANEJ. E FINANÇAS						
UNIDADE 00 SECRETARIA MUNICIPAL DE ADMINISTRAÇÃO, PLANEJ., E FINANÇAS						
Código	Especificação	F.R.-C.A.	Elemento	Modalidade	Grupo	Categoria Econômica
3.0.00.00	DESPESAS CORRENTES					10.000,00
3.0.00.00	DESPESAS CORRENTES					3.000,00
3.0.00.00	DESPESAS CORRENTES					10.200,00
3.0.00.00	DESPESAS CORRENTES					108.000,00
3.0.00.00	DESPESAS CORRENTES					3.776.878,31
3.0.00.00	DESPESAS CORRENTES					70.000,00
3.0.00.00	DESPESAS CORRENTES					5.100,00
3.0.00.00	DESPESAS CORRENTES					200.000,00
3.0.00.00	DESPESAS CORRENTES					1.000,00
3.0.00.00	DESPESAS CORRENTES					800,00
3.0.00.00	DESPESAS CORRENTES					5.000,00
3.0.00.00	DESPESAS CORRENTES					250,00
3.1.00.00	PESSOAL E ENCARGOS SOCIAIS				1.924.200,00	
3.1.90.00	APLICAÇÕES DIRETAS			1.924.200,00		
3.1.90.04	CONTRATAÇÃO POR TEMPO DETERMINADO	1.500.00.999.001	11.600,00			
3.1.90.11	VENCIMENTOS E VANTAGENS FIXAS - PESSOAL CIVIL	1.500.00.999.001	431.600,00			
3.1.90.13	OBRIGAÇÕES PATRONAIS	1.500.00.999.001	505.000,00			
3.1.90.16	OUTRAS DESPESAS VARIÁVEIS - PESSOAL CIVIL	1.500.00.999.001	10.700,00			
3.1.90.91	SENTENÇAS JUDICIAIS	1.500.00.999.001	950.000,00			
3.1.90.92	DESPESAS DE EXERCÍCIOS ANTERIORES	1.500.00.999.001	15.000,00			
3.1.90.94	INDENIZAÇÕES E RESTITUIÇÕES TRABALHISTAS	1.500.00.999.001	300,00			
3.2.00.00	JUROS E ENCARGOS DA DÍVIDA				300.000,00	
3.2.90.00	APLICAÇÕES DIRETAS			300.000,00		
3.2.90.21	JUROS SOBRE A DÍVIDA POR CONTRATO	1.500.00.999.001	299.000,00			
3.2.90.22	OUTROS ENCARGOS SOBRE A DÍVIDA POR CONTRATO	1.500.00.999.001	1.000,00			
3.3.00.00	OUTRAS DESPESAS CORRENTES				1.966.028,31	
3.3.90.00	APLICAÇÕES DIRETAS			1.966.028,31		
3.3.90.14	DIÁRIAS - CIVIL	1.500.00.999.001	18.000,00			
3.3.90.30	MATERIAL DE CONSUMO	1.500.00.999.001	132.200,00			
3.3.90.30	MATERIAL DE CONSUMO	1.706.00.999.132	130.000,00			
3.3.90.30	MATERIAL DE CONSUMO	1.708.00.999.110	2.470,00			
3.3.90.30	MATERIAL DE CONSUMO	1.720.00.999.105	70.000,00			
3.3.90.30	MATERIAL DE CONSUMO	1.747.00.999.747	7.100,00			
3.3.90.30	MATERIAL DE CONSUMO	1.748.00.999.748	2.000,00			
3.3.90.30	MATERIAL DE CONSUMO	1.899.00.999.899	3.000,00			
3.3.90.35	SERVIÇOS DE CONSULTORIA	1.500.00.999.001	270.000,00			
3.3.90.36	OUTROS SERVIÇOS DE TERCEIROS - PESSOA FÍSICA	1.500.00.999.001	187.478,31			
3.3.90.36	OUTROS SERVIÇOS DE TERCEIROS - PESSOA FÍSICA	1.706.00.999.132	20.000,00			
3.3.90.36	OUTROS SERVIÇOS DE TERCEIROS - PESSOA FÍSICA	1.708.00.999.110	500,00			
3.3.90.36	OUTROS SERVIÇOS DE TERCEIROS - PESSOA FÍSICA	1.720.00.999.105	15.000,00			
3.3.90.36	OUTROS SERVIÇOS DE TERCEIROS - PESSOA FÍSICA	1.747.00.999.747	1.000,00			
3.3.90.36	OUTROS SERVIÇOS DE TERCEIROS - PESSOA FÍSICA	1.748.00.999.748	2.000,00			
3.3.90.36	OUTROS SERVIÇOS DE TERCEIROS - PESSOA FÍSICA	1.899.00.999.899	2.000,00			
3.3.90.39	OUTROS SERVIÇOS DE TERCEIROS - PESSOA JURÍDICA	1.500.00.999.001	648.700,00			
3.3.90.39	OUTROS SERVIÇOS DE TERCEIROS - PESSOA JURÍDICA	1.700.00.999.101	10.000,00			
3.3.90.39	OUTROS SERVIÇOS DE TERCEIROS - PESSOA JURÍDICA	1.701.00.999.102	2.100,00			



NATUREZA DA DESPESA POR ORGÃO E UNIDADE

Lei: 355, Data: 04/12/2024

PODER 02 PREFEITURA MUNICIPAL						
ORGÃO 06 SECRETARIA MUNICIPAL DE ADM., PLANEJ. E FINANÇAS						
UNIDADE 00 SECRETARIA MUNICIPAL DE ADMINISTRAÇÃO, PLANEJ., E FINANÇAS						
Código	Especificação	F.R.-C.A.	Elemento	Modalidade	Grupo	Categoria Econômica
3.3.90.39	OUTROS SERVIÇOS DE TERCEIROS - PESSOA JURÍDICA	1.706.00.999.132	50.000,00			
3.3.90.39	OUTROS SERVIÇOS DE TERCEIROS - PESSOA JURÍDICA	1.720.00.999.105	20.500,00			
3.3.90.39	OUTROS SERVIÇOS DE TERCEIROS - PESSOA JURÍDICA	1.747.00.999.747	2.000,00			
3.3.90.39	OUTROS SERVIÇOS DE TERCEIROS - PESSOA JURÍDICA	1.748.00.999.748	1.000,00			
3.3.90.39	OUTROS SERVIÇOS DE TERCEIROS - PESSOA JURÍDICA	1.754.00.999.107	1.000,00			
3.3.90.39	OUTROS SERVIÇOS DE TERCEIROS - PESSOA JURÍDICA	1.899.00.999.899	4.900,00			
3.3.90.40	SERVIÇOS DE TECNOLOGIA DA INFORMAÇÃO E COMUNICAÇÃO - PJ	1.500.00.999.001	45.000,00			
3.3.90.47	OBRIGAÇÕES TRIBUTÁRIAS E CONTRIBUTIVAS	1.500.00.999.001	200.000,00			
3.3.90.47	OBRIGAÇÕES TRIBUTÁRIAS E CONTRIBUTIVAS	1.708.00.999.110	30,00			
3.3.90.47	OBRIGAÇÕES TRIBUTÁRIAS E CONTRIBUTIVAS	1.720.00.999.105	2.500,00			
3.3.90.47	OBRIGAÇÕES TRIBUTÁRIAS E CONTRIBUTIVAS	1.721.00.999.106	800,00			
3.3.90.47	OBRIGAÇÕES TRIBUTÁRIAS E CONTRIBUTIVAS	1.747.00.999.747	100,00			
3.3.90.47	OBRIGAÇÕES TRIBUTÁRIAS E CONTRIBUTIVAS	1.750.00.999.103	250,00			
3.3.90.47	OBRIGAÇÕES TRIBUTÁRIAS E CONTRIBUTIVAS	1.899.00.999.899	100,00			
3.3.90.48	OUTROS AUXÍLIOS FINANCEIROS A PESSOAS FÍSICAS	1.500.00.999.001	10.000,00			
3.3.90.91	SENTENÇAS JUDICIAIS	1.500.00.999.001	100,00			
3.3.90.92	DESPESAS DE EXERCÍCIOS ANTERIORES	1.500.00.999.001	40.200,00			
3.3.90.93	INDENIZAÇÕES E RESTITUIÇÕES	1.500.00.999.001	1.000,00			
3.3.90.93	INDENIZAÇÕES E RESTITUIÇÕES	1.700.00.999.101	60.000,00			
3.3.90.93	INDENIZAÇÕES E RESTITUIÇÕES	1.701.00.999.102	3.000,00			
4.0.00.00	DESPESAS DE CAPITAL					398.600,00
4.0.00.00	DESPESAS DE CAPITAL					100.000,00
4.0.00.00	DESPESAS DE CAPITAL					1.000,00
4.4.00.00	INVESTIMENTOS				180.000,00	
4.4.90.00	APLICAÇÕES DIRETAS			180.000,00		
4.4.90.52	EQUIPAMENTOS E MATERIAL PERMANENTE	1.500.00.999.001	30.000,00			
4.4.90.52	EQUIPAMENTOS E MATERIAL PERMANENTE	1.706.00.999.132	100.000,00			
4.4.90.61	AQUISIÇÃO DE IMÓVEIS	1.500.00.999.001	50.000,00			
4.5.00.00	INVERSÕES FINANCEIRAS				100,00	
4.5.90.00	APLICAÇÕES DIRETAS			100,00		
4.5.90.61	AQUISIÇÃO DE IMÓVEIS	1.500.00.999.001	100,00			
4.6.00.00	AMORTIZAÇÃO DA DÍVIDA				319.500,00	
4.6.90.00	APLICAÇÕES DIRETAS			319.500,00		
4.6.90.71	PRINCIPAL DA DÍVIDA CONTRATUAL RESGATADO	1.500.00.999.001	318.500,00			
4.6.90.71	PRINCIPAL DA DÍVIDA CONTRATUAL RESGATADO	1.754.00.999.107	1.000,00			
9.0.00.00	RESERVA DE CONTINGÊNCIA					280.000,00
9.9.00.00	RESERVA DE CONTINGÊNCIA				280.000,00	
9.9.99.00	RESERVA DE CONTINGÊNCIA			280.000,00		
9.9.99.99	RESERVA DE CONTINGÊNCIA	1.500.00.999.001	280.000,00			
TOTAL						4.969.828,31



NATUREZA DA DESPESA POR ORGÃO E UNIDADE

Lei: 355, Data: 04/12/2024

PODER 02 PREFEITURA MUNICIPAL						
ORGÃO 07 SECRETARIA MUNICIPAL DE INF-ESTRUT, TRANSP. E SERV. PÚBLICOS						
UNIDADE 00 SECRETARIA MUNICIPAL DE INF-ESTRUT, TRANSP. E SERV. PÚBLICOS						
Código	Especificação	F.R.-C.A.	Elemento	Modalidade	Grupo	Categoria Econômica
3.0.00.00	DESPESAS CORRENTES					24.750,00
3.0.00.00	DESPESAS CORRENTES					143.000,00
3.0.00.00	DESPESAS CORRENTES					2.245.800,00
3.0.00.00	DESPESAS CORRENTES					405.000,00
3.1.00.00	PESSOAL E ENCARGOS SOCIAIS				320.000,00	
3.1.90.00	APLICAÇÕES DIRETAS			320.000,00		
3.1.90.04	CONTRATAÇÃO POR TEMPO DETERMINADO	1.500.00.999.001	5.000,00			
3.1.90.11	VENCIMENTOS E VANTAGENS FIXAS - PESSOAL CIVIL	1.500.00.999.001	300.000,00			
3.1.90.16	OUTRAS DESPESAS VARIÁVEIS - PESSOAL CIVIL	1.500.00.999.001	10.000,00			
3.1.90.92	DESPESAS DE EXERCÍCIOS ANTERIORES	1.500.00.999.001	5.000,00			
3.3.00.00	OUTRAS DESPESAS CORRENTES				2.498.550,00	
3.3.90.00	APLICAÇÕES DIRETAS			2.498.550,00		
3.3.90.14	DIÁRIAS - CIVIL	1.500.00.999.001	8.000,00			
3.3.90.30	MATERIAL DE CONSUMO	1.500.00.999.001	628.000,00			
3.3.90.30	MATERIAL DE CONSUMO	1.720.00.999.105	100.000,00			
3.3.90.30	MATERIAL DE CONSUMO	1.750.00.999.103	17.750,00			
3.3.90.30	MATERIAL DE CONSUMO	1.751.00.999.104	102.500,00			
3.3.90.35	SERVIÇOS DE CONSULTORIA	1.500.00.999.001	105.100,00			
3.3.90.36	OUTROS SERVIÇOS DE TERCEIROS - PESSOA FÍSICA	1.500.00.999.001	677.000,00			
3.3.90.36	OUTROS SERVIÇOS DE TERCEIROS - PESSOA FÍSICA	1.720.00.999.105	30.000,00			
3.3.90.36	OUTROS SERVIÇOS DE TERCEIROS - PESSOA FÍSICA	1.750.00.999.103	5.000,00			
3.3.90.36	OUTROS SERVIÇOS DE TERCEIROS - PESSOA FÍSICA	1.751.00.999.104	25.000,00			
3.3.90.39	OUTROS SERVIÇOS DE TERCEIROS - PESSOA JURÍDICA	1.500.00.999.001	502.000,00			
3.3.90.39	OUTROS SERVIÇOS DE TERCEIROS - PESSOA JURÍDICA	1.720.00.999.105	13.000,00			
3.3.90.39	OUTROS SERVIÇOS DE TERCEIROS - PESSOA JURÍDICA	1.750.00.999.103	1.000,00			
3.3.90.39	OUTROS SERVIÇOS DE TERCEIROS - PESSOA JURÍDICA	1.751.00.999.104	275.000,00			
3.3.90.92	DESPESAS DE EXERCÍCIOS ANTERIORES	1.500.00.999.001	4.700,00			
3.3.90.92	DESPESAS DE EXERCÍCIOS ANTERIORES	1.750.00.999.103	1.000,00			
3.3.90.92	DESPESAS DE EXERCÍCIOS ANTERIORES	1.751.00.999.104	2.500,00			
3.3.90.93	INDENIZAÇÕES E RESTITUIÇÕES	1.500.00.999.001	1.000,00			
4.0.00.00	DESPESAS DE CAPITAL					79.200,00
4.0.00.00	DESPESAS DE CAPITAL					100.000,00
4.0.00.00	DESPESAS DE CAPITAL					298.000,00
4.0.00.00	DESPESAS DE CAPITAL					579.500,00
4.0.00.00	DESPESAS DE CAPITAL					1.210.000,00
4.0.00.00	DESPESAS DE CAPITAL					25.000,00
4.0.00.00	DESPESAS DE CAPITAL					2.004.000,00
4.0.00.00	DESPESAS DE CAPITAL					95.000,00
4.4.00.00	INVESTIMENTOS				4.390.700,00	
4.4.90.00	APLICAÇÕES DIRETAS			4.390.700,00		
4.4.90.51	OBRAS E INSTALAÇÕES	1.500.00.999.001	521.500,00			
4.4.90.51	OBRAS E INSTALAÇÕES	1.700.00.999.101	2.003.000,00			
4.4.90.51	OBRAS E INSTALAÇÕES	1.701.00.999.102	95.000,00			
4.4.90.51	OBRAS E INSTALAÇÕES	1.706.00.999.132	1.210.000,00			
4.4.90.51	OBRAS E INSTALAÇÕES	1.710.00.999.132	25.000,00			
4.4.90.51	OBRAS E INSTALAÇÕES	1.721.00.999.106	79.200,00			



NATUREZA DA DESPESA POR ORGÃO E UNIDADE

PODER 02 PREFEITURA MUNICIPAL						
ORGÃO 07 SECRETARIA MUNICIPAL DE INF-ESTRUT, TRANSP. E SERV. PÚBLICOS						
UNIDADE 00 SECRETARIA MUNICIPAL DE INF-ESTRUT, TRANSP. E SERV. PÚBLICOS						
Código	Especificação	F.R.-C.A.	Elemento	Modalidade	Grupo	Categoria Econômica
4.4.90.51	OBRAS E INSTALAÇÕES	1.754.00.999.107	297.000,00			
4.4.90.52	EQUIPAMENTOS E MATERIAL PERMANENTE	1.500.00.999.001	58.000,00			
4.4.90.52	EQUIPAMENTOS E MATERIAL PERMANENTE	1.700.00.999.101	1.000,00			
4.4.90.52	EQUIPAMENTOS E MATERIAL PERMANENTE	1.754.00.999.107	1.000,00			
4.4.90.52	EQUIPAMENTOS E MATERIAL PERMANENTE	1.755.00.999.108	100.000,00			
TOTAL						7.209.250,00



NATUREZA DA DESPESA POR ORGÃO E UNIDADE

Lei: 355, Data: 04/12/2024

PODER		02 PREFEITURA MUNICIPAL				
ORGÃO		08 SECRETARIA MUNICIPAL DE EDUCAÇÃO				
UNIDADE		00 SECRETARIA MUNICIPAL DE EDUCAÇÃO				
Código	Especificação	F.R.-C.A.	Elemento	Modalidade	Grupo	Categoria Econômica
3.0.00.00	DESPESAS CORRENTES					248.000,00
3.0.00.00	DESPESAS CORRENTES					6.050,00
3.0.00.00	DESPESAS CORRENTES					210.800,00
3.0.00.00	DESPESAS CORRENTES					5.150,00
3.0.00.00	DESPESAS CORRENTES					520.149,42
3.0.00.00	DESPESAS CORRENTES					1.550.000,00
3.0.00.00	DESPESAS CORRENTES					231.000,00
3.0.00.00	DESPESAS CORRENTES					33.000,00
3.1.00.00	PESSOAL E ENCARGOS SOCIAIS				252.550,00	
3.1.90.00	APLICAÇÕES DIRETAS			252.550,00		
3.1.90.04	CONTRATAÇÃO POR TEMPO DETERMINADO	1.500.00.200.001	10.000,00			
3.1.90.04	CONTRATAÇÃO POR TEMPO DETERMINADO	1.569.00.999.206	1.500,00			
3.1.90.11	VENCIMENTOS E VANTAGENS FIXAS - PESSOAL CIVIL	1.500.00.200.001	164.000,00			
3.1.90.11	VENCIMENTOS E VANTAGENS FIXAS - PESSOAL CIVIL	1.569.00.999.206	9.600,00			
3.1.90.13	OBRIGAÇÕES PATRONAIS	1.500.00.200.001	36.000,00			
3.1.90.16	OUTRAS DESPESAS VARIÁVEIS - PESSOAL CIVIL	1.500.00.200.001	22.000,00			
3.1.90.16	OUTRAS DESPESAS VARIÁVEIS - PESSOAL CIVIL	1.569.00.999.206	6.100,00			
3.1.90.91	SENTENÇAS JUDICIAIS	1.551.00.999.202	350,00			
3.1.90.92	DESPESAS DE EXERCÍCIOS ANTERIORES	1.500.00.200.001	1.000,00			
3.1.90.94	INDENIZAÇÕES E RESTITUIÇÕES TRABALHISTAS	1.500.00.200.001	2.000,00			
3.3.00.00	OUTRAS DESPESAS CORRENTES				2.551.599,42	
3.3.90.00	APLICAÇÕES DIRETAS			2.551.599,42		
3.3.90.14	DIÁRIAS - CIVIL	1.500.00.200.001	18.000,00			
3.3.90.30	MATERIAL DE CONSUMO	1.500.00.200.001	270.000,00			
3.3.90.30	MATERIAL DE CONSUMO	1.550.00.999.201	220.149,42			
3.3.90.30	MATERIAL DE CONSUMO	1.551.00.999.202	2.000,00			
3.3.90.30	MATERIAL DE CONSUMO	1.552.00.999.203	210.800,00			
3.3.90.30	MATERIAL DE CONSUMO	1.553.00.999.204	116.000,00			
3.3.90.30	MATERIAL DE CONSUMO	1.569.00.999.206	129.600,00			
3.3.90.30	MATERIAL DE CONSUMO	1.576.00.999.210	20.000,00			
3.3.90.30	MATERIAL DE CONSUMO	1.599.00.999.209	2.050,00			
3.3.90.33	PASSAGENS E DESPESAS COM LOCOMOÇÃO	1.500.00.200.001	1.000,00			
3.3.90.35	SERVIÇOS DE CONSULTORIA	1.500.00.200.001	5.000,00			
3.3.90.36	OUTROS SERVIÇOS DE TERCEIROS - PESSOA FÍSICA	1.500.00.200.001	576.000,00			
3.3.90.36	OUTROS SERVIÇOS DE TERCEIROS - PESSOA FÍSICA	1.550.00.999.201	50.000,00			
3.3.90.36	OUTROS SERVIÇOS DE TERCEIROS - PESSOA FÍSICA	1.551.00.999.202	2.000,00			
3.3.90.36	OUTROS SERVIÇOS DE TERCEIROS - PESSOA FÍSICA	1.553.00.999.204	4.000,00			
3.3.90.36	OUTROS SERVIÇOS DE TERCEIROS - PESSOA FÍSICA	1.569.00.999.206	52.800,00			
3.3.90.36	OUTROS SERVIÇOS DE TERCEIROS - PESSOA FÍSICA	1.576.00.999.210	2.000,00			
3.3.90.36	OUTROS SERVIÇOS DE TERCEIROS - PESSOA FÍSICA	1.599.00.999.209	2.000,00			
3.3.90.39	OUTROS SERVIÇOS DE TERCEIROS - PESSOA JURÍDICA	1.500.00.200.001	186.000,00			
3.3.90.39	OUTROS SERVIÇOS DE TERCEIROS - PESSOA JURÍDICA	1.550.00.999.201	250.000,00			
3.3.90.39	OUTROS SERVIÇOS DE TERCEIROS - PESSOA JURÍDICA	1.551.00.999.202	800,00			
3.3.90.39	OUTROS SERVIÇOS DE TERCEIROS - PESSOA JURÍDICA	1.553.00.999.204	110.000,00			
3.3.90.39	OUTROS SERVIÇOS DE TERCEIROS - PESSOA JURÍDICA	1.569.00.999.206	45.400,00			
3.3.90.39	OUTROS SERVIÇOS DE TERCEIROS - PESSOA JURÍDICA	1.576.00.999.210	11.000,00			



NATUREZA DA DESPESA POR ORGÃO E UNIDADE

Lei: 355, Data: 04/12/2024

PODER 02 PREFEITURA MUNICIPAL						
ORGÃO 08 SECRETARIA MUNICIPAL DE EDUCAÇÃO						
UNIDADE 00 SECRETARIA MUNICIPAL DE EDUCAÇÃO						
Código	Especificação	F.R.-C.A.	Elemento	Modalidade	Grupo	Categoria Econômica
3.3.90.39	OUTROS SERVIÇOS DE TERCEIROS - PESSOA JURÍDICA	1.599.00.999.209	2.000,00			
3.3.90.40	SERVIÇOS DE TECNOLOGIA DA INFORMAÇÃO E COMUNICAÇÃO - PJ	1.500.00.200.001	7.000,00			
3.3.90.47	OBRIGAÇÕES TRIBUTÁRIAS E CONTRIBUTIVAS	1.500.00.200.001	1.000,00			
3.3.90.92	DESPESAS DE EXERCÍCIOS ANTERIORES	1.500.00.200.001	1.000,00			
3.3.90.92	DESPESAS DE EXERCÍCIOS ANTERIORES	1.553.00.999.204	1.000,00			
3.3.90.93	INDENIZAÇÕES E RESTITUIÇÕES	1.500.00.200.001	250.000,00			
3.3.90.93	INDENIZAÇÕES E RESTITUIÇÕES	1.569.00.999.206	3.000,00			
4.0.00.00	DESPESAS DE CAPITAL					21.550,00
4.0.00.00	DESPESAS DE CAPITAL					52.000,00
4.0.00.00	DESPESAS DE CAPITAL					10.000,00
4.0.00.00	DESPESAS DE CAPITAL					2.000,00
4.0.00.00	DESPESAS DE CAPITAL					4.000,00
4.0.00.00	DESPESAS DE CAPITAL					50.000,00
4.0.00.00	DESPESAS DE CAPITAL					168.100,00
4.4.00.00	INVESTIMENTOS				307.650,00	
4.4.90.00	APLICAÇÕES DIRETAS			307.650,00		
4.4.90.51	OBRAS E INSTALAÇÕES	1.500.00.200.001	126.100,00			
4.4.90.51	OBRAS E INSTALAÇÕES	1.569.00.999.206	21.000,00			
4.4.90.51	OBRAS E INSTALAÇÕES	1.570.00.999.207	5.000,00			
4.4.90.51	OBRAS E INSTALAÇÕES	1.571.00.999.208	3.000,00			
4.4.90.51	OBRAS E INSTALAÇÕES	1.576.00.999.210	1.000,00			
4.4.90.51	OBRAS E INSTALAÇÕES	1.599.00.999.209	2.000,00			
4.4.90.52	EQUIPAMENTOS E MATERIAL PERMANENTE	1.500.00.200.001	37.000,00			
4.4.90.52	EQUIPAMENTOS E MATERIAL PERMANENTE	1.550.00.999.201	50.000,00			
4.4.90.52	EQUIPAMENTOS E MATERIAL PERMANENTE	1.569.00.999.206	31.000,00			
4.4.90.52	EQUIPAMENTOS E MATERIAL PERMANENTE	1.570.00.999.207	16.550,00			
4.4.90.52	EQUIPAMENTOS E MATERIAL PERMANENTE	1.571.00.999.208	7.000,00			
4.4.90.52	EQUIPAMENTOS E MATERIAL PERMANENTE	1.576.00.999.210	1.000,00			
4.4.90.52	EQUIPAMENTOS E MATERIAL PERMANENTE	1.599.00.999.209	2.000,00			
4.4.90.61	AQUISIÇÃO DE IMÓVEIS	1.500.00.200.001	5.000,00			
TOTAL						3.111.799,42



NATUREZA DA DESPESA POR ORGÃO E UNIDADE

Lei: 355, Data: 04/12/2024

PODER	02 PREFEITURA MUNICIPAL					
ORGÃO	08 SECRETARIA MUNICIPAL DE EDUCAÇÃO					
UNIDADE	01 FUNDEB					
Código	Especificação	F.R.-C.A.	Elemento	Modalidade	Grupo	Categoria Econômica
3.0.00.00	DESPESAS CORRENTES					2.340.000,00
3.0.00.00	DESPESAS CORRENTES					2.000.000,00
3.0.00.00	DESPESAS CORRENTES					5.974.000,00
3.0.00.00	DESPESAS CORRENTES					50.000,00
3.1.00.00	PESSOAL E ENCARGOS SOCIAIS				9.598.800,00	
3.1.90.00	APLICAÇÕES DIRETAS			9.598.800,00		
3.1.90.04	CONTRATAÇÃO POR TEMPO DETERMINADO	1.540.00.999.200	9.000,00			
3.1.90.11	VENCIMENTOS E VANTAGENS FIXAS - PESSOAL CIVIL	1.540.00.999.200	363.000,00			
3.1.90.11	VENCIMENTOS E VANTAGENS FIXAS - PESSOAL CIVIL	1.540.00.230.000	3.655.000,00			
3.1.90.11	VENCIMENTOS E VANTAGENS FIXAS - PESSOAL CIVIL	1.541.00.230.000	2.000.000,00			
3.1.90.11	VENCIMENTOS E VANTAGENS FIXAS - PESSOAL CIVIL	1.542.00.230.000	2.130.000,00			
3.1.90.13	OBRIGAÇÕES PATRONAIS	1.540.00.999.200	10.000,00			
3.1.90.13	OBRIGAÇÕES PATRONAIS	1.540.00.230.000	1.422.000,00			
3.1.90.16	OUTRAS DESPESAS VARIÁVEIS - PESSOAL CIVIL	1.540.00.230.000	4.800,00			
3.1.90.91	SENTENÇAS JUDICIAIS	1.540.00.999.200	3.000,00			
3.1.90.94	INDENIZAÇÕES E RESTITUIÇÕES TRABALHISTAS	1.540.00.999.200	2.000,00			
3.3.00.00	OUTRAS DESPESAS CORRENTES				765.200,00	
3.3.90.00	APLICAÇÕES DIRETAS			765.200,00		
3.3.90.14	DIÁRIAS - CIVIL	1.540.00.999.200	1.000,00			
3.3.90.30	MATERIAL DE CONSUMO	1.540.00.999.200	335.500,00			
3.3.90.30	MATERIAL DE CONSUMO	1.542.00.999.200	110.000,00			
3.3.90.30	MATERIAL DE CONSUMO	1.543.00.999.200	30.000,00			
3.3.90.35	SERVIÇOS DE CONSULTORIA	1.540.00.999.200	1.000,00			
3.3.90.36	OUTROS SERVIÇOS DE TERCEIROS - PESSOA FÍSICA	1.540.00.999.200	19.700,00			
3.3.90.36	OUTROS SERVIÇOS DE TERCEIROS - PESSOA FÍSICA	1.543.00.999.200	10.000,00			
3.3.90.39	OUTROS SERVIÇOS DE TERCEIROS - PESSOA JURÍDICA	1.540.00.999.200	147.000,00			
3.3.90.39	OUTROS SERVIÇOS DE TERCEIROS - PESSOA JURÍDICA	1.542.00.999.200	100.000,00			
3.3.90.39	OUTROS SERVIÇOS DE TERCEIROS - PESSOA JURÍDICA	1.543.00.999.200	10.000,00			
3.3.90.40	SERVIÇOS DE TECNOLOGIA DA INFORMAÇÃO E COMUNICAÇÃO - PJ	1.540.00.999.200	1.000,00			
4.0.00.00	DESPESAS DE CAPITAL					560.000,00
4.0.00.00	DESPESAS DE CAPITAL					76.000,00
4.4.00.00	INVESTIMENTOS				636.000,00	
4.4.90.00	APLICAÇÕES DIRETAS			636.000,00		
4.4.90.51	OBRAS E INSTALAÇÕES	1.540.00.999.200	40.000,00			
4.4.90.51	OBRAS E INSTALAÇÕES	1.542.00.999.200	410.000,00			
4.4.90.52	EQUIPAMENTOS E MATERIAL PERMANENTE	1.540.00.999.200	31.000,00			
4.4.90.52	EQUIPAMENTOS E MATERIAL PERMANENTE	1.542.00.999.200	140.000,00			
4.4.90.61	AQUISIÇÃO DE IMÓVEIS	1.540.00.999.200	5.000,00			
4.4.90.61	AQUISIÇÃO DE IMÓVEIS	1.542.00.999.200	10.000,00			
TOTAL						11.000.000,00



NATUREZA DA DESPESA POR ORGÃO E UNIDADE

Lei: 355, Data: 04/12/2024

PODER 02 PREFEITURA MUNICIPAL						
ORGÃO 09 SECRETARIA MUNICIPAL DE SAÚDE						
UNIDADE 00 SECRETARIA MUNICIPAL DE SAÚDE - S.M.S.						
Código	Especificação	F.R.-C.A.	Elemento	Modalidade	Grupo	Categoria Econômica
3.0.00.00	DESPESAS CORRENTES					4.300,00
3.1.00.00	PESSOAL E ENCARGOS SOCIAIS				300,00	
3.1.90.00	APLICAÇÕES DIRETAS			300,00		
3.1.90.04	CONTRATAÇÃO POR TEMPO DETERMINADO	1.500.00.300.002	100,00			
3.1.90.11	VENCIMENTOS E VANTAGENS FIXAS - PESSOAL CIVIL	1.500.00.300.002	100,00			
3.1.90.13	OBRIGAÇÕES PATRONAIS	1.500.00.300.002	50,00			
3.1.90.16	OUTRAS DESPESAS VARIÁVEIS - PESSOAL CIVIL	1.500.00.300.002	50,00			
3.3.00.00	OUTRAS DESPESAS CORRENTES				4.000,00	
3.3.90.00	APLICAÇÕES DIRETAS			4.000,00		
3.3.90.14	DIÁRIAS - CIVIL	1.500.00.300.002	100,00			
3.3.90.30	MATERIAL DE CONSUMO	1.500.00.300.002	1.000,00			
3.3.90.36	OUTROS SERVIÇOS DE TERCEIROS - PESSOA FÍSICA	1.500.00.300.002	1.000,00			
3.3.90.39	OUTROS SERVIÇOS DE TERCEIROS - PESSOA JURÍDICA	1.500.00.300.002	1.800,00			
3.3.90.93	INDENIZAÇÕES E RESTITUIÇÕES	1.500.00.300.002	100,00			
4.0.00.00	DESPESAS DE CAPITAL					2.200,00
4.4.00.00	INVESTIMENTOS				2.200,00	
4.4.90.00	APLICAÇÕES DIRETAS			2.200,00		
4.4.90.51	OBRAS E INSTALAÇÕES	1.500.00.300.002	100,00			
4.4.90.52	EQUIPAMENTOS E MATERIAL PERMANENTE	1.500.00.300.002	2.100,00			
TOTAL						6.500,00



NATUREZA DA DESPESA POR ORGÃO E UNIDADE

Lei: 355, Data: 04/12/2024

PODER 02 PREFEITURA MUNICIPAL						
ORGÃO 09 SECRETARIA MUNICIPAL DE SAÚDE						
UNIDADE 01 FUNDO MUNICIPAL DE SAÚDE - FMS						
Código	Especificação	F.R.-C.A.	Elemento	Modalidade	Grupo	Categoria Econômica
3.0.00.00	DESPESAS CORRENTES					3.835.000,00
3.0.00.00	DESPESAS CORRENTES					2.748.300,00
3.0.00.00	DESPESAS CORRENTES					3.000,00
3.0.00.00	DESPESAS CORRENTES					540.000,00
3.0.00.00	DESPESAS CORRENTES					50,00
3.0.00.00	DESPESAS CORRENTES					265.000,00
3.0.00.00	DESPESAS CORRENTES					290.200,00
3.1.00.00	PESSOAL E ENCARGOS SOCIAIS				2.974.700,00	
3.1.90.00	APLICAÇÕES DIRETAS			2.974.700,00		
3.1.90.04	CONTRATAÇÃO POR TEMPO DETERMINADO	1.500.00.300.001	31.000,00			
3.1.90.04	CONTRATAÇÃO POR TEMPO DETERMINADO	1.600.00.999.301	26.000,00			
3.1.90.04	CONTRATAÇÃO POR TEMPO DETERMINADO	1.605.00.999.314	140.200,00			
3.1.90.04	CONTRATAÇÃO POR TEMPO DETERMINADO	1.621.00.999.311	1.000,00			
3.1.90.11	VENCIMENTOS E VANTAGENS FIXAS - PESSOAL CIVIL	1.500.00.300.001	925.000,00			
3.1.90.11	VENCIMENTOS E VANTAGENS FIXAS - PESSOAL CIVIL	1.600.00.999.301	766.500,00			
3.1.90.11	VENCIMENTOS E VANTAGENS FIXAS - PESSOAL CIVIL	1.604.00.999.302	540.000,00			
3.1.90.11	VENCIMENTOS E VANTAGENS FIXAS - PESSOAL CIVIL	1.605.00.999.314	150.000,00			
3.1.90.11	VENCIMENTOS E VANTAGENS FIXAS - PESSOAL CIVIL	1.621.00.999.311	5.000,00			
3.1.90.13	OBRIGAÇÕES PATRONAIS	1.500.00.300.001	185.000,00			
3.1.90.13	OBRIGAÇÕES PATRONAIS	1.600.00.999.301	150.000,00			
3.1.90.13	OBRIGAÇÕES PATRONAIS	1.621.00.999.311	1.000,00			
3.1.90.16	OUTRAS DESPESAS VARIÁVEIS - PESSOAL CIVIL	1.500.00.300.001	8.000,00			
3.1.90.16	OUTRAS DESPESAS VARIÁVEIS - PESSOAL CIVIL	1.600.00.999.301	15.000,00			
3.1.90.91	SENTENÇAS JUDICIAIS	1.500.00.300.001	10.000,00			
3.1.90.91	SENTENÇAS JUDICIAIS	1.600.00.999.301	5.000,00			
3.1.90.92	DESPESAS DE EXERCÍCIOS ANTERIORES	1.500.00.300.001	10.000,00			
3.1.90.92	DESPESAS DE EXERCÍCIOS ANTERIORES	1.600.00.999.301	5.000,00			
3.1.90.94	INDENIZAÇÕES E RESTITUIÇÕES TRABALHISTAS	1.500.00.300.001	1.000,00			
3.3.00.00	OUTRAS DESPESAS CORRENTES				4.706.850,00	
3.3.90.00	APLICAÇÕES DIRETAS			4.706.850,00		
3.3.90.14	DIÁRIAS - CIVIL	1.500.00.300.001	35.000,00			
3.3.90.14	DIÁRIAS - CIVIL	1.600.00.999.301	18.000,00			
3.3.90.14	DIÁRIAS - CIVIL	1.621.00.999.305	5.000,00			
3.3.90.14	DIÁRIAS - CIVIL	1.621.00.999.311	2.000,00			
3.3.90.30	MATERIAL DE CONSUMO	1.500.00.300.001	354.500,00			
3.3.90.30	MATERIAL DE CONSUMO	1.600.00.999.301	1.296.000,00			
3.3.90.30	MATERIAL DE CONSUMO	1.600.00.999.303	55.000,00			
3.3.90.30	MATERIAL DE CONSUMO	1.602.00.999.306	50,00			
3.3.90.30	MATERIAL DE CONSUMO	1.621.00.999.305	120.000,00			
3.3.90.30	MATERIAL DE CONSUMO	1.621.00.999.311	10.000,00			
3.3.90.32	MATERIAL, BEM OU SERVIÇO PARA DISTRIBUIÇÃO GRATUITA	1.500.00.300.001	3.000,00			
3.3.90.35	SERVIÇOS DE CONSULTORIA	1.500.00.300.001	2.000,00			
3.3.90.35	SERVIÇOS DE CONSULTORIA	1.600.00.999.301	12.000,00			
3.3.90.36	OUTROS SERVIÇOS DE TERCEIROS - PESSOA FÍSICA	1.500.00.300.001	825.500,00			
3.3.90.36	OUTROS SERVIÇOS DE TERCEIROS - PESSOA FÍSICA	1.600.00.999.301	1.008.500,00			
3.3.90.36	OUTROS SERVIÇOS DE TERCEIROS - PESSOA FÍSICA	1.621.00.999.311	20.000,00			



NATUREZA DA DESPESA POR ORGÃO E UNIDADE

Lei: 355, Data: 04/12/2024

PODER	02 PREFEITURA MUNICIPAL					
ORGÃO	09 SECRETARIA MUNICIPAL DE SAÚDE					
UNIDADE	01 FUNDO MUNICIPAL DE SAÚDE - FMS					
Código	Especificação	F.R.-C.A.	Elemento	Modalidade	Grupo	Categoria Econômica
3.3.90.36	OUTROS SERVIÇOS DE TERCEIROS - PESSOA FÍSICA	1.621.00.999.305	20.000,00			
3.3.90.39	OUTROS SERVIÇOS DE TERCEIROS - PESSOA JURÍDICA	1.500.00.300.001	286.500,00			
3.3.90.39	OUTROS SERVIÇOS DE TERCEIROS - PESSOA JURÍDICA	1.600.00.999.301	462.000,00			
3.3.90.39	OUTROS SERVIÇOS DE TERCEIROS - PESSOA JURÍDICA	1.601.00.999.304	2.000,00			
3.3.90.39	OUTROS SERVIÇOS DE TERCEIROS - PESSOA JURÍDICA	1.621.00.999.305	40.000,00			
3.3.90.39	OUTROS SERVIÇOS DE TERCEIROS - PESSOA JURÍDICA	1.621.00.999.311	41.000,00			
3.3.90.40	SERVIÇOS DE TECNOLOGIA DA INFORMAÇÃO E COMUNICAÇÃO - PJ	1.500.00.300.001	10.000,00			
3.3.90.40	SERVIÇOS DE TECNOLOGIA DA INFORMAÇÃO E COMUNICAÇÃO - PJ	1.600.00.999.301	9.000,00			
3.3.90.47	OBRIGAÇÕES TRIBUTÁRIAS E CONTRIBUTIVAS	1.500.00.300.001	500,00			
3.3.90.48	OUTROS AUXÍLIOS FINANCEIROS A PESSOAS FÍSICAS	1.500.00.300.001	55.000,00			
3.3.90.48	OUTROS AUXÍLIOS FINANCEIROS A PESSOAS FÍSICAS	1.600.00.999.301	2.000,00			
3.3.90.91	SENTENÇAS JUDICIAIS	1.500.00.300.001	300,00			
3.3.90.92	DESPESAS DE EXERCÍCIOS ANTERIORES	1.500.00.300.001	5.000,00			
3.3.90.92	DESPESAS DE EXERCÍCIOS ANTERIORES	1.600.00.999.301	2.000,00			
3.3.90.93	INDENIZAÇÕES E RESTITUIÇÕES	1.500.00.300.001	1.000,00			
3.3.90.93	INDENIZAÇÕES E RESTITUIÇÕES	1.600.00.999.301	3.000,00			
3.3.90.93	INDENIZAÇÕES E RESTITUIÇÕES	1.601.00.999.304	1.000,00			
4.0.00.00	DESPESAS DE CAPITAL					344.000,00
4.0.00.00	DESPESAS DE CAPITAL					5.000,00
4.0.00.00	DESPESAS DE CAPITAL					25.000,00
4.0.00.00	DESPESAS DE CAPITAL					21.050,00
4.0.00.00	DESPESAS DE CAPITAL					60.000,00
4.0.00.00	DESPESAS DE CAPITAL					162.000,00
4.4.00.00	INVESTIMENTOS				614.050,00	
4.4.90.00	APLICAÇÕES DIRETAS			614.050,00		
4.4.90.51	OBRAS E INSTALAÇÕES	1.500.00.300.001	172.000,00			
4.4.90.51	OBRAS E INSTALAÇÕES	1.600.00.999.301	3.000,00			
4.4.90.51	OBRAS E INSTALAÇÕES	1.601.00.999.304	51.000,00			
4.4.90.51	OBRAS E INSTALAÇÕES	1.621.00.999.311	20.000,00			
4.4.90.51	OBRAS E INSTALAÇÕES	1.631.00.999.312	10.000,00			
4.4.90.52	EQUIPAMENTOS E MATERIAL PERMANENTE	1.500.00.300.001	164.000,00			
4.4.90.52	EQUIPAMENTOS E MATERIAL PERMANENTE	1.600.00.999.301	2.000,00			
4.4.90.52	EQUIPAMENTOS E MATERIAL PERMANENTE	1.601.00.999.304	111.000,00			
4.4.90.52	EQUIPAMENTOS E MATERIAL PERMANENTE	1.621.00.999.311	40.000,00			
4.4.90.52	EQUIPAMENTOS E MATERIAL PERMANENTE	1.631.00.999.312	11.050,00			
4.4.90.52	EQUIPAMENTOS E MATERIAL PERMANENTE	1.632.00.999.313	25.000,00			
4.4.90.61	AQUISIÇÃO DE IMÓVEIS	1.500.00.300.001	5.000,00			
4.5.00.00	INVERSÕES FINANCEIRAS				3.000,00	
4.5.90.00	APLICAÇÕES DIRETAS			3.000,00		
4.5.90.61	AQUISIÇÃO DE IMÓVEIS	1.500.00.300.001	3.000,00			
TOTAL						8.298.600,00



NATUREZA DA DESPESA POR ORGÃO E UNIDADE

Lei: 355, Data: 04/12/2024

PODER 02 PREFEITURA MUNICIPAL						
ORGÃO 10 SECRETARIA MUNICIPAL DE ASSISTÊNCIA SOCIAL						
UNIDADE 00 SECRETARIA MUNICIPAL DE ASSISTÊNCIA SOCIAL- SEMAS						
Código	Especificação	F.R.-C.A.	Elemento	Modalidade	Grupo	Categoria Econômica
3.0.00.00	DESPESAS CORRENTES					770.600,00
3.1.00.00	PESSOAL E ENCARGOS SOCIAIS				177.600,00	
3.1.90.00	APLICAÇÕES DIRETAS			177.600,00		
3.1.90.04	CONTRATAÇÃO POR TEMPO DETERMINADO	1.500.00.999.411	5.000,00			
3.1.90.11	VENCIMENTOS E VANTAGENS FIXAS - PESSOAL CIVIL	1.500.00.999.411	142.000,00			
3.1.90.13	OBRIGAÇÕES PATRONAIS	1.500.00.999.411	26.000,00			
3.1.90.16	OUTRAS DESPESAS VARIÁVEIS - PESSOAL CIVIL	1.500.00.999.411	2.500,00			
3.1.90.92	DESPESAS DE EXERCÍCIOS ANTERIORES	1.500.00.999.411	2.100,00			
3.3.00.00	OUTRAS DESPESAS CORRENTES				593.000,00	
3.3.90.00	APLICAÇÕES DIRETAS			593.000,00		
3.3.90.04	CONTRATAÇÃO POR TEMPO DETERMINADO	1.500.00.999.411	100.000,00			
3.3.90.14	DIÁRIAS - CIVIL	1.500.00.999.411	20.000,00			
3.3.90.30	MATERIAL DE CONSUMO	1.500.00.999.411	77.000,00			
3.3.90.32	MATERIAL, BEM OU SERVIÇO PARA DISTRIBUIÇÃO GRATUITA	1.500.00.999.411	70.000,00			
3.3.90.36	OUTROS SERVIÇOS DE TERCEIROS - PESSOA FÍSICA	1.500.00.999.411	86.000,00			
3.3.90.39	OUTROS SERVIÇOS DE TERCEIROS - PESSOA JURÍDICA	1.500.00.999.411	111.000,00			
3.3.90.40	SERVIÇOS DE TECNOLOGIA DA INFORMAÇÃO E COMUNICAÇÃO - PJ	1.500.00.999.411	7.000,00			
3.3.90.48	OUTROS AUXÍLIOS FINANCEIROS A PESSOAS FÍSICAS	1.500.00.999.411	120.000,00			
3.3.90.92	DESPESAS DE EXERCÍCIOS ANTERIORES	1.500.00.999.411	2.000,00			
4.0.00.00	DESPESAS DE CAPITAL					56.000,00
4.4.00.00	INVESTIMENTOS				56.000,00	
4.4.90.00	APLICAÇÕES DIRETAS			56.000,00		
4.4.90.51	OBRAS E INSTALAÇÕES	1.500.00.999.411	40.000,00			
4.4.90.52	EQUIPAMENTOS E MATERIAL PERMANENTE	1.500.00.999.411	16.000,00			
TOTAL						826.600,00



NATUREZA DA DESPESA POR ORGÃO E UNIDADE

Lei: 355, Data: 04/12/2024

PODER 02 PREFEITURA MUNICIPAL						
ORGÃO 10 SECRETARIA MUNICIPAL DE ASSISTÊNCIA SOCIAL						
UNIDADE 01 FUNDO MUNICIPAL DE ASSISTÊNCIA SOCIAL - FMAS						
Código	Especificação	F.R.-C.A.	Elemento	Modalidade	Grupo	Categoria Econômica
3.0.00.00	DESPESAS CORRENTES					18.500,00
3.0.00.00	DESPESAS CORRENTES					719.000,00
3.0.00.00	DESPESAS CORRENTES					11.600,00
3.1.00.00	PESSOAL E ENCARGOS SOCIAIS				25.200,00	
3.1.90.00	APLICAÇÕES DIRETAS			25.200,00		
3.1.90.04	CONTRATAÇÃO POR TEMPO DETERMINADO	1.660.00.999.401	1.000,00			
3.1.90.04	CONTRATAÇÃO POR TEMPO DETERMINADO	1.660.00.999.402	1.000,00			
3.1.90.04	CONTRATAÇÃO POR TEMPO DETERMINADO	1.660.00.999.404	1.000,00			
3.1.90.04	CONTRATAÇÃO POR TEMPO DETERMINADO	1.660.00.999.409	1.000,00			
3.1.90.11	VENCIMENTOS E VANTAGENS FIXAS - PESSOAL CIVIL	1.500.00.999.400	1.500,00			
3.1.90.11	VENCIMENTOS E VANTAGENS FIXAS - PESSOAL CIVIL	1.660.00.999.401	5.000,00			
3.1.90.11	VENCIMENTOS E VANTAGENS FIXAS - PESSOAL CIVIL	1.660.00.999.402	2.000,00			
3.1.90.11	VENCIMENTOS E VANTAGENS FIXAS - PESSOAL CIVIL	1.660.00.999.404	1.000,00			
3.1.90.11	VENCIMENTOS E VANTAGENS FIXAS - PESSOAL CIVIL	1.660.00.999.409	8.000,00			
3.1.90.13	OBRIGAÇÕES PATRONAIS	1.500.00.999.400	500,00			
3.1.90.16	OUTRAS DESPESAS VARIÁVEIS - PESSOAL CIVIL	1.660.00.999.402	1.500,00			
3.1.90.91	SENTENÇAS JUDICIAIS	1.500.00.999.400	100,00			
3.1.90.92	DESPESAS DE EXERCÍCIOS ANTERIORES	1.500.00.999.400	100,00			
3.1.90.92	DESPESAS DE EXERCÍCIOS ANTERIORES	1.660.00.999.404	500,00			
3.1.90.92	DESPESAS DE EXERCÍCIOS ANTERIORES	1.660.00.999.401	1.000,00			
3.3.00.00	OUTRAS DESPESAS CORRENTES				723.900,00	
3.3.90.00	APLICAÇÕES DIRETAS			723.900,00		
3.3.90.14	DIÁRIAS - CIVIL	1.500.00.999.400	500,00			
3.3.90.14	DIÁRIAS - CIVIL	1.660.00.999.402	1.000,00			
3.3.90.14	DIÁRIAS - CIVIL	1.660.00.999.403	3.000,00			
3.3.90.14	DIÁRIAS - CIVIL	1.660.00.999.404	1.000,00			
3.3.90.30	MATERIAL DE CONSUMO	1.500.00.999.400	2.000,00			
3.3.90.30	MATERIAL DE CONSUMO	1.660.00.999.403	15.000,00			
3.3.90.30	MATERIAL DE CONSUMO	1.660.00.999.404	2.000,00			
3.3.90.30	MATERIAL DE CONSUMO	1.660.00.999.409	81.000,00			
3.3.90.30	MATERIAL DE CONSUMO	1.660.00.999.402	20.000,00			
3.3.90.30	MATERIAL DE CONSUMO	1.660.00.999.401	30.000,00			
3.3.90.30	MATERIAL DE CONSUMO	1.661.00.999.408	5.000,00			
3.3.90.32	MATERIAL, BEM OU SERVIÇO PARA DISTRIBUIÇÃO GRATUITA	1.500.00.999.400	1.500,00			
3.3.90.32	MATERIAL, BEM OU SERVIÇO PARA DISTRIBUIÇÃO GRATUITA	1.660.00.999.403	1.000,00			
3.3.90.32	MATERIAL, BEM OU SERVIÇO PARA DISTRIBUIÇÃO GRATUITA	1.660.00.999.401	5.000,00			
3.3.90.32	MATERIAL, BEM OU SERVIÇO PARA DISTRIBUIÇÃO GRATUITA	1.661.00.999.408	13.500,00			
3.3.90.36	OUTROS SERVIÇOS DE TERCEIROS - PESSOA FÍSICA	1.500.00.999.400	1.700,00			
3.3.90.36	OUTROS SERVIÇOS DE TERCEIROS - PESSOA FÍSICA	1.660.00.999.403	40.000,00			
3.3.90.36	OUTROS SERVIÇOS DE TERCEIROS - PESSOA FÍSICA	1.660.00.999.409	76.000,00			
3.3.90.36	OUTROS SERVIÇOS DE TERCEIROS - PESSOA FÍSICA	1.660.00.999.404	4.500,00			
3.3.90.36	OUTROS SERVIÇOS DE TERCEIROS - PESSOA FÍSICA	1.660.00.999.401	100.000,00			
3.3.90.36	OUTROS SERVIÇOS DE TERCEIROS - PESSOA FÍSICA	1.660.00.999.402	150.000,00			
3.3.90.39	OUTROS SERVIÇOS DE TERCEIROS - PESSOA JURÍDICA	1.500.00.999.400	1.700,00			
3.3.90.39	OUTROS SERVIÇOS DE TERCEIROS - PESSOA JURÍDICA	1.660.00.999.403	8.000,00			
3.3.90.39	OUTROS SERVIÇOS DE TERCEIROS - PESSOA JURÍDICA	1.660.00.999.404	2.000,00			



NATUREZA DA DESPESA POR ORGÃO E UNIDADE

Lei: 355, Data: 04/12/2024

PODER 02 PREFEITURA MUNICIPAL						
ORGÃO 10 SECRETARIA MUNICIPAL DE ASSISTÊNCIA SOCIAL						
UNIDADE 01 FUNDO MUNICIPAL DE ASSISTÊNCIA SOCIAL - FMAS						
Código	Especificação	F.R.-C.A.	Elemento	Modalidade	Grupo	Categoria Econômica
3.3.90.39	OUTROS SERVIÇOS DE TERCEIROS - PESSOA JURÍDICA	1.660.00.999.402	24.500,00			
3.3.90.39	OUTROS SERVIÇOS DE TERCEIROS - PESSOA JURÍDICA	1.660.00.999.409	81.000,00			
3.3.90.39	OUTROS SERVIÇOS DE TERCEIROS - PESSOA JURÍDICA	1.660.00.999.401	40.000,00			
3.3.90.40	SERVIÇOS DE TECNOLOGIA DA INFORMAÇÃO E COMUNICAÇÃO - PJ	1.660.00.999.401	1.500,00			
3.3.90.40	SERVIÇOS DE TECNOLOGIA DA INFORMAÇÃO E COMUNICAÇÃO - PJ	1.660.00.999.403	2.000,00			
3.3.90.40	SERVIÇOS DE TECNOLOGIA DA INFORMAÇÃO E COMUNICAÇÃO - PJ	1.660.00.999.409	5.000,00			
3.3.90.48	OUTROS AUXÍLIOS FINANCEIROS A PESSOAS FÍSICAS	1.500.00.999.400	1.000,00			
3.3.90.48	OUTROS AUXÍLIOS FINANCEIROS A PESSOAS FÍSICAS	1.660.00.999.401	1.000,00			
3.3.90.92	DESPESAS DE EXERCÍCIOS ANTERIORES	1.500.00.999.400	1.000,00			
3.3.90.92	DESPESAS DE EXERCÍCIOS ANTERIORES	1.660.00.999.401	500,00			
3.3.90.92	DESPESAS DE EXERCÍCIOS ANTERIORES	1.660.00.999.403	1.000,00			
4.0.00.00	DESPESAS DE CAPITAL					4.500,00
4.0.00.00	DESPESAS DE CAPITAL					71.000,00
4.0.00.00	DESPESAS DE CAPITAL					10.550,00
4.0.00.00	DESPESAS DE CAPITAL					20.000,00
4.4.00.00	INVESTIMENTOS				106.050,00	
4.4.90.00	APLICAÇÕES DIRETAS			106.050,00		
4.4.90.51	OBRAS E INSTALAÇÕES	1.500.00.999.400	2.000,00			
4.4.90.51	OBRAS E INSTALAÇÕES	1.660.00.999.409	40.000,00			
4.4.90.51	OBRAS E INSTALAÇÕES	1.665.00.999.410	8.000,00			
4.4.90.51	OBRAS E INSTALAÇÕES	1.669.00.999.409	10.000,00			
4.4.90.52	EQUIPAMENTOS E MATERIAL PERMANENTE	1.500.00.999.400	2.500,00			
4.4.90.52	EQUIPAMENTOS E MATERIAL PERMANENTE	1.660.00.999.409	31.000,00			
4.4.90.52	EQUIPAMENTOS E MATERIAL PERMANENTE	1.665.00.999.410	2.550,00			
4.4.90.52	EQUIPAMENTOS E MATERIAL PERMANENTE	1.669.00.999.409	10.000,00			
TOTAL						855.150,00



PODER 02 PREFEITURA MUNICIPAL						
ORGÃO 10 SECRETARIA MUNICIPAL DE ASSISTÊNCIA SOCIAL						
UNIDADE 02 FUNDO MUNICIPAL DA INFÂNCIA E ADOLESCENCIA - FMIA						
Código	Especificação	F.R.-C.A.	Elemento	Modalidade	Grupo	Categoria Econômica
3.0.00.00	DESPESAS CORRENTES					10.000,00
3.0.00.00	DESPESAS CORRENTES					30.000,00
3.3.00.00	OUTRAS DESPESAS CORRENTES				40.000,00	
3.3.90.00	APLICAÇÕES DIRETAS			40.000,00		
3.3.90.30	MATERIAL DE CONSUMO	1.500.00.999.416	4.000,00			
3.3.90.30	MATERIAL DE CONSUMO	1.669.00.999.415	11.000,00			
3.3.90.36	OUTROS SERVIÇOS DE TERCEIROS - PESSOA FÍSICA	1.500.00.999.416	4.000,00			
3.3.90.36	OUTROS SERVIÇOS DE TERCEIROS - PESSOA FÍSICA	1.669.00.999.415	11.000,00			
3.3.90.39	OUTROS SERVIÇOS DE TERCEIROS - PESSOA JURÍDICA	1.500.00.999.416	2.000,00			
3.3.90.39	OUTROS SERVIÇOS DE TERCEIROS - PESSOA JURÍDICA	1.669.00.999.415	8.000,00			
TOTAL						40.000,00



NATUREZA DA DESPESA POR ORGÃO E UNIDADE

Lei: 355, Data: 04/12/2024

Código	Especificação	F.R.-C.A.	Elemento	Modalidade	Grupo	Categoria Econômica
PODER	02 PREFEITURA MUNICIPAL					
ORGÃO	11 SECRETARIA MUNICIPAL DE AGRIC., E ABASTECIMENTO - SEMAB					
UNIDADE	00 SECRETARIA MUNICIPAL DE AGRICULTURA E ABASTECIMENTO - SEMAB					
3.0.00.00	DESPESAS CORRENTES					496.700,00
3.1.00.00	PESSOAL E ENCARGOS SOCIAIS				128.000,00	
3.1.90.00	APLICAÇÕES DIRETAS			128.000,00		
3.1.90.04	CONTRATAÇÃO POR TEMPO DETERMINADO	1.500.00.999.001	3.000,00			
3.1.90.11	VENCIMENTOS E VANTAGENS FIXAS - PESSOAL CIVIL	1.500.00.999.001	122.000,00			
3.1.90.16	OUTRAS DESPESAS VARIÁVEIS - PESSOAL CIVIL	1.500.00.999.001	1.000,00			
3.1.90.92	DESPESAS DE EXERCÍCIOS ANTERIORES	1.500.00.999.001	2.000,00			
3.3.00.00	OUTRAS DESPESAS CORRENTES				368.700,00	
3.3.50.00	TRANSFERÊNCIAS A INSTITUIÇÕES PRIVADAS SEM FINS LUCRATIVOS			100,00		
3.3.50.41	CONTRIBUIÇÕES	1.500.00.999.001	100,00			
3.3.90.00	APLICAÇÕES DIRETAS			368.600,00		
3.3.90.14	DIÁRIAS - CIVIL	1.500.00.999.001	3.000,00			
3.3.90.27	ENCARGOS PELA HONRA DE AVAIS, GARANTIAS, SEGUROS E SIMILAR	1.500.00.999.001	80.000,00			
3.3.90.30	MATERIAL DE CONSUMO	1.500.00.999.001	163.600,00			
3.3.90.32	MATERIAL, BEM OU SERVIÇO PARA DISTRIBUIÇÃO GRATUITA	1.500.00.999.001	5.000,00			
3.3.90.36	OUTROS SERVIÇOS DE TERCEIROS - PESSOA FÍSICA	1.500.00.999.001	90.500,00			
3.3.90.39	OUTROS SERVIÇOS DE TERCEIROS - PESSOA JURÍDICA	1.500.00.999.001	21.500,00			
3.3.90.48	OUTROS AUXÍLIOS FINANCEIROS A PESSOAS FÍSICAS	1.500.00.999.001	5.000,00			
4.0.00.00	DESPESAS DE CAPITAL					585.000,00
4.0.00.00	DESPESAS DE CAPITAL					36.600,00
4.4.00.00	INVESTIMENTOS				621.600,00	
4.4.90.00	APLICAÇÕES DIRETAS			621.600,00		
4.4.90.51	OBRAS E INSTALAÇÕES	1.500.00.999.001	12.600,00			
4.4.90.52	EQUIPAMENTOS E MATERIAL PERMANENTE	1.500.00.999.001	24.000,00			
4.4.90.52	EQUIPAMENTOS E MATERIAL PERMANENTE	1.700.00.999.101	585.000,00			
TOTAL						1.118.300,00



NATUREZA DA DESPESA POR ORGÃO E UNIDADE

Lei: 355, Data: 04/12/2024

PODER		02 PREFEITURA MUNICIPAL				
ORGÃO		12 SECRETARIA MUNICIPAL DE MEIO AMBIENTE E REC. HÍDRICOS				
UNIDADE		00 SECRETARIA MUNICIPAL DE MEIO AMBIENTE E REC. HÍDRICOS				
Código	Especificação	F.R.-C.A.	Elemento	Modalidade	Grupo	Categoria Econômica
3.0.00.00	DESPESAS CORRENTES					289.000,00
3.0.00.00	DESPESAS CORRENTES					15.000,00
3.1.00.00	PESSOAL E ENCARGOS SOCIAIS				105.000,00	
3.1.90.00	APLICAÇÕES DIRETAS			105.000,00		
3.1.90.11	VENCIMENTOS E VANTAGENS FIXAS - PESSOAL CIVIL	1.500.00.999.001	105.000,00			
3.3.00.00	OUTRAS DESPESAS CORRENTES				199.000,00	
3.3.90.00	APLICAÇÕES DIRETAS			199.000,00		
3.3.90.14	DIÁRIAS - CIVIL	1.500.00.999.001	3.000,00			
3.3.90.30	MATERIAL DE CONSUMO	1.500.00.999.001	89.000,00			
3.3.90.30	MATERIAL DE CONSUMO	1.700.00.999.101	10.000,00			
3.3.90.36	OUTROS SERVIÇOS DE TERCEIROS - PESSOA FÍSICA	1.500.00.999.001	81.000,00			
3.3.90.39	OUTROS SERVIÇOS DE TERCEIROS - PESSOA JURÍDICA	1.500.00.999.001	11.000,00			
3.3.90.39	OUTROS SERVIÇOS DE TERCEIROS - PESSOA JURÍDICA	1.700.00.999.101	5.000,00			
4.0.00.00	DESPESAS DE CAPITAL					10.000,00
4.0.00.00	DESPESAS DE CAPITAL					30.000,00
4.0.00.00	DESPESAS DE CAPITAL					35.000,00
4.4.00.00	INVESTIMENTOS				75.000,00	
4.4.90.00	APLICAÇÕES DIRETAS			75.000,00		
4.4.90.51	OBRAS E INSTALAÇÕES	1.700.00.999.101	35.000,00			
4.4.90.51	OBRAS E INSTALAÇÕES	1.701.00.999.102	30.000,00			
4.4.90.52	EQUIPAMENTOS E MATERIAL PERMANENTE	1.500.00.999.001	10.000,00			
TOTAL						379.000,00



NATUREZA DA DESPESA POR ORGÃO E UNIDADE

Lei: 355, Data: 04/12/2024

PODER 02 PREFEITURA MUNICIPAL						
ORGÃO 13 SECRETARIA MUNICIPAL DE CULTURA						
UNIDADE 00 SECRETARIA MUNICIPAL DE CULTURA						
Código	Especificação	F.R.-C.A.	Elemento	Modalidade	Grupo	Categoria Econômica
3.0.00.00	DESPESAS CORRENTES					562.500,00
3.0.00.00	DESPESAS CORRENTES					20.200,00
3.0.00.00	DESPESAS CORRENTES					5.100,00
3.0.00.00	DESPESAS CORRENTES					25.000,00
3.0.00.00	DESPESAS CORRENTES					5.100,00
3.1.00.00	PESSOAL E ENCARGOS SOCIAIS				125.000,00	
3.1.90.00	APLICAÇÕES DIRETAS			125.000,00		
3.1.90.04	CONTRATAÇÃO POR TEMPO DETERMINADO	1.500.00.999.001	2.000,00			
3.1.90.11	VENCIMENTOS E VANTAGENS FIXAS - PESSOAL CIVIL	1.500.00.999.001	122.000,00			
3.1.90.92	DESPESAS DE EXERCÍCIOS ANTERIORES	1.500.00.999.001	1.000,00			
3.3.00.00	OUTRAS DESPESAS CORRENTES				492.900,00	
3.3.90.00	APLICAÇÕES DIRETAS			492.900,00		
3.3.90.30	MATERIAL DE CONSUMO	1.500.00.999.001	15.000,00			
3.3.90.31	PREMIAÇÕES CULTURAIS, ARTÍSTICAS, CIENTÍFICAS, DESPORTIVAS E	1.500.00.999.001	10.000,00			
3.3.90.31	PREMIAÇÕES CULTURAIS, ARTÍSTICAS, CIENTÍFICAS, DESPORTIVAS E	1.715.00.999.715	4.000,00			
3.3.90.31	PREMIAÇÕES CULTURAIS, ARTÍSTICAS, CIENTÍFICAS, DESPORTIVAS E	1.716.00.999.716	4.000,00			
3.3.90.31	PREMIAÇÕES CULTURAIS, ARTÍSTICAS, CIENTÍFICAS, DESPORTIVAS E	1.719.00.999.109	10.000,00			
3.3.90.36	OUTROS SERVIÇOS DE TERCEIROS - PESSOA FÍSICA	1.500.00.999.001	210.000,00			
3.3.90.39	OUTROS SERVIÇOS DE TERCEIROS - PESSOA JURÍDICA	1.500.00.999.001	190.000,00			
3.3.90.39	OUTROS SERVIÇOS DE TERCEIROS - PESSOA JURÍDICA	1.710.00.999.132	25.000,00			
3.3.90.39	OUTROS SERVIÇOS DE TERCEIROS - PESSOA JURÍDICA	1.715.00.999.715	1.100,00			
3.3.90.39	OUTROS SERVIÇOS DE TERCEIROS - PESSOA JURÍDICA	1.716.00.999.716	1.100,00			
3.3.90.39	OUTROS SERVIÇOS DE TERCEIROS - PESSOA JURÍDICA	1.719.00.999.109	10.200,00			
3.3.90.48	OUTROS AUXÍLIOS FINANCEIROS A PESSOAS FÍSICAS	1.500.00.999.001	12.000,00			
3.3.90.92	DESPESAS DE EXERCÍCIOS ANTERIORES	1.500.00.999.001	500,00			
4.0.00.00	DESPESAS DE CAPITAL					5.000,00
4.0.00.00	DESPESAS DE CAPITAL					1.000,00
4.0.00.00	DESPESAS DE CAPITAL					500,00
4.4.00.00	INVESTIMENTOS				6.500,00	
4.4.90.00	APLICAÇÕES DIRETAS			6.500,00		
4.4.90.51	OBRAS E INSTALAÇÕES	1.700.00.999.101	1.000,00			
4.4.90.51	OBRAS E INSTALAÇÕES	1.701.00.999.102	5.000,00			
4.4.90.52	EQUIPAMENTOS E MATERIAL PERMANENTE	1.500.00.999.001	500,00			
TOTAL						624.400,00



NATUREZA DA DESPESA POR ORGÃO E UNIDADE

Lei: 355, Data: 04/12/2024

Código	Especificação	F.R.-C.A.	Elemento	Modalidade	Grupo	Categoria Econômica
PODER	02 PREFEITURA MUNICIPAL					
ORGÃO	14 SECRETARIA MUNICIPAL DE ESPORTE, LAZER, JUVENTUDE E TURISMO					
UNIDADE	00 SECRETARIA MUNICIPAL DE ESPORTE, LAZER, JUVENTUDE E TURISMO					
3.0.00.00	DESPESAS CORRENTES					451.000,00
3.1.00.00	PESSOAL E ENCARGOS SOCIAIS				168.000,00	
3.1.90.00	APLICAÇÕES DIRETAS			168.000,00		
3.1.90.04	CONTRATAÇÃO POR TEMPO DETERMINADO	1.500.00.999.001	2.000,00			
3.1.90.11	VENCIMENTOS E VANTAGENS FIXAS - PESSOAL CIVIL	1.500.00.999.001	165.000,00			
3.1.90.92	DESPESAS DE EXERCÍCIOS ANTERIORES	1.500.00.999.001	1.000,00			
3.3.00.00	OUTRAS DESPESAS CORRENTES				283.000,00	
3.3.90.00	APLICAÇÕES DIRETAS			283.000,00		
3.3.90.14	DIÁRIAS - CIVIL	1.500.00.999.001	1.500,00			
3.3.90.30	MATERIAL DE CONSUMO	1.500.00.999.001	49.000,00			
3.3.90.31	PREMIAÇÕES CULTURAIS, ARTÍSTICAS, CIENTÍFICAS, DESPORTIVAS E	1.500.00.999.001	11.000,00			
3.3.90.32	MATERIAL, BEM OU SERVIÇO PARA DISTRIBUIÇÃO GRATUITA	1.500.00.999.001	2.000,00			
3.3.90.36	OUTROS SERVIÇOS DE TERCEIROS - PESSOA FÍSICA	1.500.00.999.001	120.000,00			
3.3.90.39	OUTROS SERVIÇOS DE TERCEIROS - PESSOA JURÍDICA	1.500.00.999.001	81.500,00			
3.3.90.41	CONTRIBUIÇÕES	1.500.00.999.001	1.000,00			
3.3.90.48	OUTROS AUXÍLIOS FINANCEIROS A PESSOAS FÍSICAS	1.500.00.999.001	15.000,00			
3.3.90.92	DESPESAS DE EXERCÍCIOS ANTERIORES	1.500.00.999.001	2.000,00			
4.0.00.00	DESPESAS DE CAPITAL					118.000,00
4.0.00.00	DESPESAS DE CAPITAL					13.000,00
4.4.00.00	INVESTIMENTOS				131.000,00	
4.4.90.00	APLICAÇÕES DIRETAS			131.000,00		
4.4.90.51	OBRAS E INSTALAÇÕES	1.500.00.999.001	116.000,00			
4.4.90.51	OBRAS E INSTALAÇÕES	1.700.00.999.101	13.000,00			
4.4.90.52	EQUIPAMENTOS E MATERIAL PERMANENTE	1.500.00.999.001	2.000,00			
TOTAL						582.000,00
TOTAL GERAL						42.271.427,73

PAULO HENRIQUE VIANA PINDAÍBA
PREFEITO MUNICIPAL
856.872.433-72

PAULO FELIPE GOMES MEIRELES
CONTADOR - CRC-PI 011881/O-3
057.087.833-03



MUNICÍPIO DE BONFIM DO PIAUÍ

RUA EMILIO BAIÃO, SN - CNPJ:41.522.210/0001-27

Orçamento Programa - Exercício de 2025

ANÁLISE DA DESPESA EM PORCENTAGEM

Quadro 22

Página 1

Lei: 355, Data: 04/12/2024

Código	Especificação	Elemento	Modalidade	Grupo	Categoria Econômica
3.0.00.00	DESPESAS CORRENTES	0	0	0	81,4879
3.1.00.00	PESSOAL E ENCARGOS SOCIAIS	0	0	42,0661	0
3.1.90.00	APLICAÇÕES DIRETAS	0	42,0661	0	0
3.1.90.04	CONTRATAÇÃO POR TEMPO DETERMINADO	0,6115	0	0	0
3.1.90.11	VENCIMENTOS E VANTAGENS FIXAS - PESSOAL CIVIL	32,9951	0	0	0
3.1.90.13	OBRIGAÇÕES PATRONAIS	5,8469	0	0	0
3.1.90.16	OUTRAS DESPESAS VARIÁVEIS - PESSOAL CIVIL	0,2045	0	0	0
3.1.90.91	SENTENÇAS JUDICIAIS	2,291	0	0	0
3.1.90.92	DESPESAS DE EXERCÍCIOS ANTERIORES	0,1046	0	0	0
3.1.90.94	INDENIZAÇÕES E RESTITUIÇÕES TRABALHISTAS	0,0125	0	0	0
3.2.00.00	JUROS E ENCARGOS DA DÍVIDA	0	0	0,7097	0
3.2.90.00	APLICAÇÕES DIRETAS	0	0,7097	0	0
3.2.90.21	JUROS SOBRE A DÍVIDA POR CONTRATO	0,7073	0	0	0
3.2.90.22	OUTROS ENCARGOS SOBRE A DÍVIDA POR CONTRATO	0,0024	0	0	0
3.3.00.00	OUTRAS DESPESAS CORRENTES	0	0	38,712	0
3.3.50.00	TRANSFERÊNCIAS A INSTITUIÇÕES PRIVADAS SEM FINS LUCRATIVO:	0	0,1801	0	0
3.3.50.41	CONTRIBUIÇÕES	0,1706	0	0	0
3.3.50.43	SUBVENÇÕES SOCIAIS	0,0083	0	0	0
3.3.50.92	DESPESAS DE EXERCÍCIOS ANTERIORES	0,0012	0	0	0
3.3.90.00	APLICAÇÕES DIRETAS	0	38,5319	0	0
3.3.90.04	CONTRATAÇÃO POR TEMPO DETERMINADO	0,2366	0	0	0
3.3.90.14	DIÁRIAS - CIVIL	0,6948	0	0	0
3.3.90.27	ENCARGOS PELA HONRA DE AVAIS, GARANTIAS, SEGUROS E SIMIL	0,1893	0	0	0
3.3.90.30	MATERIAL DE CONSUMO	12,2458	0	0	0
3.3.90.31	PREMIAÇÕES CULTURAIS, ARTÍSTICAS, CIENTÍFICAS, DESPORTIVAS	0,0923	0	0	0
3.3.90.32	MATERIAL, BEM OU SERVIÇO PARA DISTRIBUIÇÃO GRATUITA	0,2389	0	0	0
3.3.90.33	PASSAGENS E DESPESAS COM LOCOMOÇÃO	0,0118	0	0	0
3.3.90.35	SERVIÇOS DE CONSULTORIA	1,7627	0	0	0
3.3.90.36	OUTROS SERVIÇOS DE TERCEIROS - PESSOA FÍSICA	11,0637	0	0	0
3.3.90.39	OUTROS SERVIÇOS DE TERCEIROS - PESSOA JURÍDICA	9,6099	0	0	0
3.3.90.40	SERVIÇOS DE TECNOLOGIA DA INFORMAÇÃO E COMUNICAÇÃO - P.	0,2307	0	0	0
3.3.90.41	CONTRIBUIÇÕES	0,0024	0	0	0
3.3.90.47	OBRIGAÇÕES TRIBUTÁRIAS E CONTRIBUTIVAS	0,4856	0	0	0
3.3.90.48	OUTROS AUXÍLIOS FINANCEIROS A PESSOAS FÍSICAS	0,5228	0	0	0
3.3.90.91	SENTENÇAS JUDICIAIS	0,0009	0	0	0
3.3.90.92	DESPESAS DE EXERCÍCIOS ANTERIORES	0,1548	0	0	0
3.3.90.93	INDENIZAÇÕES E RESTITUIÇÕES	0,9891	0	0	0
4.0.00.00	DESPESAS DE CAPITAL	0	0	0	17,8498
4.4.00.00	INVESTIMENTOS	0	0	17,0842	0
4.4.90.00	APLICAÇÕES DIRETAS	0	17,0842	0	0
4.4.90.51	OBRAS E INSTALAÇÕES	12,8633	0	0	0
4.4.90.52	EQUIPAMENTOS E MATERIAL PERMANENTE	4,0423	0	0	0
4.4.90.61	AQUISIÇÃO DE IMÓVEIS	0,1786	0	0	0
4.5.00.00	INVERSÕES FINANCEIRAS	0	0	0,0085	0
4.5.90.00	APLICAÇÕES DIRETAS	0	0,0085	0	0
4.5.90.61	AQUISIÇÃO DE IMÓVEIS	0,0085	0	0	0
4.6.00.00	AMORTIZAÇÃO DA DÍVIDA	0	0	0,757	0
4.6.90.00	APLICAÇÕES DIRETAS	0	0,757	0	0
4.6.90.71	PRINCIPAL DA DÍVIDA CONTRATUAL RESGATADO	0,757	0	0	0
9.0.00.00	RESERVA DE CONTINGÊNCIA	0	0	0	0,6624
9.9.00.00	RESERVA DE CONTINGÊNCIA	0	0	0,6624	0
9.9.99.00	RESERVA DE CONTINGÊNCIA	0	0,6624	0	0
9.9.99.99	RESERVA DE CONTINGÊNCIA	0,6624	0	0	0



MUNICÍPIO DE BONFIM DO PIAUÍ

RUA EMILIO BAIÃO, SN - CNPJ:41.522.210/0001-27

Orçamento Programa - Exercício de 2025

ANÁLISE DA DESPESA EM PORCENTAGEM

Quadro 22

Página 2

Lei: 355, Data: 04/12/2024

Código	Especificação	Elemento	Modalidade	Grupo	Categoria Econômica
				TOTAL	100,00

PAULO HENRIQUE VIANA PINDAÍBA
PREFEITO MUNICIPAL
856.872.433-72

PAULO FELIPE GOMES MEIRELES
CONTADOR - CRC-PI 011881/O-3
057.087.833-03

**MUNICÍPIO DE BONFIM DO PIAUÍ**

RUA EMILIO BAIÃO, SN - CNPJ:41.522.210/0001-27

Orçamento Programa - Exercício de 2025

Página 1

QUADRO AUXILIAR DE DETALHAMENTO DA DESPESA

Lei: 355, Data: 04/12/2024

ORGÃO	UNIDADE	SUB UNIDADE	Proj/Ativ	Finalidade	Categoria	Detalhada	TotalGrupo	Total Categ.	Total Func.
				F.R. - C.A.					
01	01	00	CÂMARA MUNICIPAL						
01	01	00	CÂMARA MUNICIPAL						
00	00	00	CÂMARA MUNICIPAL						
<hr/>									
Aplicacao Programada			Proj/Ativ	Finalidade	Categoria	Detalhada	TotalGrupo	Total Categ.	Total Func.
				F.R. - C.A.					
<hr/>									
RESTAURAÇÃO, AMPLIAÇÃO DA SEDE DA CÂMARA MUNICIPAL			01.031.0013.1001.0000						20.000,00
4	4		DESPESAS DE CAPIT					20.000,00	
4	4		INVESTIMENTOS				20.000,00		
			OBRAS E INSTALAÇÕES	1.500.00.999.002	4.4.90.51.00	20.000,00			
<hr/>									
AQUISIÇÃO DE VEÍCULO			01.031.0013.1036.0000						8.000,00
4	4		DESPESAS DE CAPIT					8.000,00	
4	4		INVESTIMENTOS				8.000,00		
			EQUIPAMENTOS E MATERIAL PERMANENTE	1.500.00.999.002	4.4.90.52.00	8.000,00			
<hr/>									
AQUISIÇÃO DE EQUIPAMENTO E MATERIAL PERMANENTE			01.031.0013.1058.0000						40.000,00
4	4		DESPESAS DE CAPIT					40.000,00	
4	4		INVESTIMENTOS				40.000,00		
			EQUIPAMENTOS E MATERIAL PERMANENTE	1.500.00.999.002	4.4.90.52.00	40.000,00			
<hr/>									
AQUISIÇÃO DE IMÓVEL			01.031.0013.1059.0000						1.000,00
4	4		DESPESAS DE CAPIT					1.000,00	
4	4		INVESTIMENTOS				500,00		
			AQUISIÇÃO DE IMÓVEIS	1.500.00.999.002	4.4.90.61.00	500,00			
5	5		INVERSÕES FINANCEIRAS				500,00		
			AQUISIÇÃO DE IMÓVEIS	1.500.00.999.002	4.5.90.61.00	500,00			
<hr/>									
CONTRIBUICAO A ENTIDADES			01.031.0013.2001.0000						12.525,00
3	3		DESPESAS CORREN'					12.525,00	
3	3		OUTRAS DESPESAS CORRENTES				12.525,00		
			CONTRIBUIÇÕES	1.500.00.999.002	3.3.50.41.00	12.000,00			
			SUBVENÇÕES SOCIAIS	1.500.00.999.002	3.3.50.43.00	525,00			
<hr/>									
MANUTENÇÃO DA CÂMARA MUNICIPAL			01.031.0013.2002.0000						1.088.000,00
3	3		DESPESAS CORREN'					1.087.500,00	
1	1		PESSOAL E ENCARGOS SOCIAIS				817.000,00		
			VENCIMENTOS E VANTAGENS FIXAS - PESSOAL CIVIL	1.500.00.999.002	3.1.90.11.00	680.000,00			
			OBRIGAÇÕES PATRONAIS	1.500.00.999.002	3.1.90.13.00	136.000,00			
			OUTRAS DESPESAS VARIÁVEIS - PESSOAL CIVIL	1.500.00.999.002	3.1.90.16.00	500,00			
			DESPESAS DE EXERCÍCIOS ANTERIORES	1.500.00.999.002	3.1.90.92.00	500,00			
3	3		OUTRAS DESPESAS CORRENTES				270.500,00		
			DIÁRIAS - CIVIL	1.500.00.999.002	3.3.90.14.00	70.000,00			
			MATERIAL DE CONSUMO	1.500.00.999.002	3.3.90.30.00	30.000,00			
			OUTROS SERVIÇOS DE TERCEIROS - PESSOA FÍSICA	1.500.00.999.002	3.3.90.36.00	120.000,00			
			OUTROS SERVIÇOS DE TERCEIROS - PESSOA JURÍDICA	1.500.00.999.002	3.3.90.39.00	40.000,00			
			SERVIÇOS DE TECNOLOGIA DA INFORMAÇÃO E COMUNICAÇÃO	1.500.00.999.002	3.3.90.40.00	10.000,00			
			DESPESAS DE EXERCÍCIOS ANTERIORES	1.500.00.999.002	3.3.90.92.00	500,00			
4	4		DESPESAS DE CAPIT					500,00	
6	6		AMORTIZAÇÃO DA DÍVIDA				500,00		
			PRINCIPAL DA DÍVIDA CONTRATUAL RESGATADO	1.500.00.999.002	4.6.90.71.00	500,00			
<hr/>									
ENCARGOS COM ASSESSORIA JURIDICA TEC. ADMINISTRATIVA			01.031.0013.2003.0000						58.900,00



MUNICÍPIO DE BONFIM DO PIAUÍ

RUA EMILIO BAIÃO, SN - CNPJ:41.522.210/0001-27

Orçamento Programa - Exercício de 2025

Página 3

QUADRO AUXILIAR DE DETALHAMENTO DA DESPESA

Lei: 355, Data: 04/12/2024

ORGÃO	02	PREFEITURA MUNICIPAL
UNIDADE	01	GABINETE DO PREFEITO
SUB UNIDADE	00	GABINETE DO PREFEITO

Aplicacao Programada	Proj/Ativ	Finalidade	Categoria	Detalhada	TotalGrupo	Total Categ.	Total Func.
F.R. - C.A.							
ENCARGOS COM ASSESSORIA JURIDICA	04.091.0012.2004.0000						221.000,00
3 DESPESAS CORREN'						221.000,00	
3 OUTRAS DESPESAS CORRENTES					221.000,00		
SERVIÇOS DE CONSULTORIA		1.500.00.999.001	3.3.90.35.00	220.000,00			
OUTROS SERVIÇOS DE TERCEIROS - PESSOA FÍSICA		1.500.00.999.001	3.3.90.36.00	500,00			
OUTROS SERVIÇOS DE TERCEIROS - PESSOA JURÍDICA		1.500.00.999.001	3.3.90.39.00	500,00			
REFORMA, AMPLIAÇÃO E RESTAURAÇÃO DA SEDE DA PREFEITURA	04.122.0003.1004.0000						10.000,00
4 DESPESAS DE CAPIT						10.000,00	
4 INVESTIMENTOS					10.000,00		
OBRAS E INSTALAÇÕES		1.500.00.999.001	4.4.90.51.00	10.000,00			
AQUISIÇÃO DE EQUIPAMENTO E MATERIAL PERMANENTE	04.122.0003.1061.0000						10.000,00
4 DESPESAS DE CAPIT						10.000,00	
4 INVESTIMENTOS					10.000,00		
EQUIPAMENTOS E MATERIAL PERMANENTE		1.500.00.999.001	4.4.90.52.00	10.000,00			
CONTRIBUICAO A ENTIDADE	04.122.0003.2006.0000						63.500,00
3 DESPESAS CORREN'						63.500,00	
3 OUTRAS DESPESAS CORRENTES					63.500,00		
CONTRIBUIÇÕES		1.500.00.999.001	3.3.50.41.00	60.000,00			
SUBVENÇÕES SOCIAIS		1.500.00.999.001	3.3.50.43.00	3.000,00			
DESPESAS DE EXERCÍCIOS ANTERIORES		1.500.00.999.001	3.3.50.92.00	500,00			
MANUTENÇÃO DO GABINETE DO PREFEITO	04.122.0012.2005.0000						1.011.000,00
3 DESPESAS CORREN'						1.011.000,00	
1 PESSOAL E ENCARGOS SOCIAIS					688.000,00		
CONTRATAÇÃO POR TEMPO DETERMINADO		1.500.00.999.001	3.1.90.04.00	5.000,00			
VENCIMENTOS E VANTAGENS FIXAS - PESSOAL CIVIL		1.500.00.999.001	3.1.90.11.00	680.000,00			
OUTRAS DESPESAS VARIÁVEIS - PESSOAL CIVIL		1.500.00.999.001	3.1.90.16.00	3.000,00			
3 OUTRAS DESPESAS CORRENTES					323.000,00		
DIÁRIAS - CIVIL		1.500.00.999.001	3.3.90.14.00	70.000,00			
MATERIAL DE CONSUMO		1.500.00.999.001	3.3.90.30.00	90.000,00			
PASSAGENS E DESPESAS COM LOCOMOÇÃO		1.500.00.999.001	3.3.90.33.00	3.000,00			
OUTROS SERVIÇOS DE TERCEIROS - PESSOA FÍSICA		1.500.00.999.001	3.3.90.36.00	10.000,00			
OUTROS SERVIÇOS DE TERCEIROS - PESSOA JURÍDICA		1.500.00.999.001	3.3.90.39.00	150.000,00			
ADMINISTRACAO DA JUNTA DO SERVICO MILITAR	04.153.0003.2008.0000						4.200,00
3 DESPESAS CORREN'						4.200,00	
1 PESSOAL E ENCARGOS SOCIAIS					3.200,00		
CONTRATAÇÃO POR TEMPO DETERMINADO		1.500.00.999.001	3.1.90.04.00	1.000,00			
VENCIMENTOS E VANTAGENS FIXAS - PESSOAL CIVIL		1.500.00.999.001	3.1.90.11.00	1.000,00			
OUTRAS DESPESAS VARIÁVEIS - PESSOAL CIVIL		1.500.00.999.001	3.1.90.16.00	1.200,00			
3 OUTRAS DESPESAS CORRENTES					1.000,00		
OUTROS SERVIÇOS DE TERCEIROS - PESSOA FÍSICA		1.500.00.999.001	3.3.90.36.00	500,00			
OUTROS SERVIÇOS DE TERCEIROS - PESSOA JURÍDICA		1.500.00.999.001	3.3.90.39.00	500,00			
AQUISIÇÃO DE EQUIP. E MAT. PERMANENTE -	04.181.0003.1063.0000						

**MUNICÍPIO DE BONFIM DO PIAUÍ**

RUA EMILIO BAIÃO, SN - CNPJ:41.522.210/0001-27

Orçamento Programa - Exercício de 2025

Página 4

QUADRO AUXILIAR DE DETALHAMENTO DA DESPESA

Lei: 355, Data: 04/12/2024

ORGÃO	02	PREFEITURA MUNICIPAL
UNIDADE	01	GABINETE DO PREFEITO
SUB UNIDADE	00	GABINETE DO PREFEITO

Aplicacao Programada	Proj/Ativ	Finalidade	Categoria	Detalhada	TotalGrupo	Total Categ.	Total Func.
							F.R. - C.A.
GUARDA MUNICIPAL							500,00
4	DESPESAS DE CAPIT					500,00	
4	INVESTIMENTOS				500,00		
	EQUIPAMENTOS E MATERIAL PERMANENTE	1.500.00.999.001	4.4.90.52.00	500,00			
ENCARGOS COM A SEGURANCA PUBLICA 04.181.0003.2009.0000							113.600,00
3	DESPESAS CORREN'					113.600,00	
1	PESSOAL E ENCARGOS SOCIAIS				10.000,00		
	VENCIMENTOS E VANTAGENS FIXAS - PESSOAL CIVIL	1.500.00.999.001	3.1.90.11.00	10.000,00			
3	OUTRAS DESPESAS CORRENTES				103.600,00		
	MATERIAL DE CONSUMO	1.500.00.999.001	3.3.90.30.00	100,00			
	OUTROS SERVIÇOS DE TERCEIROS - PESSOA FÍSICA	1.500.00.999.001	3.3.90.36.00	8.000,00			
	OUTROS SERVIÇOS DE TERCEIROS - PESSOA JURÍDICA	1.500.00.999.001	3.3.90.39.00	500,00			
	INDENIZAÇÕES E RESTITUIÇÕES	1.500.00.999.001	3.3.90.93.00	95.000,00			
MANUTENÇÃO DA GUARDA MUNICIPAL 04.181.0003.2120.0000							300,00
3	DESPESAS CORREN'					300,00	
1	PESSOAL E ENCARGOS SOCIAIS				300,00		
	CONTRATAÇÃO POR TEMPO DETERMINADO	1.500.00.999.001	3.1.90.04.00	100,00			
	VENCIMENTOS E VANTAGENS FIXAS - PESSOAL CIVIL	1.500.00.999.001	3.1.90.11.00	100,00			
	OUTRAS DESPESAS VARIÁVEIS - PESSOAL CIVIL	1.500.00.999.001	3.1.90.16.00	100,00			
TOTAL							1.434.100,00

**MUNICÍPIO DE BONFIM DO PIAUÍ**

RUA EMILIO BAIÃO, SN - CNPJ:41.522.210/0001-27

Orçamento Programa - Exercício de 2025

Página 9

QUADRO AUXILIAR DE DETALHAMENTO DA DESPESA

Lei: 355, Data: 04/12/2024

ORGÃO	02	PREFEITURA MUNICIPAL
UNIDADE	06	SECRETARIA MUNICIPAL DE ADM., PLANEJ. E FINANÇAS
SUB UNIDADE	00	SECRETARIA MUNICIPAL DE ADMINISTRAÇÃO, PLANEJ., E FINANÇAS

Aplicacao Programada	Proj/Ativ	Finalidade	Categoria	Detalhada	TotalGrupo	Total Categ.	Total Func.
F.R. - C.A.							
MANUT. DOS SERVICOS CONTABEIS	04.121.0003.2014.0000						271.500,00
3	DESPESAS CORREN'					271.500,00	
1	PESSOAL E ENCARGOS SOCIAIS				2.500,00		
	CONTRATAÇÃO POR TEMPO DETERMINADO	1.500.00.999.001	3.1.90.04.00	1.000,00			
	VENCIMENTOS E VANTAGENS FIXAS - PESSOAL CIVIL	1.500.00.999.001	3.1.90.11.00	1.000,00			
	OUTRAS DESPESAS VARIÁVEIS - PESSOAL CIVIL	1.500.00.999.001	3.1.90.16.00	500,00			
3	OUTRAS DESPESAS CORRENTES				269.000,00		
	MATERIAL DE CONSUMO	1.500.00.999.001	3.3.90.30.00	2.000,00			
	SERVIÇOS DE CONSULTORIA	1.500.00.999.001	3.3.90.35.00	265.000,00			
	OUTROS SERVIÇOS DE TERCEIROS - PESSOA FÍSICA	1.500.00.999.001	3.3.90.36.00	1.000,00			
	OUTROS SERVIÇOS DE TERCEIROS - PESSOA JURÍDICA	1.500.00.999.001	3.3.90.39.00	1.000,00			
AQUISIÇÃO DE EQUIPAMENTOS E MATERIAIS PERMANENTES	04.122.0003.1006.0000						110.000,00
4	DESPESAS DE CAPIT					110.000,00	
4	INVESTIMENTOS				110.000,00		
	EQUIPAMENTOS E MATERIAL PERMANENTE	1.500.00.999.001	4.4.90.52.00	10.000,00			
	EQUIPAMENTOS E MATERIAL PERMANENTE	1.706.00.999.132	4.4.90.52.00	100.000,00			
AQUISIÇÃO DE VEÍCULO	04.122.0003.1064.0000						20.000,00
4	DESPESAS DE CAPIT					20.000,00	
4	INVESTIMENTOS				20.000,00		
	EQUIPAMENTOS E MATERIAL PERMANENTE	1.500.00.999.001	4.4.90.52.00	20.000,00			
AQUISIÇÃO E DESOPROPRIAÇÃO DE IMÓVEIS	04.122.0003.1107.0000						50.100,00
4	DESPESAS DE CAPIT					50.100,00	
4	INVESTIMENTOS				50.000,00		
	AQUISIÇÃO DE IMÓVEIS	1.500.00.999.001	4.4.90.61.00	50.000,00			
5	INVERSÕES FINANCEIRAS				100,00		
	AQUISIÇÃO DE IMÓVEIS	1.500.00.999.001	4.5.90.61.00	100,00			
MANUTENÇÃO E ENCARGOS DA SECRETARIA	04.122.0003.2010.0000						1.465.048,31
3	DESPESAS CORREN'					1.464.048,31	
1	PESSOAL E ENCARGOS SOCIAIS				455.000,00		
	CONTRATAÇÃO POR TEMPO DETERMINADO	1.500.00.999.001	3.1.90.04.00	10.000,00			
	VENCIMENTOS E VANTAGENS FIXAS - PESSOAL CIVIL	1.500.00.999.001	3.1.90.11.00	430.000,00			
	OUTRAS DESPESAS VARIÁVEIS - PESSOAL CIVIL	1.500.00.999.001	3.1.90.16.00	10.000,00			
	DESPESAS DE EXERCÍCIOS ANTERIORES	1.500.00.999.001	3.1.90.92.00	5.000,00			

**MUNICIPIO DE BONFIM DO PIAUI**

RUA EMILIO BAIÃO, SN - CNPJ:41.522.210/0001-27

Orçamento Programa - Exercício de 2025

Página 10

QUADRO AUXILIAR DE DETALHAMENTO DA DESPESA

Lei: 355, Data: 04/12/2024

ORGÃO	02	PREFEITURA MUNICIPAL
UNIDADE	06	SECRETARIA MUNICIPAL DE ADM., PLANEJ. E FINANÇAS
SUB UNIDADE	00	SECRETARIA MUNICIPAL DE ADMINISTRAÇÃO, PLANEJ., E FINANÇAS

Aplicacao Programada	Proj/Ativ	Finalidade	Categoria	Detalhada	TotalGrupo	Total Categ.	Total Func.
		F.R. - C.A.					
MANUTENÇÃO E ENCARGOS DA SECRETARIA	04.122.0003.2010.0000						1.465.048,31
3 DESPESAS CORREN'						1.464.048,31	
3 OUTRAS DESPESAS CORRENTES					1.009.048,31		
DIÁRIAS - CIVIL	1.500.00.999.001	3.3.90.14.00		18.000,00			
MATERIAL DE CONSUMO	1.500.00.999.001	3.3.90.30.00		130.000,00			
MATERIAL DE CONSUMO	1.706.00.999.132	3.3.90.30.00		130.000,00			
MATERIAL DE CONSUMO	1.708.00.999.110	3.3.90.30.00		2.470,00			
MATERIAL DE CONSUMO	1.720.00.999.105	3.3.90.30.00		70.000,00			
MATERIAL DE CONSUMO	1.747.00.999.747	3.3.90.30.00		7.100,00			
MATERIAL DE CONSUMO	1.748.00.999.748	3.3.90.30.00		2.000,00			
MATERIAL DE CONSUMO	1.899.00.999.899	3.3.90.30.00		3.000,00			
SERVIÇOS DE CONSULTORIA	1.500.00.999.001	3.3.90.35.00		5.000,00			
OUTROS SERVIÇOS DE TERCEIROS - PESSOA FÍSICA	1.500.00.999.001	3.3.90.36.00		181.478,31			
OUTROS SERVIÇOS DE TERCEIROS - PESSOA FÍSICA	1.706.00.999.132	3.3.90.36.00		20.000,00			
OUTROS SERVIÇOS DE TERCEIROS - PESSOA FÍSICA	1.708.00.999.110	3.3.90.36.00		500,00			
OUTROS SERVIÇOS DE TERCEIROS - PESSOA FÍSICA	1.720.00.999.105	3.3.90.36.00		15.000,00			
OUTROS SERVIÇOS DE TERCEIROS - PESSOA FÍSICA	1.747.00.999.747	3.3.90.36.00		1.000,00			
OUTROS SERVIÇOS DE TERCEIROS - PESSOA FÍSICA	1.748.00.999.748	3.3.90.36.00		2.000,00			
OUTROS SERVIÇOS DE TERCEIROS - PESSOA FÍSICA	1.899.00.999.899	3.3.90.36.00		2.000,00			
OUTROS SERVIÇOS DE TERCEIROS - PESSOA JURÍDICA	1.500.00.999.001	3.3.90.39.00		200.000,00			
OUTROS SERVIÇOS DE TERCEIROS - PESSOA JURÍDICA	1.700.00.999.101	3.3.90.39.00		10.000,00			
OUTROS SERVIÇOS DE TERCEIROS - PESSOA JURÍDICA	1.701.00.999.102	3.3.90.39.00		2.100,00			
OUTROS SERVIÇOS DE TERCEIROS - PESSOA JURÍDICA	1.706.00.999.132	3.3.90.39.00		50.000,00			
OUTROS SERVIÇOS DE TERCEIROS - PESSOA JURÍDICA	1.720.00.999.105	3.3.90.39.00		20.500,00			
OUTROS SERVIÇOS DE TERCEIROS - PESSOA JURÍDICA	1.747.00.999.747	3.3.90.39.00		2.000,00			
OUTROS SERVIÇOS DE TERCEIROS - PESSOA JURÍDICA	1.748.00.999.748	3.3.90.39.00		1.000,00			
OUTROS SERVIÇOS DE TERCEIROS - PESSOA JURÍDICA	1.754.00.999.107	3.3.90.39.00		1.000,00			
OUTROS SERVIÇOS DE TERCEIROS - PESSOA JURÍDICA	1.899.00.999.899	3.3.90.39.00		4.900,00			
SERVIÇOS DE TECNOLOGIA DA INFORMAÇÃO E COMUNICAÇÃO	1.500.00.999.001	3.3.90.40.00		45.000,00			
OUTROS AUXÍLIOS FINANCEIROS A PESSOAS FÍSICAS	1.500.00.999.001	3.3.90.48.00		10.000,00			
DESPESAS DE EXERCÍCIOS ANTERIORES	1.500.00.999.001	3.3.90.92.00		10.000,00			
INDENIZAÇÕES E RESTITUIÇÕES	1.700.00.999.101	3.3.90.93.00		60.000,00			
INDENIZAÇÕES E RESTITUIÇÕES	1.701.00.999.102	3.3.90.93.00		3.000,00			
4 DESPESAS DE CAPIT						1.000,00	
6 AMORTIZAÇÃO DA DÍVIDA					1.000,00		
PRINCIPAL DA DÍVIDA CONTRATUAL RESGATADO	1.754.00.999.107	4.6.90.71.00		1.000,00			
INDENIZACAO ADMINISTRATIVA E SENTENCAS JUDICIAIS	04.122.0003.2011.0000						951.400,00
3 DESPESAS CORREN'						951.400,00	
1 PESSOAL E ENCARGOS SOCIAIS					950.300,00		
SENTENÇAS JUDICIAIS	1.500.00.999.001	3.1.90.91.00		950.000,00			
INDENIZAÇÕES E RESTITUIÇÕES TRABALHISTAS	1.500.00.999.001	3.1.90.94.00		300,00			
3 OUTRAS DESPESAS CORRENTES					1.100,00		
SENTENÇAS JUDICIAIS	1.500.00.999.001	3.3.90.91.00		100,00			
INDENIZAÇÕES E RESTITUIÇÕES	1.500.00.999.001	3.3.90.93.00		1.000,00			
ENCARGOS COM OBRIGAÇÕES PATRONAIS	04.122.0003.2018.0000						515.000,00
3 DESPESAS CORREN'						515.000,00	
1 PESSOAL E ENCARGOS SOCIAIS					515.000,00		
OBRIGAÇÕES PATRONAIS	1.500.00.999.001	3.1.90.13.00		505.000,00			
DESPESAS DE EXERCÍCIOS ANTERIORES	1.500.00.999.001	3.1.90.92.00		10.000,00			

**MUNICÍPIO DE BONFIM DO PIAUÍ**

RUA EMILIO BAIÃO, SN - CNPJ:41.522.210/0001-27

Orçamento Programa - Exercício de 2025

Página 11

QUADRO AUXILIAR DE DETALHAMENTO DA DESPESA

Lei: 355, Data: 04/12/2024

ORGÃO	02	PREFEITURA MUNICIPAL						
UNIDADE	06	SECRETARIA MUNICIPAL DE ADM., PLANEJ. E FINANÇAS						
SUB UNIDADE	00	SECRETARIA MUNICIPAL DE ADMINISTRAÇÃO, PLANEJ., E FINANÇAS						
Aplicacao Programada			Proj/Ativ	Finalidade	Categoria	Detalhada	TotalGrupo	Total Categ. Total Func.
				F.R. - C.A.				
ENCARGOS COM OBRIGACOES PATRONAIS			04.122.0003.2018.0000					515.000,00
MANUTENÇÃO DE SERVIÇOS POSTAIS			04.122.0003.2022.0000					2.300,00
3		DESPESAS CORREN					2.300,00	2.300,00
3		OUTRAS DESPESAS CORRENTES						
		OUTROS SERVIÇOS DE TERCEIROS - PESSOA FÍSICA		1.500.00.999.001	3.3.90.36.00	300,00		
		OUTROS SERVIÇOS DE TERCEIROS - PESSOA JURÍDICA		1.500.00.999.001	3.3.90.39.00	2.000,00		
ENCARGOS COM A RETRANSMISSÃO DO SINAL DE TV			04.122.0003.2023.0000					1.500,00
3		DESPESAS CORREN					1.500,00	1.500,00
3		OUTRAS DESPESAS CORRENTES						
		OUTROS SERVIÇOS DE TERCEIROS - PESSOA FÍSICA		1.500.00.999.001	3.3.90.36.00	500,00		
		OUTROS SERVIÇOS DE TERCEIROS - PESSOA JURÍDICA		1.500.00.999.001	3.3.90.39.00	1.000,00		
MANUTENÇÃO DOS SERVIÇOS DE RADIODIFUSÃO			04.122.0003.2024.0000					1.000,00
3		DESPESAS CORREN					1.000,00	1.000,00
3		OUTRAS DESPESAS CORRENTES						
		OUTROS SERVIÇOS DE TERCEIROS - PESSOA FÍSICA		1.500.00.999.001	3.3.90.36.00	500,00		
		OUTROS SERVIÇOS DE TERCEIROS - PESSOA JURÍDICA		1.500.00.999.001	3.3.90.39.00	500,00		
MANUTENÇÃO DO DEPARTAMENTO DE ALMOX. E PATRIMÔNIO			04.122.0003.2121.0000					600,00
3		DESPESAS CORREN					600,00	600,00
1		PESSOAL E ENCARGOS SOCIAIS					300,00	
		CONTRATAÇÃO POR TEMPO DETERMINADO		1.500.00.999.001	3.1.90.04.00	100,00		
		VENCIMENTOS E VANTAGENS FIXAS - PESSOAL CIVIL		1.500.00.999.001	3.1.90.11.00	100,00		
		OUTRAS DESPESAS VARIÁVEIS - PESSOAL CIVIL		1.500.00.999.001	3.1.90.16.00	100,00		
3		OUTRAS DESPESAS CORRENTES					300,00	
		MATERIAL DE CONSUMO		1.500.00.999.001	3.3.90.30.00	100,00		
		OUTROS SERVIÇOS DE TERCEIROS - PESSOA FÍSICA		1.500.00.999.001	3.3.90.36.00	100,00		
		OUTROS SERVIÇOS DE TERCEIROS - PESSOA JURÍDICA		1.500.00.999.001	3.3.90.39.00	100,00		
ENCARGO C/ ASSINATURA DE REVISTAS E JORNAIS			04.122.0003.2124.0000					1.100,00
3		DESPESAS CORREN					1.100,00	1.100,00
3		OUTRAS DESPESAS CORRENTES						
		OUTROS SERVIÇOS DE TERCEIROS - PESSOA JURÍDICA		1.500.00.999.001	3.3.90.39.00	1.000,00		
		DESPESAS DE EXERCÍCIOS ANTERIORES		1.500.00.999.001	3.3.90.92.00	100,00		
MANUTENÇÃO DO DEPARTAMENTO DE TRIBUTAÇÃO			04.123.0003.2012.0000					1.400,00
3		DESPESAS CORREN					1.400,00	1.400,00
1		PESSOAL E ENCARGOS SOCIAIS					1.100,00	
		CONTRATAÇÃO POR TEMPO DETERMINADO		1.500.00.999.001	3.1.90.04.00	500,00		
		VENCIMENTOS E VANTAGENS FIXAS - PESSOAL CIVIL		1.500.00.999.001	3.1.90.11.00	500,00		
		OUTRAS DESPESAS VARIÁVEIS - PESSOAL CIVIL		1.500.00.999.001	3.1.90.16.00	100,00		
3		OUTRAS DESPESAS CORRENTES					300,00	
		MATERIAL DE CONSUMO		1.500.00.999.001	3.3.90.30.00	100,00		
		OUTROS SERVIÇOS DE TERCEIROS - PESSOA FÍSICA		1.500.00.999.001	3.3.90.36.00	100,00		
		OUTROS SERVIÇOS DE TERCEIROS - PESSOA JURÍDICA		1.500.00.999.001	3.3.90.39.00	100,00		

**MUNICÍPIO DE BONFIM DO PIAUÍ**

RUA EMILIO BAIÃO, SN - CNPJ:41.522.210/0001-27

Orçamento Programa - Exercício de 2025

Página 12

QUADRO AUXILIAR DE DETALHAMENTO DA DESPESA

Lei: 355, Data: 04/12/2024

ORGÃO	02	PREFEITURA MUNICIPAL
UNIDADE	06	SECRETARIA MUNICIPAL DE ADM., PLANEJ. E FINANÇAS
SUB UNIDADE	00	SECRETARIA MUNICIPAL DE ADMINISTRAÇÃO, PLANEJ., E FINANÇAS

Aplicacao Programada	Proj/Ativ	Finalidade	Categoria	Detalhada	TotalGrupo	Total Categ.	Total Func.
F.R. - C.A.							
TREINAMENTO E CAPACITACAO DE PESSOAL	04.128.0003.2013.0000						5.000,00
3 DESPESAS CORREN'						5.000,00	
3 OUTRAS DESPESAS CORRENTES					5.000,00		
OUTROS SERVIÇOS DE TERCEIROS - PESSOA FÍSICA		1.500.00.999.001	3.3.90.36.00	3.000,00			
OUTROS SERVIÇOS DE TERCEIROS - PESSOA JURÍDICA		1.500.00.999.001	3.3.90.39.00	2.000,00			
ENCARGOS COM PUBLICAÇÕES DE EDITAIS E NOTAS	04.131.0003.2122.0000						80.500,00
3 DESPESAS CORREN'						80.500,00	
3 OUTRAS DESPESAS CORRENTES					80.500,00		
OUTROS SERVIÇOS DE TERCEIROS - PESSOA FÍSICA		1.500.00.999.001	3.3.90.36.00	500,00			
OUTROS SERVIÇOS DE TERCEIROS - PESSOA JURÍDICA		1.500.00.999.001	3.3.90.39.00	80.000,00			
ENCARGOS COM A ENERGIA ELÉTRICA	04.752.0003.2016.0000						390.000,00
3 DESPESAS CORREN'						390.000,00	
3 OUTRAS DESPESAS CORRENTES					390.000,00		
OUTROS SERVIÇOS DE TERCEIROS - PESSOA JURÍDICA		1.500.00.999.001	3.3.90.39.00	360.000,00			
DESPESAS DE EXERCÍCIOS ANTERIORES		1.500.00.999.001	3.3.90.92.00	30.000,00			
ENCARGOS COM O ABASTECIMENTO DE ÁGUA	17.122.0003.2021.0000						1.100,00
3 DESPESAS CORREN'						1.100,00	
3 OUTRAS DESPESAS CORRENTES					1.100,00		
OUTROS SERVIÇOS DE TERCEIROS - PESSOA JURÍDICA		1.500.00.999.001	3.3.90.39.00	1.000,00			
DESPESAS DE EXERCÍCIOS ANTERIORES		1.500.00.999.001	3.3.90.92.00	100,00			
ENCARGOS DA DÍVIDA INTERNA	28.843.0003.2026.0000						618.500,00
3 DESPESAS CORREN'						300.000,00	
2 JUROS E ENCARGOS DA DÍVIDA					300.000,00		
JUROS SOBRE A DÍVIDA POR CONTRATO		1.500.00.999.001	3.2.90.21.00	299.000,00			
OUTROS ENCARGOS SOBRE A DÍVIDA POR CONTRATO		1.500.00.999.001	3.2.90.22.00	1.000,00			
4 DESPESAS DE CAPIT						318.500,00	
6 AMORTIZAÇÃO DA DÍVIDA					318.500,00		
PRINCIPAL DA DÍVIDA CONTRATUAL RESGATADO		1.500.00.999.001	4.6.90.71.00	318.500,00			
ENCARGOS COM PASEP	28.846.0003.2020.0000						203.780,00
3 DESPESAS CORREN'						203.780,00	
3 OUTRAS DESPESAS CORRENTES					203.780,00		
OBRIGAÇÕES TRIBUTÁRIAS E CONTRIBUTIVAS		1.500.00.999.001	3.3.90.47.00	200.000,00			
OBRIGAÇÕES TRIBUTÁRIAS E CONTRIBUTIVAS		1.708.00.999.110	3.3.90.47.00	30,00			
OBRIGAÇÕES TRIBUTÁRIAS E CONTRIBUTIVAS		1.720.00.999.105	3.3.90.47.00	2.500,00			
OBRIGAÇÕES TRIBUTÁRIAS E CONTRIBUTIVAS		1.721.00.999.106	3.3.90.47.00	800,00			
OBRIGAÇÕES TRIBUTÁRIAS E CONTRIBUTIVAS		1.747.00.999.747	3.3.90.47.00	100,00			
OBRIGAÇÕES TRIBUTÁRIAS E CONTRIBUTIVAS		1.750.00.999.103	3.3.90.47.00	250,00			
OBRIGAÇÕES TRIBUTÁRIAS E CONTRIBUTIVAS		1.899.00.999.899	3.3.90.47.00	100,00			
RESERVA DE CONTINGENCIA	99.999.0999.2999.0000						280.000,00
9 RESERVA DE CONTII						280.000,00	
9 RESERVA DE CONTINGÊNCIA					280.000,00		
RESERVA DE CONTINGÊNCIA		1.500.00.999.001	9.9.99.99.00	280.000,00			



MUNICÍPIO DE BONFIM DO PIAUÍ

RUA EMILIO BAIÃO, SN - CNPJ:41.522.210/0001-27

Orçamento Programa - Exercício de 2025

Página 13

QUADRO AUXILIAR DE DETALHAMENTO DA DESPESA

Lei: 355, Data: 04/12/2024

ORGÃO	02	PREFEITURA MUNICIPAL
UNIDADE	06	SECRETARIA MUNICIPAL DE ADM., PLANEJ. E FINANÇAS
SUB UNIDADE	00	SECRETARIA MUNICIPAL DE ADMINISTRAÇÃO, PLANEJ., E FINANÇAS

Aplicacao Programada	Proj/Ativ	Finalidade	Categoria	Detalhada	TotalGrupo	Total Categ.	Total Func.
----------------------	-----------	------------	-----------	-----------	------------	--------------	-------------

F.R. - C.A.

TOTAL						4.969.828,31	
-------	--	--	--	--	--	--------------	--

**MUNICÍPIO DE BONFIM DO PIAUÍ**

RUA EMILIO BAIÃO, SN - CNPJ:41.522.210/0001-27

Orçamento Programa - Exercício de 2025

Página 14

QUADRO AUXILIAR DE DETALHAMENTO DA DESPESA

Lei: 355, Data: 04/12/2024

ORGÃO	02	PREFEITURA MUNICIPAL
UNIDADE	07	SECRETARIA MUNICIPAL DE INF-ESTRUT, TRANSP. E SERV. PÚBLICOS
SUB UNIDADE	00	SECRETARIA MUNICIPAL DE INF-ESTRUT, TRANSP. E SERV. PÚBLICOS

Aplicacao Programada	Proj/Ativ	Finalidade	Categoria	Detalhada	TotalGrupo	Total Categ.	Total Func.
F.R. - C.A.							
AQUISIÇÃO DE VEÍCULOS	04.122.0009.1141.0000						100.000,00
4	DESPESAS DE CAPIT					100.000,00	
4	INVESTIMENTOS				100.000,00		
	EQUIPAMENTOS E MATERIAL PERMANENTE	1.755.00.999.108	4.4.90.52.00	100.000,00			
ADMINISTRAÇÃO E ENCARGOS DO SECRETARIA	04.122.0009.2053.0000						24.750,00
3	DESPESAS CORREN					24.750,00	
3	OUTRAS DESPESAS CORRENTES				24.750,00		
	MATERIAL DE CONSUMO	1.750.00.999.103	3.3.90.30.00	17.750,00			
	OUTROS SERVIÇOS DE TERCEIROS - PESSOA FÍSICA	1.750.00.999.103	3.3.90.36.00	5.000,00			
	OUTROS SERVIÇOS DE TERCEIROS - PESSOA JURÍDICA	1.750.00.999.103	3.3.90.39.00	1.000,00			
	DESPESAS DE EXERCÍCIOS ANTERIORES	1.750.00.999.103	3.3.90.92.00	1.000,00			
IMPLANTAÇÃO DO PLANO DIRETOR	15.121.0012.2052.0000						2.100,00
3	DESPESAS CORREN					2.100,00	
3	OUTRAS DESPESAS CORRENTES				2.100,00		
	SERVIÇOS DE CONSULTORIA	1.500.00.999.001	3.3.90.35.00	100,00			
	OUTROS SERVIÇOS DE TERCEIROS - PESSOA FÍSICA	1.500.00.999.001	3.3.90.36.00	1.000,00			
	OUTROS SERVIÇOS DE TERCEIROS - PESSOA JURÍDICA	1.500.00.999.001	3.3.90.39.00	1.000,00			
ADMINISTRAÇÃO E ENCARGOS DO SECRETARIA	15.122.0003.2053.0000						1.547.000,00
3	DESPESAS CORREN					1.547.000,00	
1	PESSOAL E ENCARGOS SOCIAIS				320.000,00		
	CONTRATAÇÃO POR TEMPO DETERMINADO	1.500.00.999.001	3.1.90.04.00	5.000,00			
	VENCIMENTOS E VANTAGENS FIXAS - PESSOAL CIVIL	1.500.00.999.001	3.1.90.11.00	300.000,00			
	OUTRAS DESPESAS VARIÁVEIS - PESSOAL CIVIL	1.500.00.999.001	3.1.90.16.00	10.000,00			
	DESPESAS DE EXERCÍCIOS ANTERIORES	1.500.00.999.001	3.1.90.92.00	5.000,00			
3	OUTRAS DESPESAS CORRENTES				1.227.000,00		
	DIÁRIAS - CIVIL	1.500.00.999.001	3.3.90.14.00	8.000,00			
	MATERIAL DE CONSUMO	1.500.00.999.001	3.3.90.30.00	560.000,00			
	SERVIÇOS DE CONSULTORIA	1.500.00.999.001	3.3.90.35.00	105.000,00			
	OUTROS SERVIÇOS DE TERCEIROS - PESSOA FÍSICA	1.500.00.999.001	3.3.90.36.00	250.000,00			
	OUTROS SERVIÇOS DE TERCEIROS - PESSOA JURÍDICA	1.500.00.999.001	3.3.90.39.00	300.000,00			
	DESPESAS DE EXERCÍCIOS ANTERIORES	1.500.00.999.001	3.3.90.92.00	3.000,00			
	INDENIZAÇÕES E RESTITUIÇÕES	1.500.00.999.001	3.3.90.93.00	1.000,00			
CONSTRUÇÃO E RESTAURAÇÃO DE OBRAS PÚBLICAS MUNICIPAIS	15.122.0009.1022.0000						297.000,00
4	DESPESAS DE CAPIT					297.000,00	
4	INVESTIMENTOS				297.000,00		
	OBRAS E INSTALAÇÕES	1.754.00.999.107	4.4.90.51.00	297.000,00			
AQUISIÇÃO DE EQUIPAMENTOS E MATERIAIS PERMANENTES	15.122.0009.1023.0000						6.000,00
4	DESPESAS DE CAPIT					6.000,00	
4	INVESTIMENTOS				6.000,00		
	EQUIPAMENTOS E MATERIAL PERMANENTE	1.500.00.999.001	4.4.90.52.00	5.000,00			
	EQUIPAMENTOS E MATERIAL PERMANENTE	1.754.00.999.107	4.4.90.52.00	1.000,00			
AQUISIÇÃO DE VEÍCULOS	15.122.0009.1141.0000						21.000,00

**MUNICIPIO DE BONFIM DO PIAUI**

RUA EMILIO BAIÃO, SN - CNPJ:41.522.210/0001-27

Orçamento Programa - Exercício de 2025

Página 15

QUADRO AUXILIAR DE DETALHAMENTO DA DESPESA

Lei: 355, Data: 04/12/2024

ORGÃO	02	PREFEITURA MUNICIPAL
UNIDADE	07	SECRETARIA MUNICIPAL DE INF-ESTRUT, TRANSP. E SERV. PÚBLICOS
SUB UNIDADE	00	SECRETARIA MUNICIPAL DE INF-ESTRUT, TRANSP. E SERV. PÚBLICOS

Aplicacao Programada	Proj/Ativ	Finalidade	Categoria	Detalhada	TotalGrupo	Total Categ.	Total Func.
F.R. - C.A.							
AQUISIÇÃO DE VEÍCULOS	15.122.0009.1141.0000						21.000,00
4 DESPESAS DE CAPIT						21.000,00	
4 INVESTIMENTOS					21.000,00		
EQUIPAMENTOS E MATERIAL PERMANENTE		1.500.00.999.001	4.4.90.52.00	20.000,00			
EQUIPAMENTOS E MATERIAL PERMANENTE		1.700.00.999.101	4.4.90.52.00	1.000,00			
ADMINISTRAÇÃO E ENCARGOS DO SECRETARIA	15.122.0009.2053.0000						143.000,00
3 DESPESAS CORREN'						143.000,00	
3 OUTRAS DESPESAS CORRENTES					143.000,00		
MATERIAL DE CONSUMO		1.720.00.999.105	3.3.90.30.00	100.000,00			
OUTROS SERVIÇOS DE TERCEIROS - PESSOA FÍSICA		1.720.00.999.105	3.3.90.36.00	30.000,00			
OUTROS SERVIÇOS DE TERCEIROS - PESSOA JURÍDICA		1.720.00.999.105	3.3.90.39.00	13.000,00			
CONSTRUÇÃO E RECUPERAÇÃO DE CALÇAMENTOS	15.451.0009.1020.0000						100.000,00
4 DESPESAS DE CAPIT						100.000,00	
4 INVESTIMENTOS					100.000,00		
OBRAS E INSTALAÇÕES		1.500.00.999.001	4.4.90.51.00	80.000,00			
OBRAS E INSTALAÇÕES		1.700.00.999.101	4.4.90.51.00	5.000,00			
OBRAS E INSTALAÇÕES		1.701.00.999.102	4.4.90.51.00	15.000,00			
CONSTRUÇÃO E RESTAURAÇÃO DE OBRAS PÚBLICAS MUNICIPAIS	15.451.0009.1022.0000						1.285.000,00
4 DESPESAS DE CAPIT						1.285.000,00	
4 INVESTIMENTOS					1.285.000,00		
OBRAS E INSTALAÇÕES		1.700.00.999.101	4.4.90.51.00	50.000,00			
OBRAS E INSTALAÇÕES		1.706.00.999.132	4.4.90.51.00	1.210.000,00			
OBRAS E INSTALAÇÕES		1.710.00.999.132	4.4.90.51.00	25.000,00			
CONST. E REST. PRAÇAS, PARQUES, JARDINS E OUTROS LOGRADOUROS	15.451.0009.1026.0000						40.000,00
4 DESPESAS DE CAPIT						40.000,00	
4 INVESTIMENTOS					40.000,00		
OBRAS E INSTALAÇÕES		1.701.00.999.102	4.4.90.51.00	40.000,00			
IMPLANTAÇÃO E AMPLIAÇÃO DA ELETRIFICAÇÃO URBANA/RURAL	15.451.0009.1031.0000						4.000,00
4 DESPESAS DE CAPIT						4.000,00	
4 INVESTIMENTOS					4.000,00		
OBRAS E INSTALAÇÕES		1.500.00.999.001	4.4.90.51.00	2.000,00			
EQUIPAMENTOS E MATERIAL PERMANENTE		1.500.00.999.001	4.4.90.52.00	2.000,00			
CONSTRUÇÃO E RECUPERAÇÃO DE ESTRADAS VICINAIS	15.451.0009.1032.0000						890.000,00
4 DESPESAS DE CAPIT						890.000,00	
4 INVESTIMENTOS					890.000,00		
OBRAS E INSTALAÇÕES		1.500.00.999.001	4.4.90.51.00	50.000,00			
OBRAS E INSTALAÇÕES		1.700.00.999.101	4.4.90.51.00	840.000,00			
CONST.E REST. DE PONTES, PASSAGENS MOLHADAS E BUEIROS	15.451.0009.1056.0000						2.000,00



MUNICÍPIO DE BONFIM DO PIAUÍ

RUA EMILIO BAIÃO, SN - CNPJ:41.522.210/0001-27

Orçamento Programa - Exercício de 2025

Página 16

QUADRO AUXILIAR DE DETALHAMENTO DA DESPESA

Lei: 355, Data: 04/12/2024

ORGÃO	02	PREFEITURA MUNICIPAL
UNIDADE	07	SECRETARIA MUNICIPAL DE INF-ESTRUT, TRANSP. E SERV. PÚBLICOS
SUB UNIDADE	00	SECRETARIA MUNICIPAL DE INF-ESTRUT, TRANSP. E SERV. PÚBLICOS

Aplicacao Programada	Proj/Ativ	Finalidade	Categoria	Detalhada	TotalGrupo	Total Categ.	Total Func.
F.R. - C.A.							
CONST.E REST. DE PONTES, PASSAGENS MOLHADAS E BUEIROS	15.451.0009.1056.0000						2.000,00
4	DESPESAS DE CAPIT					2.000,00	
4	INVESTIMENTOS				2.000,00		
	OBRAS E INSTALAÇÕES	1.500.00.999.001	4.4.90.51.00	1.000,00			
	OBRAS E INSTALAÇÕES	1.700.00.999.101	4.4.90.51.00	1.000,00			
CONST., REST., AMPLIAR E EQUIPAR TERMINAL RODOVIÁRIO	15.451.0009.1067.0000						500,00
4	DESPESAS DE CAPIT					500,00	
4	INVESTIMENTOS				500,00		
	OBRAS E INSTALAÇÕES	1.500.00.999.001	4.4.90.51.00	500,00			
CONSTRUÇÃO E RESTAURAÇÃO DE UM ESPAÇO MULTIEVENTOS	15.451.0009.1092.0000						1.000,00
4	DESPESAS DE CAPIT					1.000,00	
4	INVESTIMENTOS				1.000,00		
	OBRAS E INSTALAÇÕES	1.700.00.999.101	4.4.90.51.00	1.000,00			
CONSTRUÇÃO DE PORTAL PÚBLICO	15.451.0009.1116.0000						1.000,00
4	DESPESAS DE CAPIT					1.000,00	
4	INVESTIMENTOS				1.000,00		
	OBRAS E INSTALAÇÕES	1.700.00.999.101	4.4.90.51.00	1.000,00			
CONSTRUÇÃO E PAV. DE VIAS E OUTROS LOGRADOUROS PÚBLICOS	15.451.0009.1118.0000						200.000,00
4	DESPESAS DE CAPIT					200.000,00	
4	INVESTIMENTOS				200.000,00		
	OBRAS E INSTALAÇÕES	1.500.00.999.001	4.4.90.51.00	80.000,00			
	OBRAS E INSTALAÇÕES	1.700.00.999.101	4.4.90.51.00	100.000,00			
	OBRAS E INSTALAÇÕES	1.701.00.999.102	4.4.90.51.00	20.000,00			
URBANIZACAO DE VIAS E OUTROS LOGRAD. PUBLICOS	15.451.0009.2054.0000						3.000,00
3	DESPESAS CORREN					3.000,00	
3	OUTRAS DESPESAS CORRENTES				3.000,00		
	MATERIAL DE CONSUMO	1.500.00.999.001	3.3.90.30.00	1.000,00			
	OUTROS SERVIÇOS DE TERCEIROS - PESSOA FÍSICA	1.500.00.999.001	3.3.90.36.00	1.000,00			
	OUTROS SERVIÇOS DE TERCEIROS - PESSOA JURÍDICA	1.500.00.999.001	3.3.90.39.00	1.000,00			
MANUTENÇÃO DE SERV. DE ILUMIN. PUBLICA	15.451.0009.2060.0000						327.600,00
3	DESPESAS CORREN					327.600,00	
3	OUTRAS DESPESAS CORRENTES				327.600,00		
	OUTROS SERVIÇOS DE TERCEIROS - PESSOA FÍSICA	1.500.00.999.001	3.3.90.36.00	15.000,00			
	OUTROS SERVIÇOS DE TERCEIROS - PESSOA FÍSICA	1.751.00.999.104	3.3.90.36.00	25.000,00			
	OUTROS SERVIÇOS DE TERCEIROS - PESSOA JURÍDICA	1.500.00.999.001	3.3.90.39.00	10.000,00			
	OUTROS SERVIÇOS DE TERCEIROS - PESSOA JURÍDICA	1.751.00.999.104	3.3.90.39.00	275.000,00			
	DESPESAS DE EXERCÍCIOS ANTERIORES	1.500.00.999.001	3.3.90.92.00	100,00			
	DESPESAS DE EXERCÍCIOS ANTERIORES	1.751.00.999.104	3.3.90.92.00	2.500,00			

**MUNICÍPIO DE BONFIM DO PIAUÍ**

RUA EMILIO BAIÃO, SN - CNPJ:41.522.210/0001-27

Orçamento Programa - Exercício de 2025

Página 17

QUADRO AUXILIAR DE DETALHAMENTO DA DESPESA

Lei: 355, Data: 04/12/2024

ORGÃO	02	PREFEITURA MUNICIPAL						
UNIDADE	07	SECRETARIA MUNICIPAL DE INF-ESTRUT, TRANSP. E SERV. PÚBLICOS						
SUB UNIDADE	00	SECRETARIA MUNICIPAL DE INF-ESTRUT, TRANSP. E SERV. PÚBLICOS						
Aplicacao Programada		Proj/Ativ	Finalidade	Categoria	Detalhada	TotalGrupo	Total Categ.	Total Func.
			F.R. - C.A.					
MANUTENÇÃO E CONSERV. DE ESTRADAS VICINAIS E RODOVIAS		15.451.0009.2061.0000						31.100,00
3	DESPESAS CORREN						31.100,00	
3	OUTRAS DESPESAS CORRENTES					31.100,00		
	MATERIAL DE CONSUMO	1.500.00.999.001	3.3.90.30.00		1.000,00			
	OUTROS SERVIÇOS DE TERCEIROS - PESSOA FÍSICA	1.500.00.999.001	3.3.90.36.00		20.000,00			
	OUTROS SERVIÇOS DE TERCEIROS - PESSOA JURÍDICA	1.500.00.999.001	3.3.90.39.00		10.000,00			
	DESPESAS DE EXERCÍCIOS ANTERIORES	1.500.00.999.001	3.3.90.92.00		100,00			
CONST.RESTAUR. REFORMA OBRAS PUBLICA		15.451.0009.2167.0000						10.000,00
4	DESPESAS DE CAPIT						10.000,00	
4	INVESTIMENTOS					10.000,00		
	OBRAS E INSTALAÇÕES	1.500.00.999.001	4.4.90.51.00		10.000,00			
AQUISIÇÃO DE EQUIPAMENTOS PARA LIMPEZA PÚBLICA		15.452.0009.1025.0000						5.000,00
4	DESPESAS DE CAPIT						5.000,00	
4	INVESTIMENTOS					5.000,00		
	EQUIPAMENTOS E MATERIAL PERMANENTE	1.500.00.999.001	4.4.90.52.00		5.000,00			
CONST. E REST. PRAÇAS, PARQUES, JARDINS E OUTROS LOGRADOUROS		15.452.0009.1026.0000						130.200,00
4	DESPESAS DE CAPIT						130.200,00	
4	INVESTIMENTOS					130.200,00		
	OBRAS E INSTALAÇÕES	1.500.00.999.001	4.4.90.51.00		50.000,00			
	OBRAS E INSTALAÇÕES	1.700.00.999.101	4.4.90.51.00		1.000,00			
	OBRAS E INSTALAÇÕES	1.721.00.999.106	4.4.90.51.00		79.200,00			
CONSTRUIR, REFORMAR E RECUPERAR CEMIT• ÉRIO PÚBLICO		15.452.0009.1054.0000						32.000,00
4	DESPESAS DE CAPIT						32.000,00	
4	INVESTIMENTOS					32.000,00		
	OBRAS E INSTALAÇÕES	1.500.00.999.001	4.4.90.51.00		32.000,00			
MANUT. DOS SERVIÇOS DE LIMPEZA PÚBLICA		15.452.0009.2056.0000						146.000,00
3	DESPESAS CORREN						146.000,00	
3	OUTRAS DESPESAS CORRENTES					146.000,00		
	MATERIAL DE CONSUMO	1.500.00.999.001	3.3.90.30.00		6.000,00			
	OUTROS SERVIÇOS DE TERCEIROS - PESSOA FÍSICA	1.500.00.999.001	3.3.90.36.00		120.000,00			
	OUTROS SERVIÇOS DE TERCEIROS - PESSOA JURÍDICA	1.500.00.999.001	3.3.90.39.00		20.000,00			
MANUTENÇÃO DO CEMITÉRIO MUNICIPAL/SERVICOS FUNERÁRIOS		15.452.0009.2057.0000						55.500,00
3	DESPESAS CORREN						55.500,00	
3	OUTRAS DESPESAS CORRENTES					55.500,00		
	MATERIAL DE CONSUMO	1.500.00.999.001	3.3.90.30.00		5.000,00			
	OUTROS SERVIÇOS DE TERCEIROS - PESSOA FÍSICA	1.500.00.999.001	3.3.90.36.00		40.000,00			
	OUTROS SERVIÇOS DE TERCEIROS - PESSOA JURÍDICA	1.500.00.999.001	3.3.90.39.00		10.000,00			
	DESPESAS DE EXERCÍCIOS ANTERIORES	1.500.00.999.001	3.3.90.92.00		500,00			

**MUNICIPIO DE BONFIM DO PIAUI**

RUA EMILIO BAIÃO, SN - CNPJ:41.522.210/0001-27

Orçamento Programa - Exercício de 2025

Página 18

QUADRO AUXILIAR DE DETALHAMENTO DA DESPESA

Lei: 355, Data: 04/12/2024

ORGÃO	02	PREFEITURA MUNICIPAL						
UNIDADE	07	SECRETARIA MUNICIPAL DE INF-ESTRUT, TRANSP. E SERV. PÚBLICOS						
SUB UNIDADE	00	SECRETARIA MUNICIPAL DE INF-ESTRUT, TRANSP. E SERV. PÚBLICOS						
Aplicacao Programada		Proj/Ativ	Finalidade	Categoria	Detalhada	TotalGrupo	Total Categ.	Total Func.
			F.R. - C.A.					
MANUT. CONSERV. PRACAS, PARQUES E JARDINS E OUTROS LOG.PUBLI		15.452.0009.2058.0000						205.000,00
3	DESPESAS CORREN						205.000,00	
3	OUTRAS DESPESAS CORRENTES				205.000,00			
	MATERIAL DE CONSUMO	1.500.00.999.001	3.3.90.30.00	5.000,00				
	OUTROS SERVIÇOS DE TERCEIROS - PESSOA FÍSICA	1.500.00.999.001	3.3.90.36.00	80.000,00				
	OUTROS SERVIÇOS DE TERCEIROS - PESSOA JURÍDICA	1.500.00.999.001	3.3.90.39.00	120.000,00				
MANUTENÇÃO DE SERV. DE ILUMIN. PUBLICA		15.452.0009.2060.0000						122.500,00
3	DESPESAS CORREN						122.500,00	
3	OUTRAS DESPESAS CORRENTES				122.500,00			
	MATERIAL DE CONSUMO	1.500.00.999.001	3.3.90.30.00	20.000,00				
	MATERIAL DE CONSUMO	1.751.00.999.104	3.3.90.30.00	102.500,00				
CONST., REST. E EQUIPAR CASAS POPUL. E MELHORIA HABITACIONAL.		16.482.0006.1027.0000						12.000,00
4	DESPESAS DE CAPIT						12.000,00	
4	INVESTIMENTOS				12.000,00			
	OBRAS E INSTALAÇÕES	1.500.00.999.001	4.4.90.51.00	10.000,00				
	OBRAS E INSTALAÇÕES	1.700.00.999.101	4.4.90.51.00	1.000,00				
	EQUIPAMENTOS E MATERIAL PERMANENTE	1.500.00.999.001	4.4.90.52.00	1.000,00				
CONST., RECUP. E EQUIPAR CHAFARIZES E CAIXAS D AGUAS		17.511.0007.1009.0000						30.000,00
4	DESPESAS DE CAPIT						30.000,00	
4	INVESTIMENTOS				30.000,00			
	OBRAS E INSTALAÇÕES	1.500.00.999.001	4.4.90.51.00	30.000,00				
PERFURAR, REST. E EQUIPAR POÇOS CACIMBÕES / TUBULARES		17.511.0007.1010.0000						85.000,00
4	DESPESAS DE CAPIT						85.000,00	
4	INVESTIMENTOS				85.000,00			
	OBRAS E INSTALAÇÕES	1.500.00.999.001	4.4.90.51.00	60.000,00				
	EQUIPAMENTOS E MATERIAL PERMANENTE	1.500.00.999.001	4.4.90.52.00	25.000,00				
CONSTRUIR, RECUP. REST DE AÇUDES, BARRAGENS E BARREIROS		17.511.0007.1011.0000						51.000,00
4	DESPESAS DE CAPIT						51.000,00	
4	INVESTIMENTOS				51.000,00			
	OBRAS E INSTALAÇÕES	1.500.00.999.001	4.4.90.51.00	50.000,00				
	OBRAS E INSTALAÇÕES	1.700.00.999.101	4.4.90.51.00	1.000,00				
MANUT. DE POCOS, CHAFARIZES E CAIXAS D AGUAS		17.511.0007.2028.0000						211.000,00
3	DESPESAS CORREN						211.000,00	
3	OUTRAS DESPESAS CORRENTES				211.000,00			
	MATERIAL DE CONSUMO	1.500.00.999.001	3.3.90.30.00	30.000,00				
	OUTROS SERVIÇOS DE TERCEIROS - PESSOA FÍSICA	1.500.00.999.001	3.3.90.36.00	150.000,00				
	OUTROS SERVIÇOS DE TERCEIROS - PESSOA JURÍDICA	1.500.00.999.001	3.3.90.39.00	30.000,00				
	DESPESAS DE EXERCÍCIOS ANTERIORES	1.500.00.999.001	3.3.90.92.00	1.000,00				

**MUNICÍPIO DE BONFIM DO PIAUÍ**

RUA EMILIO BAIÃO, SN - CNPJ:41.522.210/0001-27

Orçamento Programa - Exercício de 2025

Página 20

QUADRO AUXILIAR DE DETALHAMENTO DA DESPESA

Lei: 355, Data: 04/12/2024

ORGÃO	02	PREFEITURA MUNICIPAL
UNIDADE	08	SECRETARIA MUNICIPAL DE EDUCAÇÃO
SUB UNIDADE	00	SECRETARIA MUNICIPAL DE EDUCAÇÃO

Aplicacao Programada	Proj/Ativ	Finalidade	Categoria	Detalhada	TotalGrupo	Total Categ.	Total Func.
F.R. - C.A.							
CONSTRUÇÃO, AMPL., E REST. DE UNIDADES ESCOLARES	12.361.0001.1015.0000						104.000,00
4 DESPESAS DE CAPIT						104.000,00	
4 INVESTIMENTOS					104.000,00		
OBRAS E INSTALAÇÕES		1.500.00.200.001	4.4.90.51.00	100.000,00			
OBRAS E INSTALAÇÕES		1.569.00.999.206	4.4.90.51.00	1.000,00			
OBRAS E INSTALAÇÕES		1.576.00.999.210	4.4.90.51.00	1.000,00			
OBRAS E INSTALAÇÕES		1.599.00.999.209	4.4.90.51.00	2.000,00			
AQUIS. DE EQUIP. E MAT. PERMANENTE P/ UNIDADES ESCOLARES	12.361.0001.1016.0000						24.000,00
4 DESPESAS DE CAPIT						24.000,00	
4 INVESTIMENTOS					24.000,00		
EQUIPAMENTOS E MATERIAL PERMANENTE		1.500.00.200.001	4.4.90.52.00	20.000,00			
EQUIPAMENTOS E MATERIAL PERMANENTE		1.569.00.999.206	4.4.90.52.00	1.000,00			
EQUIPAMENTOS E MATERIAL PERMANENTE		1.576.00.999.210	4.4.90.52.00	1.000,00			
EQUIPAMENTOS E MATERIAL PERMANENTE		1.599.00.999.209	4.4.90.52.00	2.000,00			
CONST., REST. E EQUIPAR PRE• DIOS DA SEC. DE EDUCAÇÃO	12.361.0001.1071.0000						33.000,00
4 DESPESAS DE CAPIT						33.000,00	
4 INVESTIMENTOS					33.000,00		
OBRAS E INSTALAÇÕES		1.500.00.200.001	4.4.90.51.00	5.000,00			
OBRAS E INSTALAÇÕES		1.570.00.999.207	4.4.90.51.00	5.000,00			
OBRAS E INSTALAÇÕES		1.571.00.999.208	4.4.90.51.00	3.000,00			
EQUIPAMENTOS E MATERIAL PERMANENTE		1.500.00.200.001	4.4.90.52.00	10.000,00			
EQUIPAMENTOS E MATERIAL PERMANENTE		1.570.00.999.207	4.4.90.52.00	5.000,00			
EQUIPAMENTOS E MATERIAL PERMANENTE		1.571.00.999.208	4.4.90.52.00	5.000,00			
AQUISIÇÃO DE VEÍCULO	12.361.0001.1072.0000						13.550,00
4 DESPESAS DE CAPIT						13.550,00	
4 INVESTIMENTOS					13.550,00		
EQUIPAMENTOS E MATERIAL PERMANENTE		1.570.00.999.207	4.4.90.52.00	11.550,00			
EQUIPAMENTOS E MATERIAL PERMANENTE		1.571.00.999.208	4.4.90.52.00	2.000,00			
CONSTRUIR E EQUIPAR QUADRAS EM UNIDADES ESCOLARES	12.361.0001.1112.0000						10.000,00
4 DESPESAS DE CAPIT						10.000,00	
4 INVESTIMENTOS					10.000,00		
OBRAS E INSTALAÇÕES		1.500.00.200.001	4.4.90.51.00	10.000,00			
CONSTRUIR, AMPL.REST.E EQUIPAR BIBLIOTECA EM UNID.ESCOLARES	12.361.0001.1124.0000						1.100,00
4 DESPESAS DE CAPIT						1.100,00	
4 INVESTIMENTOS					1.100,00		
OBRAS E INSTALAÇÕES		1.500.00.200.001	4.4.90.51.00	100,00			
EQUIPAMENTOS E MATERIAL PERMANENTE		1.500.00.200.001	4.4.90.52.00	1.000,00			
ADMINISTRACAO DO ENSINO FUNDAMENTAL	12.361.0001.2037.0000						1.475.600,00
3 DESPESAS CORREN						1.475.600,00	

**MUNICÍPIO DE BONFIM DO PIAUÍ**

RUA EMILIO BAIÃO, SN - CNPJ:41.522.210/0001-27

Orçamento Programa - Exercício de 2025

Página 21

QUADRO AUXILIAR DE DETALHAMENTO DA DESPESA

Lei: 355, Data: 04/12/2024

ORGÃO	02	PREFEITURA MUNICIPAL
UNIDADE	08	SECRETARIA MUNICIPAL DE EDUCAÇÃO
SUB UNIDADE	00	SECRETARIA MUNICIPAL DE EDUCAÇÃO

Aplicacao Programada	Proj/Ativ	Finalidade	Categoria	Detalhada	TotalGrupo	Total Categ.	Total Func.
		F.R. - C.A.					

ADMINISTRACAO DO ENSINO FUNDAMENTAL	12.361.0001.2037.0000						1.475.600,00
3 DESPESAS CORREN						1.475.600,00	
1 PESSOAL E ENCARGOS SOCIAIS					225.550,00		
CONTRATAÇÃO POR TEMPO DETERMINADO	1.500.00.200.001	3.1.90.04.00	10.000,00				
CONTRATAÇÃO POR TEMPO DETERMINADO	1.569.00.999.206	3.1.90.04.00	500,00				
VENCIMENTOS E VANTAGENS FIXAS - PESSOAL CIVIL	1.500.00.200.001	3.1.90.11.00	150.000,00				
VENCIMENTOS E VANTAGENS FIXAS - PESSOAL CIVIL	1.569.00.999.206	3.1.90.11.00	3.050,00				
OBRIGAÇÕES PATRONAIS	1.500.00.200.001	3.1.90.13.00	36.000,00				
OUTRAS DESPESAS VARIÁVEIS - PESSOAL CIVIL	1.500.00.200.001	3.1.90.16.00	20.000,00				
OUTRAS DESPESAS VARIÁVEIS - PESSOAL CIVIL	1.569.00.999.206	3.1.90.16.00	5.000,00				
DESPESAS DE EXERCÍCIOS ANTERIORES	1.500.00.200.001	3.1.90.92.00	1.000,00				
3 OUTRAS DESPESAS CORRENTES					1.250.050,00		
MATERIAL DE CONSUMO	1.500.00.200.001	3.3.90.30.00	200.000,00				
MATERIAL DE CONSUMO	1.569.00.999.206	3.3.90.30.00	50.000,00				
MATERIAL DE CONSUMO	1.576.00.999.210	3.3.90.30.00	20.000,00				
MATERIAL DE CONSUMO	1.599.00.999.209	3.3.90.30.00	2.050,00				
SERVIÇOS DE CONSULTORIA	1.500.00.200.001	3.3.90.35.00	5.000,00				
OUTROS SERVIÇOS DE TERCEIROS - PESSOA FÍSICA	1.500.00.200.001	3.3.90.36.00	500.000,00				
OUTROS SERVIÇOS DE TERCEIROS - PESSOA FÍSICA	1.569.00.999.206	3.3.90.36.00	5.000,00				
OUTROS SERVIÇOS DE TERCEIROS - PESSOA FÍSICA	1.576.00.999.210	3.3.90.36.00	2.000,00				
OUTROS SERVIÇOS DE TERCEIROS - PESSOA FÍSICA	1.599.00.999.209	3.3.90.36.00	2.000,00				
OUTROS SERVIÇOS DE TERCEIROS - PESSOA JURÍDICA	1.500.00.200.001	3.3.90.39.00	180.000,00				
OUTROS SERVIÇOS DE TERCEIROS - PESSOA JURÍDICA	1.569.00.999.206	3.3.90.39.00	10.000,00				
OUTROS SERVIÇOS DE TERCEIROS - PESSOA JURÍDICA	1.576.00.999.210	3.3.90.39.00	11.000,00				
OUTROS SERVIÇOS DE TERCEIROS - PESSOA JURÍDICA	1.599.00.999.209	3.3.90.39.00	2.000,00				
SERVIÇOS DE TECNOLOGIA DA INFORMAÇÃO E COMUNICAÇÃO	1.500.00.200.001	3.3.90.40.00	7.000,00				
DESPESAS DE EXERCÍCIOS ANTERIORES	1.500.00.200.001	3.3.90.92.00	1.000,00				
INDENIZAÇÕES E RESTITUIÇÕES	1.500.00.200.001	3.3.90.93.00	250.000,00				
INDENIZAÇÕES E RESTITUIÇÕES	1.569.00.999.206	3.3.90.93.00	3.000,00				
MANUTENÇÃO DO PROG. NACIONAL DE ALIMENTAÇÃO ESCOLAR - PNAE	12.361.0001.2040.0000						140.000,00
3 DESPESAS CORREN						140.000,00	
3 OUTRAS DESPESAS CORRENTES					140.000,00		
MATERIAL DE CONSUMO	1.552.00.999.203	3.3.90.30.00	140.000,00				
MANUTENÇÃO DO PROG. NACIONAL DE TRANSPORTE ESCOLAR - PNATE	12.361.0001.2041.0000						231.000,00
3 DESPESAS CORREN						231.000,00	
3 OUTRAS DESPESAS CORRENTES					231.000,00		
MATERIAL DE CONSUMO	1.553.00.999.204	3.3.90.30.00	116.000,00				
OUTROS SERVIÇOS DE TERCEIROS - PESSOA FÍSICA	1.553.00.999.204	3.3.90.36.00	4.000,00				
OUTROS SERVIÇOS DE TERCEIROS - PESSOA JURÍDICA	1.553.00.999.204	3.3.90.39.00	110.000,00				
DESPESAS DE EXERCÍCIOS ANTERIORES	1.553.00.999.204	3.3.90.92.00	1.000,00				
CONTRIBUICAO SALARIO EDUCACAO - QSE	12.361.0001.2101.0000						570.149,42
3 DESPESAS CORREN						520.149,42	
3 OUTRAS DESPESAS CORRENTES					520.149,42		
MATERIAL DE CONSUMO	1.550.00.999.201	3.3.90.30.00	220.149,42				
OUTROS SERVIÇOS DE TERCEIROS - PESSOA FÍSICA	1.550.00.999.201	3.3.90.36.00	50.000,00				
OUTROS SERVIÇOS DE TERCEIROS - PESSOA JURÍDICA	1.550.00.999.201	3.3.90.39.00	250.000,00				

**MUNICIPIO DE BONFIM DO PIAUI**

RUA EMILIO BAIÃO, SN - CNPJ:41.522.210/0001-27

Orçamento Programa - Exercício de 2025

Página 22

QUADRO AUXILIAR DE DETALHAMENTO DA DESPESA

Lei: 355, Data: 04/12/2024

ORGÃO	02	PREFEITURA MUNICIPAL
UNIDADE	08	SECRETARIA MUNICIPAL DE EDUCAÇÃO
SUB UNIDADE	00	SECRETARIA MUNICIPAL DE EDUCAÇÃO

Aplicacao Programada	Proj/Ativ	Finalidade	Categoria	Detalhada	TotalGrupo	Total Categ.	Total Func.
F.R. - C.A.							
CONTRIBUICAO SALARIO EDUCACAO - QSE	12.361.0001.2101.0000						570.149,42
4 DESPESAS DE CAPIT						50.000,00	
4 INVESTIMENTOS					50.000,00		
EQUIPAMENTOS E MATERIAL PERMANENTE		1.550.00.999.201	4.4.90.52.00	50.000,00			
MANUTENÇÃO DO PROGRAMA DINHEIRO DIRETO NA ESCOLA - PDDE	12.361.0001.2102.0000						4.800,00
3 DESPESAS CORREN'						4.800,00	
3 OUTRAS DESPESAS CORRENTES					4.800,00		
MATERIAL DE CONSUMO		1.551.00.999.202	3.3.90.30.00	2.000,00			
OUTROS SERVIÇOS DE TERCEIROS - PESSOA FÍSICA		1.551.00.999.202	3.3.90.36.00	2.000,00			
OUTROS SERVIÇOS DE TERCEIROS - PESSOA JURÍDICA		1.551.00.999.202	3.3.90.39.00	800,00			
CONSTRUÇÃO, AMPLIAÇÃO, RESTAURAÇÃO E EQUIPAR CRECHES	12.365.0001.1019.0000						35.000,00
4 DESPESAS DE CAPIT						35.000,00	
4 INVESTIMENTOS					35.000,00		
OBRAS E INSTALAÇÕES		1.500.00.200.001	4.4.90.51.00	10.000,00			
OBRAS E INSTALAÇÕES		1.569.00.999.206	4.4.90.51.00	10.000,00			
EQUIPAMENTOS E MATERIAL PERMANENTE		1.500.00.200.001	4.4.90.52.00	5.000,00			
EQUIPAMENTOS E MATERIAL PERMANENTE		1.569.00.999.206	4.4.90.52.00	10.000,00			
CONSTRUIR, RESTAURAR E EQUIPAR PRÉ-ESCOLA	12.365.0001.1090.0000						32.000,00
4 DESPESAS DE CAPIT						32.000,00	
4 INVESTIMENTOS					32.000,00		
OBRAS E INSTALAÇÕES		1.500.00.200.001	4.4.90.51.00	1.000,00			
OBRAS E INSTALAÇÕES		1.569.00.999.206	4.4.90.51.00	10.000,00			
EQUIPAMENTOS E MATERIAL PERMANENTE		1.500.00.200.001	4.4.90.52.00	1.000,00			
EQUIPAMENTOS E MATERIAL PERMANENTE		1.569.00.999.206	4.4.90.52.00	20.000,00			
MANUTENÇÃO DO PROG. NACIONAL DE ALIMENTAÇÃO ESCOLAR - PNAE	12.365.0001.2040.0000						70.800,00
3 DESPESAS CORREN'						70.800,00	
3 OUTRAS DESPESAS CORRENTES					70.800,00		
MATERIAL DE CONSUMO		1.552.00.999.203	3.3.90.30.00	70.800,00			
MANUTENÇÃO DO ENSINO INFANTIL - CRECHE	12.365.0001.2045.0000						226.600,00
3 DESPESAS CORREN'						226.600,00	
1 PESSOAL E ENCARGOS SOCIAIS					8.600,00		
CONTRATAÇÃO POR TEMPO DETERMINADO		1.569.00.999.206	3.1.90.04.00	500,00			
VENCIMENTOS E VANTAGENS FIXAS - PESSOAL CIVIL		1.500.00.200.001	3.1.90.11.00	2.000,00			
VENCIMENTOS E VANTAGENS FIXAS - PESSOAL CIVIL		1.569.00.999.206	3.1.90.11.00	5.000,00			
OUTRAS DESPESAS VARIÁVEIS - PESSOAL CIVIL		1.500.00.200.001	3.1.90.16.00	1.000,00			
OUTRAS DESPESAS VARIÁVEIS - PESSOAL CIVIL		1.569.00.999.206	3.1.90.16.00	100,00			



MUNICÍPIO DE BONFIM DO PIAUÍ

RUA EMILIO BAIÃO, SN - CNPJ:41.522.210/0001-27

Orçamento Programa - Exercício de 2025

Página 23

QUADRO AUXILIAR DE DETALHAMENTO DA DESPESA

Lei: 355, Data: 04/12/2024

ORGÃO	02	PREFEITURA MUNICIPAL
UNIDADE	08	SECRETARIA MUNICIPAL DE EDUCAÇÃO
SUB UNIDADE	00	SECRETARIA MUNICIPAL DE EDUCAÇÃO

Aplicacao Programada	Proj/Ativ	Finalidade	Categoria	Detalhada	TotalGrupo	Total Categ.	Total Func.
		F.R. - C.A.					

MANUTENÇÃO DO ENSINO INFANTIL - CRECHE	12.365.0001.2045.0000						226.600,00
3 DESPESAS CORREN'						226.600,00	
3 OUTRAS DESPESAS CORRENTES					218.000,00		
MATERIAL DE CONSUMO	1.500.00.200.001	3.3.90.30.00		30.000,00			
MATERIAL DE CONSUMO	1.569.00.999.206	3.3.90.30.00		66.000,00			
OUTROS SERVIÇOS DE TERCEIROS - PESSOA FÍSICA	1.500.00.200.001	3.3.90.36.00		50.000,00			
OUTROS SERVIÇOS DE TERCEIROS - PESSOA FÍSICA	1.569.00.999.206	3.3.90.36.00		40.000,00			
OUTROS SERVIÇOS DE TERCEIROS - PESSOA JURÍDICA	1.500.00.200.001	3.3.90.39.00		2.000,00			
OUTROS SERVIÇOS DE TERCEIROS - PESSOA JURÍDICA	1.569.00.999.206	3.3.90.39.00		30.000,00			

MANUTENÇÃO DO ENSINO PRE- ESCOLAR	12.365.0001.2046.0000						54.550,00
3 DESPESAS CORREN'						54.550,00	
1 PESSOAL E ENCARGOS SOCIAIS					2.550,00		
CONTRATAÇÃO POR TEMPO DETERMINADO	1.569.00.999.206	3.1.90.04.00		500,00			
VENCIMENTOS E VANTAGENS FIXAS - PESSOAL CIVIL	1.500.00.200.001	3.1.90.11.00		1.000,00			
VENCIMENTOS E VANTAGENS FIXAS - PESSOAL CIVIL	1.569.00.999.206	3.1.90.11.00		550,00			
OUTRAS DESPESAS VARIÁVEIS - PESSOAL CIVIL	1.569.00.999.206	3.1.90.16.00		500,00			
3 OUTRAS DESPESAS CORRENTES					52.000,00		
MATERIAL DE CONSUMO	1.500.00.200.001	3.3.90.30.00		30.000,00			
MATERIAL DE CONSUMO	1.569.00.999.206	3.3.90.30.00		10.000,00			
OUTROS SERVIÇOS DE TERCEIROS - PESSOA FÍSICA	1.500.00.200.001	3.3.90.36.00		1.000,00			
OUTROS SERVIÇOS DE TERCEIROS - PESSOA FÍSICA	1.569.00.999.206	3.3.90.36.00		5.000,00			
OUTROS SERVIÇOS DE TERCEIROS - PESSOA JURÍDICA	1.500.00.200.001	3.3.90.39.00		1.000,00			
OUTROS SERVIÇOS DE TERCEIROS - PESSOA JURÍDICA	1.569.00.999.206	3.3.90.39.00		5.000,00			

MANUTENÇÃO DO PROGRAMA EDUCAÇÃO DE JOVENS E ADULTOS	12.366.0001.2047.0000						19.600,00
3 DESPESAS CORREN'						19.600,00	
1 PESSOAL E ENCARGOS SOCIAIS					3.500,00		
VENCIMENTOS E VANTAGENS FIXAS - PESSOAL CIVIL	1.500.00.200.001	3.1.90.11.00		1.000,00			
VENCIMENTOS E VANTAGENS FIXAS - PESSOAL CIVIL	1.569.00.999.206	3.1.90.11.00		1.000,00			
OUTRAS DESPESAS VARIÁVEIS - PESSOAL CIVIL	1.500.00.200.001	3.1.90.16.00		1.000,00			
OUTRAS DESPESAS VARIÁVEIS - PESSOAL CIVIL	1.569.00.999.206	3.1.90.16.00		500,00			
3 OUTRAS DESPESAS CORRENTES					16.100,00		
MATERIAL DE CONSUMO	1.569.00.999.206	3.3.90.30.00		3.500,00			
OUTROS SERVIÇOS DE TERCEIROS - PESSOA FÍSICA	1.500.00.200.001	3.3.90.36.00		10.000,00			
OUTROS SERVIÇOS DE TERCEIROS - PESSOA FÍSICA	1.569.00.999.206	3.3.90.36.00		2.500,00			
OUTROS SERVIÇOS DE TERCEIROS - PESSOA JURÍDICA	1.569.00.999.206	3.3.90.39.00		100,00			

ENCARGOS COM A EDUCAÇÃO ESPECIAL	12.367.0001.2050.0000						28.700,00
3 DESPESAS CORREN'						28.700,00	
3 OUTRAS DESPESAS CORRENTES					28.700,00		
MATERIAL DE CONSUMO	1.500.00.200.001	3.3.90.30.00		10.000,00			
MATERIAL DE CONSUMO	1.569.00.999.206	3.3.90.30.00		100,00			
OUTROS SERVIÇOS DE TERCEIROS - PESSOA FÍSICA	1.500.00.200.001	3.3.90.36.00		15.000,00			
OUTROS SERVIÇOS DE TERCEIROS - PESSOA FÍSICA	1.569.00.999.206	3.3.90.36.00		300,00			
OUTROS SERVIÇOS DE TERCEIROS - PESSOA JURÍDICA	1.500.00.200.001	3.3.90.39.00		3.000,00			
OUTROS SERVIÇOS DE TERCEIROS - PESSOA JURÍDICA	1.569.00.999.206	3.3.90.39.00		300,00			

AQUISIÇÃO DE BENS IMÓVEIS	12.368.0001.1017.0000						5.000,00
4 DESPESAS DE CAPIT						5.000,00	

**MUNICÍPIO DE BONFIM DO PIAUÍ**

RUA EMÍLIO BAIAO, SN - CNPJ:41.522.210/0001-27

Orçamento Programa - Exercício de 2025

Página 25

QUADRO AUXILIAR DE DETALHAMENTO DA DESPESA

Lei: 355, Data: 04/12/2024

ORGÃO	02	PREFEITURA MUNICIPAL						
UNIDADE	08	SECRETARIA MUNICIPAL DE EDUCAÇÃO						
SUB UNIDADE	01	FUNDEB						
Aplicacao Programada			Proj/Ativ	Finalidade	Categoria	Detalhada	TotalGrupo	Total Categ. Total Func.
				F.R. - C.A.				
CONSTRUIR, AMPLIAR, RESTAURAR E EQUIPAR UNIDADES ESCOLARES			12.361.0001.1050.0000					360.000,00
4		DESPESAS DE CAPIT						360.000,00
4		INVESTIMENTOS				360.000,00		
		OBRAS E INSTALAÇÕES		1.540.00.999.200	4.4.90.51.00	10.000,00		
		OBRAS E INSTALAÇÕES		1.542.00.999.200	4.4.90.51.00	300.000,00		
		EQUIPAMENTOS E MATERIAL PERMANENTE		1.540.00.999.200	4.4.90.52.00	10.000,00		
		EQUIPAMENTOS E MATERIAL PERMANENTE		1.542.00.999.200	4.4.90.52.00	40.000,00		
AQUISIÇÃO DE VEÍCULOS			12.361.0001.1051.0000					1.000,00
4		DESPESAS DE CAPIT						1.000,00
4		INVESTIMENTOS				1.000,00		
		EQUIPAMENTOS E MATERIAL PERMANENTE		1.540.00.999.200	4.4.90.52.00	1.000,00		
AQUISIÇÃO DE BENS IMÓVEIS			12.361.0001.1075.0000					15.000,00
4		DESPESAS DE CAPIT						15.000,00
4		INVESTIMENTOS				15.000,00		
		AQUISIÇÃO DE IMÓVEIS		1.540.00.999.200	4.4.90.61.00	5.000,00		
		AQUISIÇÃO DE IMÓVEIS		1.542.00.999.200	4.4.90.61.00	10.000,00		
OUTRAS DESPESAS DE CUSTEIO FUNDEB - FUNDAMENTAL			12.361.0001.2069.0000					254.500,00
3		DESPESAS CORREN						254.500,00
1		PESSOAL E ENCARGOS SOCIAIS				5.000,00		
		SENTENÇAS JUDICIAIS		1.540.00.999.200	3.1.90.91.00	3.000,00		
		INDENIZAÇÕES E RESTITUIÇÕES TRABALHISTAS		1.540.00.999.200	3.1.90.94.00	2.000,00		
3		OUTRAS DESPESAS CORRENTES				249.500,00		
		DIÁRIAS - CIVIL		1.540.00.999.200	3.3.90.14.00	500,00		
		MATERIAL DE CONSUMO		1.540.00.999.200	3.3.90.30.00	127.000,00		
		MATERIAL DE CONSUMO		1.543.00.999.200	3.3.90.30.00	30.000,00		
		SERVIÇOS DE CONSULTORIA		1.540.00.999.200	3.3.90.35.00	1.000,00		
		OUTROS SERVIÇOS DE TERCEIROS - PESSOA FÍSICA		1.540.00.999.200	3.3.90.36.00	10.000,00		
		OUTROS SERVIÇOS DE TERCEIROS - PESSOA FÍSICA		1.543.00.999.200	3.3.90.36.00	10.000,00		
		OUTROS SERVIÇOS DE TERCEIROS - PESSOA JURÍDICA		1.540.00.999.200	3.3.90.39.00	60.000,00		
		OUTROS SERVIÇOS DE TERCEIROS - PESSOA JURÍDICA		1.543.00.999.200	3.3.90.39.00	10.000,00		
		SERVIÇOS DE TECNOLOGIA DA INFORMAÇÃO E COMUNICAÇÃO		1.540.00.999.200	3.3.90.40.00	1.000,00		
MANUTENÇÃO DOS SERVIÇOS DE TRANSPORTE ESCOLAR			12.361.0001.2083.0000					280.500,00
3		DESPESAS CORREN						280.500,00
3		OUTRAS DESPESAS CORRENTES				280.500,00		
		MATERIAL DE CONSUMO		1.540.00.999.200	3.3.90.30.00	200.000,00		
		OUTROS SERVIÇOS DE TERCEIROS - PESSOA FÍSICA		1.540.00.999.200	3.3.90.36.00	500,00		
		OUTROS SERVIÇOS DE TERCEIROS - PESSOA JURÍDICA		1.540.00.999.200	3.3.90.39.00	80.000,00		
MANUTENÇÃO E ENGARGOS COM ENS. FUNDAMENTAL - FUNDEB			12.361.0001.2089.0000					7.426.000,00
3		DESPESAS CORREN						7.426.000,00

**MUNICÍPIO DE BONFIM DO PIAUÍ**

RUA EMILIO BAIÃO, SN - CNPJ:41.522.210/0001-27

Orçamento Programa - Exercício de 2025

Página 26

QUADRO AUXILIAR DE DETALHAMENTO DA DESPESA

Lei: 355, Data: 04/12/2024

ORGÃO	02	PREFEITURA MUNICIPAL
UNIDADE	08	SECRETARIA MUNICIPAL DE EDUCAÇÃO
SUB UNIDADE	01	FUNDEB

Aplicação Programada	Proj/Ativ	Finalidade	Categoria	Detalhada	Total Grupo	Total Categ.	Total Func.
F.R. - C.A.							
MANUTENÇÃO E ENCARGOS COM ENS. FUNDAMENTAL - FUNDEB	12.361.0001.2089.0000						7.426.000,00
3 DESPESAS CORREN						7.426.000,00	
1 PESSOAL E ENCARGOS SOCIAIS					7.426.000,00		
CONTRATAÇÃO POR TEMPO DETERMINADO		1.540.00.999.200	3.1.90.04.00	5.000,00			
VENCIMENTOS E VANTAGENS FIXAS - PESSOAL CIVIL		1.540.00.230.000	3.1.90.11.00	3.500.000,00			
VENCIMENTOS E VANTAGENS FIXAS - PESSOAL CIVIL		1.540.00.999.200	3.1.90.11.00	360.000,00			
VENCIMENTOS E VANTAGENS FIXAS - PESSOAL CIVIL		1.541.00.230.000	3.1.90.11.00	2.000.000,00			
VENCIMENTOS E VANTAGENS FIXAS - PESSOAL CIVIL		1.542.00.230.000	3.1.90.11.00	250.000,00			
OBRIGAÇÕES PATRONAIS		1.540.00.230.000	3.1.90.13.00	1.300.000,00			
OBRIGAÇÕES PATRONAIS		1.540.00.999.200	3.1.90.13.00	10.000,00			
OUTRAS DESPESAS VARIÁVEIS - PESSOAL CIVIL		1.540.00.230.000	3.1.90.16.00	1.000,00			
TREINAMENTO E QUALIFICAÇÃO	12.361.0001.2091.0000						4.000,00
3 DESPESAS CORREN						4.000,00	
3 OUTRAS DESPESAS CORRENTES					4.000,00		
OUTROS SERVIÇOS DE TERCEIROS - PESSOA FÍSICA		1.540.00.999.200	3.3.90.36.00	2.000,00			
OUTROS SERVIÇOS DE TERCEIROS - PESSOA JURÍDICA		1.540.00.999.200	3.3.90.39.00	2.000,00			
CONSTRUIR, AMPLIAR, RESTAURAR E EQUIPAR CRECHES	12.365.0001.1033.0000						180.000,00
4 DESPESAS DE CAPIT						180.000,00	
4 INVESTIMENTOS					180.000,00		
OBRAS E INSTALAÇÕES		1.540.00.999.200	4.4.90.51.00	20.000,00			
OBRAS E INSTALAÇÕES		1.542.00.999.200	4.4.90.51.00	100.000,00			
EQUIPAMENTOS E MATERIAL PERMANENTE		1.540.00.999.200	4.4.90.52.00	10.000,00			
EQUIPAMENTOS E MATERIAL PERMANENTE		1.542.00.999.200	4.4.90.52.00	50.000,00			
CONSTRUIR, AMPLIAR, RESTAURAR E EQUIPAR PRÉ-ESCOLAR	12.365.0001.1042.0000						80.000,00
4 DESPESAS DE CAPIT						80.000,00	
4 INVESTIMENTOS					80.000,00		
OBRAS E INSTALAÇÕES		1.540.00.999.200	4.4.90.51.00	10.000,00			
OBRAS E INSTALAÇÕES		1.542.00.999.200	4.4.90.51.00	10.000,00			
EQUIPAMENTOS E MATERIAL PERMANENTE		1.540.00.999.200	4.4.90.52.00	10.000,00			
EQUIPAMENTOS E MATERIAL PERMANENTE		1.542.00.999.200	4.4.90.52.00	50.000,00			
OUTRAS DESPESAS DE CUSTEIO FUNDEB - CRECHE	12.365.0001.2033.0000						90.200,00
3 DESPESAS CORREN						90.200,00	
3 OUTRAS DESPESAS CORRENTES					90.200,00		
DIÁRIAS - CIVIL		1.540.00.999.200	3.3.90.14.00	200,00			
MATERIAL DE CONSUMO		1.540.00.999.200	3.3.90.30.00	5.000,00			
MATERIAL DE CONSUMO		1.542.00.999.200	3.3.90.30.00	30.000,00			
OUTROS SERVIÇOS DE TERCEIROS - PESSOA FÍSICA		1.540.00.999.200	3.3.90.36.00	3.000,00			
OUTROS SERVIÇOS DE TERCEIROS - PESSOA JURÍDICA		1.540.00.999.200	3.3.90.39.00	2.000,00			
OUTROS SERVIÇOS DE TERCEIROS - PESSOA JURÍDICA		1.542.00.999.200	3.3.90.39.00	50.000,00			
MANUTENÇÃO E ENCARGOS DO ENSINO INFANTIL - FUNDEB	12.365.0001.2035.0000						522.000,00
3 DESPESAS CORREN						522.000,00	

**MUNICÍPIO DE BONFIM DO PIAUÍ**

RUA EMILIO BAIÃO, SN - CNPJ:41.522.210/0001-27

Orçamento Programa - Exercício de 2025

Página 27

QUADRO AUXILIAR DE DETALHAMENTO DA DESPESA

Lei: 355, Data: 04/12/2024

ORGÃO	02	PREFEITURA MUNICIPAL						
UNIDADE	08	SECRETARIA MUNICIPAL DE EDUCAÇÃO						
SUB UNIDADE	01	FUNDEB						
Aplicacao Programada			Proj/Ativ	Finalidade	Categoria	Detalhada	TotalGrupo	Total Categ. Total Func.
				F.R. - C.A.				
MANUTENÇÃO E ENCARGOS DO ENSINO INFANTIL - FUNDEB			12.365.0001.2035.0000					522.000,00
3	DESPESAS CORREN'							522.000,00
1	PESSOAL E ENCARGOS SOCIAIS					522.000,00		
	CONTRATAÇÃO POR TEMPO DETERMINADO		1.540.00.999.200	3.1.90.04.00		3.000,00		
	VENCIMENTOS E VANTAGENS FIXAS - PESSOAL CIVIL		1.540.00.230.000	3.1.90.11.00		35.000,00		
	VENCIMENTOS E VANTAGENS FIXAS - PESSOAL CIVIL		1.540.00.999.200	3.1.90.11.00		2.000,00		
	VENCIMENTOS E VANTAGENS FIXAS - PESSOAL CIVIL		1.542.00.230.000	3.1.90.11.00		450.000,00		
	OBRIGAÇÕES PATRONAIS		1.540.00.230.000	3.1.90.13.00		30.000,00		
	OUTRAS DESPESAS VARIÁVEIS - PESSOAL CIVIL		1.540.00.230.000	3.1.90.16.00		2.000,00		
OUTRAS DESPESAS DE CUSTEIO FUNDEB - PRE ESCOLAR			12.365.0001.2038.0000					133.600,00
3	DESPESAS CORREN'							133.600,00
3	OUTRAS DESPESAS CORRENTES					133.600,00		
	DIÁRIAS - CIVIL		1.540.00.999.200	3.3.90.14.00		100,00		
	MATERIAL DE CONSUMO		1.540.00.999.200	3.3.90.30.00		2.000,00		
	MATERIAL DE CONSUMO		1.542.00.999.200	3.3.90.30.00		80.000,00		
	OUTROS SERVIÇOS DE TERCEIROS - PESSOA FÍSICA		1.540.00.999.200	3.3.90.36.00		1.000,00		
	OUTROS SERVIÇOS DE TERCEIROS - PESSOA JURÍDICA		1.540.00.999.200	3.3.90.39.00		500,00		
	OUTROS SERVIÇOS DE TERCEIROS - PESSOA JURÍDICA		1.542.00.999.200	3.3.90.39.00		50.000,00		
MANUTENÇÃO E ENCARGOS COM ENSINO PRE-ESCOLAR - FUNDEB			12.365.0001.2051.0000					1.622.500,00
3	DESPESAS CORREN'							1.622.500,00
1	PESSOAL E ENCARGOS SOCIAIS					1.622.500,00		
	CONTRATAÇÃO POR TEMPO DETERMINADO		1.540.00.999.200	3.1.90.04.00		1.000,00		
	VENCIMENTOS E VANTAGENS FIXAS - PESSOAL CIVIL		1.540.00.230.000	3.1.90.11.00		100.000,00		
	VENCIMENTOS E VANTAGENS FIXAS - PESSOAL CIVIL		1.540.00.999.200	3.1.90.11.00		1.000,00		
	VENCIMENTOS E VANTAGENS FIXAS - PESSOAL CIVIL		1.542.00.230.000	3.1.90.11.00		1.430.000,00		
	OBRIGAÇÕES PATRONAIS		1.540.00.230.000	3.1.90.13.00		90.000,00		
	OUTRAS DESPESAS VARIÁVEIS - PESSOAL CIVIL		1.540.00.230.000	3.1.90.16.00		500,00		
OUTRAS DESPESAS DE CUSTEIO FUNDEB - EJA			12.366.0001.2109.0000					5.100,00
3	DESPESAS CORREN'							5.100,00
3	OUTRAS DESPESAS CORRENTES					5.100,00		
	DIÁRIAS - CIVIL		1.540.00.999.200	3.3.90.14.00		100,00		
	MATERIAL DE CONSUMO		1.540.00.999.200	3.3.90.30.00		1.000,00		
	OUTROS SERVIÇOS DE TERCEIROS - PESSOA FÍSICA		1.540.00.999.200	3.3.90.36.00		2.000,00		
	OUTROS SERVIÇOS DE TERCEIROS - PESSOA JURÍDICA		1.540.00.999.200	3.3.90.39.00		2.000,00		
OUTRAS DESPESAS DE CUSTEIO FUNDEB - EDUCAÇÃO ESPECIAL			12.367.0001.2107.0000					2.300,00
3	DESPESAS CORREN'							2.300,00
3	OUTRAS DESPESAS CORRENTES					2.300,00		
	DIÁRIAS - CIVIL		1.540.00.999.200	3.3.90.14.00		100,00		
	MATERIAL DE CONSUMO		1.540.00.999.200	3.3.90.30.00		500,00		
	OUTROS SERVIÇOS DE TERCEIROS - PESSOA FÍSICA		1.540.00.999.200	3.3.90.36.00		1.200,00		
	OUTROS SERVIÇOS DE TERCEIROS - PESSOA JURÍDICA		1.540.00.999.200	3.3.90.39.00		500,00		
MANUTENÇÃO DA EDUCAÇÃO ESPECIAL - FUNDEB			12.367.0001.2108.0000					11.300,00

**MUNICÍPIO DE BONFIM DO PIAUÍ**

RUA EMÍLIO BAIÃO, SN - CNPJ:41.522.210/0001-27

Orçamento Programa - Exercício de 2025

Página 28

QUADRO AUXILIAR DE DETALHAMENTO DA DESPESA

Lei: 355, Data: 04/12/2024

ORGÃO	02	PREFEITURA MUNICIPAL
UNIDADE	08	SECRETARIA MUNICIPAL DE EDUCAÇÃO
SUB UNIDADE	01	FUNDEB

Aplicacao Programada	Proj/Ativ	Finalidade	Categoria	Detalhada	TotalGrupo	Total Categ.	Total Func.
		F.R. - C.A.					
MANUTENÇÃO DA EDUCAÇÃO ESPECIAL - FUNDEB		12.367.0001.2108.0000					11.300,00
3	DESPESAS CORREN'					11.300,00	
1	PESSOAL E ENCARGOS SOCIAIS				11.300,00		
	VENCIMENTOS E VANTAGENS FIXAS - PESSOAL CIVIL	1.540.00.230.000	3.1.90.11.00	10.000,00			
	OBRIGAÇÕES PATRONAIS	1.540.00.230.000	3.1.90.13.00	1.000,00			
	OUTRAS DESPESAS VARIÁVEIS - PESSOAL CIVIL	1.540.00.230.000	3.1.90.16.00	300,00			
MANUTENÇÃO DA EDUCAÇÃO DE JOVENS E ADULTOS - FUNDEB		12.367.0001.2110.0000					12.000,00
3	DESPESAS CORREN'					12.000,00	
1	PESSOAL E ENCARGOS SOCIAIS				12.000,00		
	VENCIMENTOS E VANTAGENS FIXAS - PESSOAL CIVIL	1.540.00.230.000	3.1.90.11.00	10.000,00			
	OBRIGAÇÕES PATRONAIS	1.540.00.230.000	3.1.90.13.00	1.000,00			
	OUTRAS DESPESAS VARIÁVEIS - PESSOAL CIVIL	1.540.00.230.000	3.1.90.16.00	1.000,00			
TOTAL							11.000.000,00

**MUNICÍPIO DE BONFIM DO PIAUÍ**

RUA EMILIO BAIÃO, SN - CNPJ:41.522.210/0001-27

Orçamento Programa - Exercício de 2025

Página 30

QUADRO AUXILIAR DE DETALHAMENTO DA DESPESA

Lei: 355, Data: 04/12/2024

ORGÃO	02	PREFEITURA MUNICIPAL
UNIDADE	09	SECRETARIA MUNICIPAL DE SAÚDE
SUB UNIDADE	01	FUNDO MUNICIPAL DE SAÚDE - FMS

Aplicacao Programada	Proj/Ativ	Finalidade	Categoria	Detalhada	TotalGrupo	Total Categ.	Total Func.
F.R. - C.A.							
CONSTRUÇÃO, AMPLIAÇÃO E RESTAURAÇÃO DE POSTOS DE SAÚDE	10.301.0002.1039.0000						150.000,00
4 DESPESAS DE CAPIT						150.000,00	
4 INVESTIMENTOS					150.000,00		
OBRAS E INSTALAÇÕES		1.500.00.300.001	4.4.90.51.00	150.000,00			
AQUIS. DE EQUIPAMENTOS E MAT. PERMANENTES P/ SAÚDE	10.301.0002.1040.0000						103.000,00
4 DESPESAS DE CAPIT						103.000,00	
4 INVESTIMENTOS					103.000,00		
EQUIPAMENTOS E MATERIAL PERMANENTE		1.500.00.300.001	4.4.90.52.00	50.000,00			
EQUIPAMENTOS E MATERIAL PERMANENTE		1.600.00.999.301	4.4.90.52.00	2.000,00			
EQUIPAMENTOS E MATERIAL PERMANENTE		1.601.00.999.304	4.4.90.52.00	51.000,00			
AQUISIÇÃO DE IMÓVEL	10.301.0002.1077.0000						8.000,00
4 DESPESAS DE CAPIT						8.000,00	
4 INVESTIMENTOS					5.000,00		
AQUISIÇÃO DE IMÓVEIS		1.500.00.300.001	4.4.90.61.00	5.000,00			
5 INVERSÕES FINANCEIRAS					3.000,00		
AQUISIÇÃO DE IMÓVEIS		1.500.00.300.001	4.5.90.61.00	3.000,00			
AQUISIÇÃO DE VEÍCULO	10.301.0002.1078.0000						50.000,00
4 DESPESAS DE CAPIT						50.000,00	
4 INVESTIMENTOS					50.000,00		
EQUIPAMENTOS E MATERIAL PERMANENTE		1.500.00.300.001	4.4.90.52.00	50.000,00			
CONST. REST. REFORMA E EQUIPAR CONSULTORIO ODONTOLÓGICO	10.301.0002.1079.0000						2.000,00
4 DESPESAS DE CAPIT						2.000,00	
4 INVESTIMENTOS					2.000,00		
EQUIPAMENTOS E MATERIAL PERMANENTE		1.500.00.300.001	4.4.90.52.00	2.000,00			
CONST. RECUP. REST. E EQUIPAR LABORATÓRIO MUNICIPAL	10.301.0002.1103.0000						4.000,00
4 DESPESAS DE CAPIT						4.000,00	
4 INVESTIMENTOS					4.000,00		
OBRAS E INSTALAÇÕES		1.500.00.300.001	4.4.90.51.00	2.000,00			
EQUIPAMENTOS E MATERIAL PERMANENTE		1.500.00.300.001	4.4.90.52.00	2.000,00			
CONSTRUIR E EQUIPAR ACADEMIA DE SAÚDE	10.301.0002.1125.0000						1.000,00
4 DESPESAS DE CAPIT						1.000,00	
4 INVESTIMENTOS					1.000,00		
OBRAS E INSTALAÇÕES		1.601.00.999.304	4.4.90.51.00	1.000,00			
CONSTRUIR, RESTAURAR E EQUIPAR PRÉDIO DE RESP. DA SEC. DE SAÚDE	10.301.0002.1127.0000						123.000,00
4 DESPESAS DE CAPIT						123.000,00	

**MUNICIPIO DE BONFIM DO PIAUI**

RUA EMILIO BAIÃO, SN - CNPJ:41.522.210/0001-27

Orçamento Programa - Exercício de 2025

Página 31

QUADRO AUXILIAR DE DETALHAMENTO DA DESPESA

Lei: 355, Data: 04/12/2024

ORGÃO	02	PREFEITURA MUNICIPAL						
UNIDADE	09	SECRETARIA MUNICIPAL DE SAÚDE						
SUB UNIDADE	01	FUNDO MUNICIPAL DE SAÚDE - FMS						
Aplicacao Programada		Proj/Ativ	Finalidade	Categoria	Detalhada	TotalGrupo	Total Categ.	Total Func.
			F.R. - C.A.					
CONSTRUIR, RESTAURAR E EQUIPAR PRÉDIO DE RESP. DA SEC. DE SAÚDE		10.301.0002.1127.0000						123.000,00
4 DESPESAS DE CAPIT							123.000,00	
4 INVESTIMENTOS						123.000,00		
OBRAS E INSTALAÇÕES			1.500.00.300.001	4.4.90.51.00	20.000,00			
OBRAS E INSTALAÇÕES			1.600.00.999.301	4.4.90.51.00	3.000,00			
OBRAS E INSTALAÇÕES			1.601.00.999.304	4.4.90.51.00	50.000,00			
OBRAS E INSTALAÇÕES			1.621.00.999.311	4.4.90.51.00	20.000,00			
OBRAS E INSTALAÇÕES			1.631.00.999.312	4.4.90.51.00	10.000,00			
EQUIPAMENTOS E MATERIAL PERMANENTE			1.500.00.300.001	4.4.90.52.00	10.000,00			
EQUIPAMENTOS E MATERIAL PERMANENTE			1.601.00.999.304	4.4.90.52.00	10.000,00			
AQUISIÇÃO DE UNIDADE MOVEL DE SAÚDE		10.301.0002.1129.0000						40.000,00
4 DESPESAS DE CAPIT							40.000,00	
4 INVESTIMENTOS						40.000,00		
EQUIPAMENTOS E MATERIAL PERMANENTE			1.621.00.999.311	4.4.90.52.00	40.000,00			
AQUISIÇÃO DE AMBULÂNCIA		10.301.0002.1140.0000						86.050,00
4 DESPESAS DE CAPIT							86.050,00	
4 INVESTIMENTOS						86.050,00		
EQUIPAMENTOS E MATERIAL PERMANENTE			1.500.00.300.001	4.4.90.52.00	50.000,00			
EQUIPAMENTOS E MATERIAL PERMANENTE			1.631.00.999.312	4.4.90.52.00	11.050,00			
EQUIPAMENTOS E MATERIAL PERMANENTE			1.632.00.999.313	4.4.90.52.00	25.000,00			
MANUTENÇÃO DO PROG. PREVINE BRASIL		10.301.0002.2074.0000						70.000,00
3 DESPESAS CORREN							70.000,00	
1 PESSOAL E ENCARGOS SOCIAIS						70.000,00		
VENCIMENTOS E VANTAGENS FIXAS - PESSOAL CIVIL			1.600.00.999.301	3.1.90.11.00	70.000,00			
MANUTENÇÃO DO PROGRAMA DE SAUDE DA FAMILIA - PSF		10.301.0002.2093.0000						460.000,00
3 DESPESAS CORREN							460.000,00	
1 PESSOAL E ENCARGOS SOCIAIS						260.000,00		
CONTRATAÇÃO POR TEMPO DETERMINADO			1.600.00.999.301	3.1.90.04.00	10.000,00			
VENCIMENTOS E VANTAGENS FIXAS - PESSOAL CIVIL			1.600.00.999.301	3.1.90.11.00	250.000,00			
3 OUTRAS DESPESAS CORRENTES						200.000,00		
OUTROS SERVIÇOS DE TERCEIROS - PESSOA FÍSICA			1.600.00.999.301	3.3.90.36.00	200.000,00			
PROGRAMA DE AGENTES COMUNITARIOS DE SAUDE - PACS		10.301.0002.2094.0000						420.000,00
3 DESPESAS CORREN							420.000,00	
1 PESSOAL E ENCARGOS SOCIAIS						420.000,00		
VENCIMENTOS E VANTAGENS FIXAS - PESSOAL CIVIL			1.604.00.999.302	3.1.90.11.00	420.000,00			
MANUTENÇÃO DO PROGRAMA DE SAUDE BUCAL- PSB		10.301.0002.2095.0000						210.000,00
3 DESPESAS CORREN							210.000,00	
1 PESSOAL E ENCARGOS SOCIAIS						130.000,00		
CONTRATAÇÃO POR TEMPO DETERMINADO			1.600.00.999.301	3.1.90.04.00	5.000,00			
VENCIMENTOS E VANTAGENS FIXAS - PESSOAL CIVIL			1.600.00.999.301	3.1.90.11.00	125.000,00			

**MUNICÍPIO DE BONFIM DO PIAUÍ**

RUA EMILIO BAIÃO, SN - CNPJ:41.522.210/0001-27

Orçamento Programa - Exercício de 2025

Página 32

QUADRO AUXILIAR DE DETALHAMENTO DA DESPESA

Lei: 355, Data: 04/12/2024

ORGÃO	02	PREFEITURA MUNICIPAL
UNIDADE	09	SECRETARIA MUNICIPAL DE SAÚDE
SUB UNIDADE	01	FUNDO MUNICIPAL DE SAÚDE - FMS

Aplicação Programada	Proj/Ativ	Finalidade	Categoria	Detalhada	Total Grupo	Total Categ.	Total Func.
F.R. - C.A.							
MANUTENÇÃO DO PROGRAMA DE SAÚDE BUCAL-PSB	10.301.0002.2095.0000						210.000,00
3	DESPESAS CORREN					210.000,00	
3	OUTRAS DESPESAS CORRENTES				80.000,00		
	OUTROS SERVIÇOS DE TERCEIROS - PESSOA FÍSICA	1.600.00.999.301	3.3.90.36.00	80.000,00			
NUCLEIO DE APOIO A SAÚDE DA FAMÍLIA-NASF	10.301.0002.2099.0000						1.500,00
3	DESPESAS CORREN					1.500,00	
1	PESSOAL E ENCARGOS SOCIAIS				1.000,00		
	CONTRATAÇÃO POR TEMPO DETERMINADO	1.600.00.999.301	3.1.90.04.00	500,00			
	VENCIMENTOS E VANTAGENS FIXAS - PESSOA CIVIL	1.600.00.999.301	3.1.90.11.00	500,00			
3	OUTRAS DESPESAS CORRENTES				500,00		
	OUTROS SERVIÇOS DE TERCEIROS - PESSOA FÍSICA	1.600.00.999.301	3.3.90.36.00	500,00			
MANUTENÇÃO LABORATÓRIO MUNICIPAL	10.301.0002.2136.0000						11.500,00
3	DESPESAS CORREN					11.500,00	
3	OUTRAS DESPESAS CORRENTES				11.500,00		
	MATERIAL DE CONSUMO	1.500.00.300.001	3.3.90.30.00	500,00			
	OUTROS SERVIÇOS DE TERCEIROS - PESSOA FÍSICA	1.500.00.300.001	3.3.90.36.00	500,00			
	OUTROS SERVIÇOS DE TERCEIROS - PESSOA JURÍDICA	1.500.00.300.001	3.3.90.39.00	500,00			
	OUTROS SERVIÇOS DE TERCEIROS - PESSOA JURÍDICA	1.621.00.999.311	3.3.90.39.00	10.000,00			
PROGRAMA SAÚDE NA ESCOLA - PSE	10.301.0002.2140.0000						3.000,00
3	DESPESAS CORREN					3.000,00	
3	OUTRAS DESPESAS CORRENTES				3.000,00		
	MATERIAL DE CONSUMO	1.600.00.999.301	3.3.90.30.00	1.000,00			
	OUTROS SERVIÇOS DE TERCEIROS - PESSOA FÍSICA	1.600.00.999.301	3.3.90.36.00	1.000,00			
	OUTROS SERVIÇOS DE TERCEIROS - PESSOA JURÍDICA	1.600.00.999.301	3.3.90.39.00	1.000,00			
MANUTENÇÃO DE UNIDADES DE SAÚDE	10.301.0002.2148.0000						38.000,00
3	DESPESAS CORREN					38.000,00	
3	OUTRAS DESPESAS CORRENTES				38.000,00		
	MATERIAL DE CONSUMO	1.500.00.300.001	3.3.90.30.00	3.000,00			
	OUTROS SERVIÇOS DE TERCEIROS - PESSOA FÍSICA	1.500.00.300.001	3.3.90.36.00	30.000,00			
	OUTROS SERVIÇOS DE TERCEIROS - PESSOA JURÍDICA	1.500.00.300.001	3.3.90.39.00	5.000,00			
MANUTENÇÃO COFINANCIAMENTO	10.301.0002.2169.0000						185.000,00
3	DESPESAS CORREN					185.000,00	
3	OUTRAS DESPESAS CORRENTES				185.000,00		
	DIÁRIAS - CIVIL	1.621.00.999.305	3.3.90.14.00	5.000,00			
	MATERIAL DE CONSUMO	1.621.00.999.305	3.3.90.30.00	120.000,00			
	OUTROS SERVIÇOS DE TERCEIROS - PESSOA FÍSICA	1.621.00.999.305	3.3.90.36.00	20.000,00			
	OUTROS SERVIÇOS DE TERCEIROS - PESSOA JURÍDICA	1.621.00.999.305	3.3.90.39.00	40.000,00			
ENFRENTAMENTO DA EMERGENCIA COVID-19	10.301.0002.2170.0000						50,00
3	DESPESAS CORREN					50,00	
3	OUTRAS DESPESAS CORRENTES				50,00		
	MATERIAL DE CONSUMO	1.602.00.999.306	3.3.90.30.00	50,00			

**MUNICÍPIO DE BONFIM DO PIAUÍ**

RUA EMILIO BAIÃO, SN - CNPJ:41.522.210/0001-27

Orçamento Programa - Exercício de 2025

Página 33

QUADRO AUXILIAR DE DETALHAMENTO DA DESPESA

Lei: 355, Data: 04/12/2024

ORGÃO	02	PREFEITURA MUNICIPAL
UNIDADE	09	SECRETARIA MUNICIPAL DE SAÚDE
SUB UNIDADE	01	FUNDO MUNICIPAL DE SAÚDE - FMS

Aplicacao Programada	Proj/Ativ	Finalidade	Categoria	Detalhada	TotalGrupo	Total Categ.	Total Func.
		F.R. - C.A.					

MANUTENÇÃO DO SISTEMA DE SAÚDE DO MUNICÍPIO					10.301.0002.2171.0000		5.260.500,00
3 DESPESAS CORREN							5.260.500,00
1 PESSOAL E ENCARGOS SOCIAIS						1.944.200,00	
CONTRATAÇÃO POR TEMPO DETERMINADO					1.500.00.300.001 3.1.90.04.00	30.000,00	
CONTRATAÇÃO POR TEMPO DETERMINADO					1.600.00.999.301 3.1.90.04.00	10.000,00	
CONTRATAÇÃO POR TEMPO DETERMINADO					1.605.00.999.314 3.1.90.04.00	140.200,00	
CONTRATAÇÃO POR TEMPO DETERMINADO					1.621.00.999.311 3.1.90.04.00	1.000,00	
VENCIMENTOS E VANTAGENS FIXAS - PESSOAL CIVIL					1.500.00.300.001 3.1.90.11.00	900.000,00	
VENCIMENTOS E VANTAGENS FIXAS - PESSOAL CIVIL					1.600.00.999.301 3.1.90.11.00	320.000,00	
VENCIMENTOS E VANTAGENS FIXAS - PESSOAL CIVIL					1.605.00.999.314 3.1.90.11.00	150.000,00	
VENCIMENTOS E VANTAGENS FIXAS - PESSOAL CIVIL					1.621.00.999.311 3.1.90.11.00	5.000,00	
OBRIGAÇÕES PATRONAIS					1.500.00.300.001 3.1.90.13.00	185.000,00	
OBRIGAÇÕES PATRONAIS					1.600.00.999.301 3.1.90.13.00	150.000,00	
OBRIGAÇÕES PATRONAIS					1.621.00.999.311 3.1.90.13.00	1.000,00	
OUTRAS DESPESAS VARIÁVEIS - PESSOAL CIVIL					1.500.00.300.001 3.1.90.16.00	6.000,00	
OUTRAS DESPESAS VARIÁVEIS - PESSOAL CIVIL					1.600.00.999.301 3.1.90.16.00	15.000,00	
SENTENÇAS JUDICIAIS					1.500.00.300.001 3.1.90.91.00	10.000,00	
SENTENÇAS JUDICIAIS					1.600.00.999.301 3.1.90.91.00	5.000,00	
DESPESAS DE EXERCÍCIOS ANTERIORES					1.500.00.300.001 3.1.90.92.00	10.000,00	
DESPESAS DE EXERCÍCIOS ANTERIORES					1.600.00.999.301 3.1.90.92.00	5.000,00	
INDENIZAÇÕES E RESTITUIÇÕES TRABALHISTAS					1.500.00.300.001 3.1.90.94.00	1.000,00	
3 OUTRAS DESPESAS CORRENTES						3.316.300,00	
DIÁRIAS - CIVIL					1.500.00.300.001 3.3.90.14.00	35.000,00	
DIÁRIAS - CIVIL					1.600.00.999.301 3.3.90.14.00	18.000,00	
DIÁRIAS - CIVIL					1.621.00.999.311 3.3.90.14.00	2.000,00	
MATERIAL DE CONSUMO					1.500.00.300.001 3.3.90.30.00	250.000,00	
MATERIAL DE CONSUMO					1.600.00.999.301 3.3.90.30.00	630.000,00	
MATERIAL DE CONSUMO					1.621.00.999.311 3.3.90.30.00	10.000,00	
MATERIAL, BEM OU SERVIÇO PARA DISTRIBUIÇÃO GRATUITA					1.500.00.300.001 3.3.90.32.00	2.000,00	
SERVIÇOS DE CONSULTORIA					1.500.00.300.001 3.3.90.35.00	2.000,00	
SERVIÇOS DE CONSULTORIA					1.600.00.999.301 3.3.90.35.00	12.000,00	
OUTROS SERVIÇOS DE TERCEIROS - PESSOA FÍSICA					1.500.00.300.001 3.3.90.36.00	780.000,00	
OUTROS SERVIÇOS DE TERCEIROS - PESSOA FÍSICA					1.600.00.999.301 3.3.90.36.00	700.000,00	
OUTROS SERVIÇOS DE TERCEIROS - PESSOA FÍSICA					1.621.00.999.311 3.3.90.36.00	20.000,00	
OUTROS SERVIÇOS DE TERCEIROS - PESSOA JURÍDICA					1.500.00.300.001 3.3.90.39.00	280.000,00	
OUTROS SERVIÇOS DE TERCEIROS - PESSOA JURÍDICA					1.600.00.999.301 3.3.90.39.00	453.500,00	
OUTROS SERVIÇOS DE TERCEIROS - PESSOA JURÍDICA					1.601.00.999.304 3.3.90.39.00	2.000,00	
OUTROS SERVIÇOS DE TERCEIROS - PESSOA JURÍDICA					1.621.00.999.311 3.3.90.39.00	31.000,00	
SERVIÇOS DE TECNOLOGIA DA INFORMAÇÃO E COMUNICAÇÃO					1.500.00.300.001 3.3.90.40.00	10.000,00	
SERVIÇOS DE TECNOLOGIA DA INFORMAÇÃO E COMUNICAÇÃO					1.600.00.999.301 3.3.90.40.00	9.000,00	
OBRIGAÇÕES TRIBUTÁRIAS E CONTRIBUTIVAS					1.500.00.300.001 3.3.90.47.00	500,00	
OUTROS AUXÍLIOS FINANCEIROS A PESSOAS FÍSICAS					1.500.00.300.001 3.3.90.48.00	55.000,00	
OUTROS AUXÍLIOS FINANCEIROS A PESSOAS FÍSICAS					1.600.00.999.301 3.3.90.48.00	2.000,00	
SENTENÇAS JUDICIAIS					1.500.00.300.001 3.3.90.91.00	300,00	
DESPESAS DE EXERCÍCIOS ANTERIORES					1.500.00.300.001 3.3.90.92.00	5.000,00	
DESPESAS DE EXERCÍCIOS ANTERIORES					1.600.00.999.301 3.3.90.92.00	2.000,00	
INDENIZAÇÕES E RESTITUIÇÕES					1.500.00.300.001 3.3.90.93.00	1.000,00	
INDENIZAÇÕES E RESTITUIÇÕES					1.600.00.999.301 3.3.90.93.00	3.000,00	
INDENIZAÇÕES E RESTITUIÇÕES					1.601.00.999.304 3.3.90.93.00	1.000,00	

AQUISIÇÃO DE UNIDADE MOVEL DE SAÚDE					10.302.0002.1129.0000		50.000,00
4 DESPESAS DE CAPIT							50.000,00



MUNICÍPIO DE BONFIM DO PIAUÍ

RUA EMILIO BAIÃO, SN - CNPJ:41.522.210/0001-27

Orçamento Programa - Exercício de 2025

Página 34

QUADRO AUXILIAR DE DETALHAMENTO DA DESPESA

Lei: 355, Data: 04/12/2024

ORGÃO	02	PREFEITURA MUNICIPAL
UNIDADE	09	SECRETARIA MUNICIPAL DE SAÚDE
SUB UNIDADE	01	FUNDO MUNICIPAL DE SAÚDE - FMS

Aplicacao Programada	Proj/Ativ	Finalidade	Categoria	Detalhada	TotalGrupo	Total Categ.	Total Func.
F.R. - C.A.							
AQUISIÇÃO DE UNIDADE MOVEL DE SAÚDE	10.302.0002.1129.0000						50.000,00
4 DESPESAS DE CAPIT						50.000,00	
4 INVESTIMENTOS					50.000,00		
EQUIPAMENTOS E MATERIAL PERMANENTE		1.601.00.999.304	4.4.90.52.00	50.000,00			
SERVICO DE ATENDIMENTO MOVEL AS URGENCIAS-SAMU	10.302.0002.2098.0000						5.000,00
3 DESPESAS CORREN'						5.000,00	
1 PESSOAL E ENCARGOS SOCIAIS					500,00		
VENCIMENTOS E VANTAGENS FIXAS - PESSOAL CIVIL		1.600.00.999.301	3.1.90.11.00	500,00			
3 OUTRAS DESPESAS CORRENTES					4.500,00		
MATERIAL DE CONSUMO		1.600.00.999.301	3.3.90.30.00	1.000,00			
OUTROS SERVIÇOS DE TERCEIROS - PESSOA FÍSICA		1.600.00.999.301	3.3.90.36.00	2.000,00			
OUTROS SERVIÇOS DE TERCEIROS - PESSOA JURÍDICA		1.600.00.999.301	3.3.90.39.00	1.500,00			
AQUISIÇÃO DE MATERIAIS E MEDICAMENTOS	10.303.0002.2066.0000						751.000,00
3 DESPESAS CORREN'						751.000,00	
3 OUTRAS DESPESAS CORRENTES					751.000,00		
MATERIAL DE CONSUMO		1.500.00.300.001	3.3.90.30.00	100.000,00			
MATERIAL DE CONSUMO		1.600.00.999.301	3.3.90.30.00	650.000,00			
MATERIAL, BEM OU SERVIÇO PARA DISTRIBUIÇÃO GRATUITA		1.500.00.300.001	3.3.90.32.00	1.000,00			
PROGRAMA FARMÁCIA BÁSICA	10.303.0002.2172.0000						55.000,00
3 DESPESAS CORREN'						55.000,00	
3 OUTRAS DESPESAS CORRENTES					55.000,00		
MATERIAL DE CONSUMO		1.600.00.999.303	3.3.90.30.00	55.000,00			
ENCARGOS COM VIGILANCIA E INSPECAO SANITARIA	10.304.0002.2070.0000						11.000,00
3 DESPESAS CORREN'						11.000,00	
1 PESSOAL E ENCARGOS SOCIAIS					1.000,00		
CONTRATAÇÃO POR TEMPO DETERMINADO		1.600.00.999.301	3.1.90.04.00	500,00			
VENCIMENTOS E VANTAGENS FIXAS - PESSOAL CIVIL		1.600.00.999.301	3.1.90.11.00	500,00			
3 OUTRAS DESPESAS CORRENTES					10.000,00		
MATERIAL DE CONSUMO		1.600.00.999.301	3.3.90.30.00	4.000,00			
OUTROS SERVIÇOS DE TERCEIROS - PESSOA FÍSICA		1.600.00.999.301	3.3.90.36.00	5.000,00			
OUTROS SERVIÇOS DE TERCEIROS - PESSOA JURÍDICA		1.600.00.999.301	3.3.90.39.00	1.000,00			
MANUT. E ENCARGOS COM A VIGILANCIA EM SAÚDE	10.305.0002.2068.0000						200.000,00
3 DESPESAS CORREN'						200.000,00	
1 PESSOAL E ENCARGOS SOCIAIS					148.000,00		
CONTRATAÇÃO POR TEMPO DETERMINADO		1.500.00.300.001	3.1.90.04.00	1.000,00			
VENCIMENTOS E VANTAGENS FIXAS - PESSOAL CIVIL		1.500.00.300.001	3.1.90.11.00	25.000,00			
VENCIMENTOS E VANTAGENS FIXAS - PESSOAL CIVIL		1.604.00.999.302	3.1.90.11.00	120.000,00			
OUTRAS DESPESAS VARIÁVEIS - PESSOAL CIVIL		1.500.00.300.001	3.1.90.16.00	2.000,00			



QUADRO AUXILIAR DE DETALHAMENTO DA DESPESA

Lei: 355, Data: 04/12/2024

ORGÃO	02	PREFEITURA MUNICIPAL
UNIDADE	09	SECRETARIA MUNICIPAL DE SAÚDE
SUB UNIDADE	01	FUNDO MUNICIPAL DE SAÚDE - FMS

Aplicacao Programada	Proj/Ativ	Finalidade	Categoria	Detalhada	TotalGrupo	Total Categ.	Total Func.
F.R. - C.A.							
MANUT. E ENCARGOS COM A VIGILANCIA EM SAÚDE	10.305.0002.2068.0000						200.000,00
3	DESPESAS CORREN'					200.000,00	
3	OUTRAS DESPESAS CORRENTES				52.000,00		
	MATERIAL DE CONSUMO	1.500.00.300.001	3.3.90.30.00	1.000,00			
	MATERIAL DE CONSUMO	1.600.00.999.301	3.3.90.30.00	10.000,00			
	OUTROS SERVIÇOS DE TERCEIROS - PESSOA FÍSICA	1.500.00.300.001	3.3.90.36.00	15.000,00			
	OUTROS SERVIÇOS DE TERCEIROS - PESSOA FÍSICA	1.600.00.999.301	3.3.90.36.00	20.000,00			
	OUTROS SERVIÇOS DE TERCEIROS - PESSOA JURÍDICA	1.500.00.300.001	3.3.90.39.00	1.000,00			
	OUTROS SERVIÇOS DE TERCEIROS - PESSOA JURÍDICA	1.600.00.999.301	3.3.90.39.00	5.000,00			
TOTAL							8.298.600,00

**MUNICÍPIO DE BONFIM DO PIAUÍ**

RUA EMILIO BAIÃO, SN - CNPJ:41.522.210/0001-27

Orçamento Programa - Exercício de 2025

Página 36

QUADRO AUXILIAR DE DETALHAMENTO DA DESPESA

Lei: 355, Data: 04/12/2024

ORGÃO	02	PREFEITURA MUNICIPAL
UNIDADE	10	SECRETARIA MUNICIPAL DE ASSISTÊNCIA SOCIAL
SUB UNIDADE	00	SECRETARIA MUNICIPAL DE ASSISTÊNCIA SOCIAL- SEMAS

Aplicacao Programada	Proj/Ativ	Finalidade	Categoria	Detalhada	TotalGrupo	Total Categ.	Total Func.
F.R. - C.A.							

AQUISIÇÃO DE EQUIPAMENTO E MATERIAL PERMANENTE	08.244.0003.1037.0000						5.000,00
4 DESPESAS DE CAPIT						5.000,00	
4 INVESTIMENTOS					5.000,00		
EQUIPAMENTOS E MATERIAL PERMANENTE		1.500.00.999.411	4.4.90.52.00	5.000,00			

CONSTRUIR, REST. E EQUIPAR PRÉDIO DE RESP. DA SEMAS	08.244.0003.1082.0000						41.000,00
4 DESPESAS DE CAPIT						41.000,00	
4 INVESTIMENTOS					41.000,00		
OBRAS E INSTALAÇÕES		1.500.00.999.411	4.4.90.51.00	40.000,00			
EQUIPAMENTOS E MATERIAL PERMANENTE		1.500.00.999.411	4.4.90.52.00	1.000,00			

AQUISIÇÃO DE VEÍCULO	08.244.0003.1133.0000						10.000,00
4 DESPESAS DE CAPIT						10.000,00	
4 INVESTIMENTOS					10.000,00		
EQUIPAMENTOS E MATERIAL PERMANENTE		1.500.00.999.411	4.4.90.52.00	10.000,00			

MANUTENÇÃO E ENCARGOS DA SECRETARIA	08.244.0003.2071.0000						579.500,00
3 DESPESAS CORREN						579.500,00	
1 PESSOAL E ENCARGOS SOCIAIS					162.500,00		
CONTRATAÇÃO POR TEMPO DETERMINADO		1.500.00.999.411	3.1.90.04.00	3.000,00			
VENCIMENTOS E VANTAGENS FIXAS - PESSOAL CIVIL		1.500.00.999.411	3.1.90.11.00	130.000,00			
OBRIGAÇÕES PATRONAIS		1.500.00.999.411	3.1.90.13.00	26.000,00			
OUTRAS DESPESAS VARIÁVEIS - PESSOAL CIVIL		1.500.00.999.411	3.1.90.16.00	1.500,00			
DESPESAS DE EXERCÍCIOS ANTERIORES		1.500.00.999.411	3.1.90.92.00	2.000,00			
3 OUTRAS DESPESAS CORRENTES					417.000,00		
DIÁRIAS - CIVIL		1.500.00.999.411	3.3.90.14.00	18.000,00			
MATERIAL DE CONSUMO		1.500.00.999.411	3.3.90.30.00	60.000,00			
MATERIAL, BEM OU SERVIÇO PARA DISTRIBUIÇÃO GRATUITA		1.500.00.999.411	3.3.90.32.00	70.000,00			
OUTROS SERVIÇOS DE TERCEIROS - PESSOA FÍSICA		1.500.00.999.411	3.3.90.36.00	50.000,00			
OUTROS SERVIÇOS DE TERCEIROS - PESSOA JURÍDICA		1.500.00.999.411	3.3.90.39.00	90.000,00			
SERVIÇOS DE TECNOLOGIA DA INFORMAÇÃO E COMUNICAÇÃO		1.500.00.999.411	3.3.90.40.00	7.000,00			
OUTROS AUXÍLIOS FINANCEIROS A PESSOAS FÍSICAS		1.500.00.999.411	3.3.90.48.00	120.000,00			
DESPESAS DE EXERCÍCIOS ANTERIORES		1.500.00.999.411	3.3.90.92.00	2.000,00			

MANUTENÇÃO DOS SERVIÇOS FUNERÁRIOS	08.244.0003.2131.0000						23.000,00
3 DESPESAS CORREN						23.000,00	
3 OUTRAS DESPESAS CORRENTES					23.000,00		
MATERIAL DE CONSUMO		1.500.00.999.411	3.3.90.30.00	2.000,00			
OUTROS SERVIÇOS DE TERCEIROS - PESSOA FÍSICA		1.500.00.999.411	3.3.90.36.00	1.000,00			
OUTROS SERVIÇOS DE TERCEIROS - PESSOA JURÍDICA		1.500.00.999.411	3.3.90.39.00	20.000,00			

MANUTENÇÃO DO CONSELHO TUTELAR	08.244.0005.2097.0000						168.100,00
3 DESPESAS CORREN						168.100,00	
1 PESSOAL E ENCARGOS SOCIAIS					15.100,00		
CONTRATAÇÃO POR TEMPO DETERMINADO		1.500.00.999.411	3.1.90.04.00	2.000,00			
VENCIMENTOS E VANTAGENS FIXAS - PESSOAL CIVIL		1.500.00.999.411	3.1.90.11.00	12.000,00			
OUTRAS DESPESAS VARIÁVEIS - PESSOAL CIVIL		1.500.00.999.411	3.1.90.16.00	1.000,00			
DESPESAS DE EXERCÍCIOS ANTERIORES		1.500.00.999.411	3.1.90.92.00	100,00			

**MUNICÍPIO DE BONFIM DO PIAUÍ**

RUA EMILIO BAIÃO, SN - CNPJ:41.522.210/0001-27

Orçamento Programa - Exercício de 2025

Página 38

QUADRO AUXILIAR DE DETALHAMENTO DA DESPESA

Lei: 355, Data: 04/12/2024

ORGÃO	02	PREFEITURA MUNICIPAL
UNIDADE	10	SECRETARIA MUNICIPAL DE ASSISTÊNCIA SOCIAL
SUB UNIDADE	01	FUNDO MUNICIPAL DE ASSISTÊNCIA SOCIAL - FMAS

Aplicacao Programada	Proj/Ativ	Finalidade	Categoria	Detalhada	TotalGrupo	Total Categ.	Total Func.
		F.R. - C.A.					

AQUISIÇÃO DE MATERIAS E EQUIPAMENTOS PERMANENTE	08.244.0005.1083.0000						32.000,00
4 DESPESAS DE CAPIT						32.000,00	
4 INVESTIMENTOS					32.000,00		
EQUIPAMENTOS E MATERIAL PERMANENTE		1.500.00.999.400	4.4.90.52.00	2.000,00			
EQUIPAMENTOS E MATERIAL PERMANENTE		1.660.00.999.409	4.4.90.52.00	30.000,00			

CONST. AMPL. REST. E EQUIPAR PRÉDIOS DA ASSIST. SOCIAL	08.244.0005.1089.0000						74.050,00
4 DESPESAS DE CAPIT						74.050,00	
4 INVESTIMENTOS					74.050,00		
OBRAS E INSTALAÇÕES		1.500.00.999.400	4.4.90.51.00	2.000,00			
OBRAS E INSTALAÇÕES		1.660.00.999.409	4.4.90.51.00	40.000,00			
OBRAS E INSTALAÇÕES		1.665.00.999.410	4.4.90.51.00	8.000,00			
OBRAS E INSTALAÇÕES		1.669.00.999.409	4.4.90.51.00	10.000,00			
EQUIPAMENTOS E MATERIAL PERMANENTE		1.500.00.999.400	4.4.90.52.00	500,00			
EQUIPAMENTOS E MATERIAL PERMANENTE		1.660.00.999.409	4.4.90.52.00	1.000,00			
EQUIPAMENTOS E MATERIAL PERMANENTE		1.665.00.999.410	4.4.90.52.00	2.550,00			
EQUIPAMENTOS E MATERIAL PERMANENTE		1.669.00.999.409	4.4.90.52.00	10.000,00			

MANUTENÇÃO DA PROTEÇÃO SOCIAL BÁSICA - PSB	08.244.0005.2073.0000						185.000,00
3 DESPESAS CORREN'						185.000,00	
1 PESSOAL E ENCARGOS SOCIAIS					7.000,00		
CONTRATAÇÃO POR TEMPO DETERMINADO		1.660.00.999.401	3.1.90.04.00	1.000,00			
VENCIMENTOS E VANTAGENS FIXAS - PESSOAL CIVIL		1.660.00.999.401	3.1.90.11.00	5.000,00			
DESPESAS DE EXERCÍCIOS ANTERIORES		1.660.00.999.401	3.1.90.92.00	1.000,00			
3 OUTRAS DESPESAS CORRENTES					178.000,00		
MATERIAL DE CONSUMO		1.660.00.999.401	3.3.90.30.00	30.000,00			
MATERIAL, BEM OU SERVIÇO PARA DISTRIBUIÇÃO GRATUITA		1.660.00.999.401	3.3.90.32.00	5.000,00			
OUTROS SERVIÇOS DE TERCEIROS - PESSOA FÍSICA		1.660.00.999.401	3.3.90.36.00	100.000,00			
OUTROS SERVIÇOS DE TERCEIROS - PESSOA JURÍDICA		1.660.00.999.401	3.3.90.39.00	40.000,00			
SERVIÇOS DE TECNOLOGIA DA INFORMAÇÃO E COMUNICAÇÃO		1.660.00.999.401	3.3.90.40.00	1.500,00			
OUTROS AUXÍLIOS FINANCEIROS A PESSOAS FÍSICAS		1.660.00.999.401	3.3.90.48.00	1.000,00			
DESPESAS DE EXERCÍCIOS ANTERIORES		1.660.00.999.401	3.3.90.92.00	500,00			

PROT.SOCIAL ESPECIAL A PESSOA DEFICIENTE- PSE P DEFICIENTE	08.244.0005.2078.0000						1.400,00
3 DESPESAS CORREN'						1.400,00	
3 OUTRAS DESPESAS CORRENTES					1.400,00		
MATERIAL DE CONSUMO		1.500.00.999.400	3.3.90.30.00	500,00			
MATERIAL, BEM OU SERVIÇO PARA DISTRIBUIÇÃO GRATUITA		1.500.00.999.400	3.3.90.32.00	500,00			
OUTROS SERVIÇOS DE TERCEIROS - PESSOA FÍSICA		1.500.00.999.400	3.3.90.36.00	200,00			
OUTROS SERVIÇOS DE TERCEIROS - PESSOA JURÍDICA		1.500.00.999.400	3.3.90.39.00	200,00			

ADMINISTRAÇÃO E MANUTENÇÃO DO FMAS	08.244.0005.2079.0000						275.700,00
3 DESPESAS CORREN'						275.700,00	

**MUNICÍPIO DE BONFIM DO PIAUÍ**

RUA EMILIO BAIÃO, SN - CNPJ:41.522.210/0001-27

Orçamento Programa - Exercício de 2025

Página 39

QUADRO AUXILIAR DE DETALHAMENTO DA DESPESA

Lei: 355, Data: 04/12/2024

ORGÃO	02	PREFEITURA MUNICIPAL
UNIDADE	10	SECRETARIA MUNICIPAL DE ASSISTÊNCIA SOCIAL
SUB UNIDADE	01	FUNDO MUNICIPAL DE ASSISTÊNCIA SOCIAL - FMAS

Aplicacao Programada	Proj/Ativ	Finalidade	Categoria	Detalhada	TotalGrupo	Total Categ.	Total Func.
F.R. - C.A.							
ADMINISTRAÇÃO E MANUTENÇÃO DO FMAS	08.244.0005.2079.0000						275.700,00
3	DESPESAS CORREN'					275.700,00	
1	PESSOAL E ENCARGOS SOCIAIS				10.700,00		
	CONTRATAÇÃO POR TEMPO DETERMINADO	1.660.00.999.409	3.1.90.04.00	1.000,00			
	VENCIMENTOS E VANTAGENS FIXAS - PESSOAL CIVIL	1.500.00.999.400	3.1.90.11.00	1.000,00			
	VENCIMENTOS E VANTAGENS FIXAS - PESSOAL CIVIL	1.660.00.999.409	3.1.90.11.00	8.000,00			
	OBRIGAÇÕES PATRONAIS	1.500.00.999.400	3.1.90.13.00	500,00			
	SENTENÇAS JUDICIAIS	1.500.00.999.400	3.1.90.91.00	100,00			
	DESPESAS DE EXERCÍCIOS ANTERIORES	1.500.00.999.400	3.1.90.92.00	100,00			
3	OUTRAS DESPESAS CORRENTES				265.000,00		
	DIÁRIAS - CIVIL	1.500.00.999.400	3.3.90.14.00	500,00			
	MATERIAL DE CONSUMO	1.500.00.999.400	3.3.90.30.00	1.000,00			
	MATERIAL DE CONSUMO	1.660.00.999.409	3.3.90.30.00	80.000,00			
	MATERIAL DE CONSUMO	1.661.00.999.408	3.3.90.30.00	5.000,00			
	MATERIAL, BEM OU SERVIÇO PARA DISTRIBUIÇÃO GRATUITA	1.500.00.999.400	3.3.90.32.00	1.000,00			
	MATERIAL, BEM OU SERVIÇO PARA DISTRIBUIÇÃO GRATUITA	1.661.00.999.408	3.3.90.32.00	13.500,00			
	OUTROS SERVIÇOS DE TERCEIROS - PESSOA FÍSICA	1.500.00.999.400	3.3.90.36.00	1.000,00			
	OUTROS SERVIÇOS DE TERCEIROS - PESSOA FÍSICA	1.660.00.999.409	3.3.90.36.00	75.000,00			
	OUTROS SERVIÇOS DE TERCEIROS - PESSOA JURÍDICA	1.500.00.999.400	3.3.90.39.00	1.000,00			
	OUTROS SERVIÇOS DE TERCEIROS - PESSOA JURÍDICA	1.660.00.999.409	3.3.90.39.00	80.000,00			
	SERVIÇOS DE TECNOLOGIA DA INFORMAÇÃO E COMUNICAÇÃO	1.660.00.999.409	3.3.90.40.00	5.000,00			
	OUTROS AUXÍLIOS FINANCEIROS A PESSOAS FÍSICAS	1.500.00.999.400	3.3.90.48.00	1.000,00			
	DESPESAS DE EXERCÍCIOS ANTERIORES	1.500.00.999.400	3.3.90.92.00	1.000,00			
ACOMPANHAMENTO E REVISAO DO BPC	08.244.0005.2082.0000						3.000,00
3	DESPESAS CORREN'					3.000,00	
3	OUTRAS DESPESAS CORRENTES				3.000,00		
	MATERIAL DE CONSUMO	1.660.00.999.409	3.3.90.30.00	1.000,00			
	OUTROS SERVIÇOS DE TERCEIROS - PESSOA FÍSICA	1.660.00.999.409	3.3.90.36.00	1.000,00			
	OUTROS SERVIÇOS DE TERCEIROS - PESSOA JURÍDICA	1.660.00.999.409	3.3.90.39.00	1.000,00			
CENTRO DE REFERENCIA ASSISTENCIA SOCIAL-CRAS	08.244.0005.2113.0000						2.000,00
3	DESPESAS CORREN'					2.000,00	
1	PESSOAL E ENCARGOS SOCIAIS				500,00		
	VENCIMENTOS E VANTAGENS FIXAS - PESSOAL CIVIL	1.500.00.999.400	3.1.90.11.00	500,00			
3	OUTRAS DESPESAS CORRENTES				1.500,00		
	MATERIAL DE CONSUMO	1.500.00.999.400	3.3.90.30.00	500,00			
	OUTROS SERVIÇOS DE TERCEIROS - PESSOA FÍSICA	1.500.00.999.400	3.3.90.36.00	500,00			
	OUTROS SERVIÇOS DE TERCEIROS - PESSOA JURÍDICA	1.500.00.999.400	3.3.90.39.00	500,00			
MANUTENÇÃO DO PROGRAMA IGDBF	08.244.0005.2115.0000						70.000,00
3	DESPESAS CORREN'					70.000,00	
3	OUTRAS DESPESAS CORRENTES				70.000,00		
	DIÁRIAS - CIVIL	1.660.00.999.403	3.3.90.14.00	3.000,00			
	MATERIAL DE CONSUMO	1.660.00.999.403	3.3.90.30.00	15.000,00			
	MATERIAL, BEM OU SERVIÇO PARA DISTRIBUIÇÃO GRATUITA	1.660.00.999.403	3.3.90.32.00	1.000,00			
	OUTROS SERVIÇOS DE TERCEIROS - PESSOA FÍSICA	1.660.00.999.403	3.3.90.36.00	40.000,00			
	OUTROS SERVIÇOS DE TERCEIROS - PESSOA JURÍDICA	1.660.00.999.403	3.3.90.39.00	8.000,00			
	SERVIÇOS DE TECNOLOGIA DA INFORMAÇÃO E COMUNICAÇÃO	1.660.00.999.403	3.3.90.40.00	2.000,00			
	DESPESAS DE EXERCÍCIOS ANTERIORES	1.660.00.999.403	3.3.90.92.00	1.000,00			

**MUNICÍPIO DE BONFIM DO PIAUÍ**

RUA EMILIO BAIÃO, SN - CNPJ:41.522.210/0001-27

Orçamento Programa - Exercício de 2025

Página 41

QUADRO AUXILIAR DE DETALHAMENTO DA DESPESA

Lei: 355, Data: 04/12/2024

ORGÃO	02	PREFEITURA MUNICIPAL
UNIDADE	10	SECRETARIA MUNICIPAL DE ASSISTÊNCIA SOCIAL
SUB UNIDADE	02	FUNDO MUNICIPAL DA INFÂNCIA E ADOLESCENCIA - FMIA

Aplicacao Programada	Proj/Ativ	Finalidade	Categoria	Detalhada	TotalGrupo	Total Categ.	Total Func.
		F.R. - C.A.					
AÇÕES DE MEDIDAS SÓCIO EDUCATIVAS PARA CRIANÇAS E ADOLESCENTES		08.243.0005.2112.0000					15.000,00
3	DESPESAS CORREN'					15.000,00	
3	OUTRAS DESPESAS CORRENTES				15.000,00		
	MATERIAL DE CONSUMO	1.669.00.999.415	3.3.90.30.00	6.000,00			
	OUTROS SERVIÇOS DE TERCEIROS - PESSOA FÍSICA	1.669.00.999.415	3.3.90.36.00	6.000,00			
	OUTROS SERVIÇOS DE TERCEIROS - PESSOA JURÍDICA	1.669.00.999.415	3.3.90.39.00	3.000,00			
AÇÕES DE GARANTIA DOS DIRETOS DAS CRIANÇAS E ADOLESCENTES		08.243.0005.2129.0000					25.000,00
3	DESPESAS CORREN'					25.000,00	
3	OUTRAS DESPESAS CORRENTES				25.000,00		
	MATERIAL DE CONSUMO	1.500.00.999.416	3.3.90.30.00	4.000,00			
	MATERIAL DE CONSUMO	1.669.00.999.415	3.3.90.30.00	5.000,00			
	OUTROS SERVIÇOS DE TERCEIROS - PESSOA FÍSICA	1.500.00.999.416	3.3.90.36.00	4.000,00			
	OUTROS SERVIÇOS DE TERCEIROS - PESSOA FÍSICA	1.669.00.999.415	3.3.90.36.00	5.000,00			
	OUTROS SERVIÇOS DE TERCEIROS - PESSOA JURÍDICA	1.500.00.999.416	3.3.90.39.00	2.000,00			
	OUTROS SERVIÇOS DE TERCEIROS - PESSOA JURÍDICA	1.669.00.999.415	3.3.90.39.00	5.000,00			
TOTAL							40.000,00

**MUNICÍPIO DE BONFIM DO PIAUÍ**

RUA EMILIO BAIÃO, SN - CNPJ:41.522.210/0001-27

Orçamento Programa - Exercício de 2025

Página 42

QUADRO AUXILIAR DE DETALHAMENTO DA DESPESA

Lei: 355, Data: 04/12/2024

ORGÃO	02	PREFEITURA MUNICIPAL
UNIDADE	11	SECRETARIA MUNICIPAL DE AGRIC., E ABASTECIMENTO - SEMAB
SUB UNIDADE	00	SECRETARIA MUNICIPAL DE AGRICULTURA E ABASTECIMENTO - SEMAB

Aplicacao Programada	Proj/Ativ	Finalidade	Categoria	Detalhada	TotalGrupo	Total Categ.	Total Func.
F.R. - C.A.							
AQUISIÇÃO DE VEÍCULO	20.122.0003.1086.0000						5.000,00
4	DESPESAS DE CAPIT					5.000,00	
4	INVESTIMENTOS				5.000,00		
	EQUIPAMENTOS E MATERIAL PERMANENTE	1.500.00.999.001	4.4.90.52.00	5.000,00			
AQUISIÇÃO DE EQUIPAMENTO E MATERIAL PERMANENTE	20.122.0003.1087.0000						8.000,00
4	DESPESAS DE CAPIT					8.000,00	
4	INVESTIMENTOS				8.000,00		
	EQUIPAMENTOS E MATERIAL PERMANENTE	1.500.00.999.001	4.4.90.52.00	8.000,00			
ADMINISTRAÇÃO E ENCARGOS DA SECRETARIA	20.122.0003.2030.0000						471.000,00
3	DESPESAS CORRENTE					471.000,00	
1	PESSOAL E ENCARGOS SOCIAIS				128.000,00		
	CONTRATAÇÃO POR TEMPO DETERMINADO	1.500.00.999.001	3.1.90.04.00	3.000,00			
	VENCIMENTOS E VANTAGENS FIXAS - PESSOAL CIVIL	1.500.00.999.001	3.1.90.11.00	122.000,00			
	OUTRAS DESPESAS VARIÁVEIS - PESSOAL CIVIL	1.500.00.999.001	3.1.90.16.00	1.000,00			
	DESPESAS DE EXERCÍCIOS ANTERIORES	1.500.00.999.001	3.1.90.92.00	2.000,00			
3	OUTRAS DESPESAS CORRENTES				343.000,00		
	DIÁRIAS - CIVIL	1.500.00.999.001	3.3.90.14.00	3.000,00			
	ENCARGOS PELA HONRA DE AVAIS, GARANTIAS, SEGUROS E S	1.500.00.999.001	3.3.90.27.00	80.000,00			
	MATERIAL DE CONSUMO	1.500.00.999.001	3.3.90.30.00	160.000,00			
	OUTROS SERVIÇOS DE TERCEIROS - PESSOA FÍSICA	1.500.00.999.001	3.3.90.36.00	80.000,00			
	OUTROS SERVIÇOS DE TERCEIROS - PESSOA JURÍDICA	1.500.00.999.001	3.3.90.39.00	20.000,00			
AQUISIÇÃO DE TRATOR E/OU IMPLEMENTOS AGRÍCOLAS	20.451.0009.1106.0000						580.000,00
4	DESPESAS DE CAPIT					580.000,00	
4	INVESTIMENTOS				580.000,00		
	EQUIPAMENTOS E MATERIAL PERMANENTE	1.700.00.999.101	4.4.90.52.00	580.000,00			
CONST., AMPL., REST. E EQUIPAR MERCADOS E FEIRAS	20.605.0011.1013.0000						1.000,00
4	DESPESAS DE CAPIT					1.000,00	
4	INVESTIMENTOS				1.000,00		
	OBRAS E INSTALAÇÕES	1.500.00.999.001	4.4.90.51.00	1.000,00			
MANUTENÇÃO DE MERCADOS, FEIRAS E MATADOURO PÚBLICO MUNICIPAL	20.605.0011.2034.0000						1.500,00
3	DESPESAS CORRENTE					1.500,00	
3	OUTRAS DESPESAS CORRENTES				1.500,00		
	MATERIAL DE CONSUMO	1.500.00.999.001	3.3.90.30.00	500,00			
	OUTROS SERVIÇOS DE TERCEIROS - PESSOA FÍSICA	1.500.00.999.001	3.3.90.36.00	500,00			
	OUTROS SERVIÇOS DE TERCEIROS - PESSOA JURÍDICA	1.500.00.999.001	3.3.90.39.00	500,00			
CONST., AMPLIAR, RESTAURAR E EQUIPAR MATADOURO PÚBLICO	20.606.0007.1053.0000						500,00
4	DESPESAS DE CAPIT					500,00	
4	INVESTIMENTOS				500,00		
	OBRAS E INSTALAÇÕES	1.500.00.999.001	4.4.90.51.00	500,00			

**MUNICÍPIO DE BONFIM DO PIAUÍ**

RUA EMILIO BAIÃO, SN - CNPJ:41.522.210/0001-27

Orçamento Programa - Exercício de 2025

Página 43

QUADRO AUXILIAR DE DETALHAMENTO DA DESPESA

Lei: 355, Data: 04/12/2024

ORGÃO	02	PREFEITURA MUNICIPAL						
UNIDADE	11	SECRETARIA MUNICIPAL DE AGRIC., E ABASTECIMENTO - SEMAB						
SUB UNIDADE	00	SECRETARIA MUNICIPAL DE AGRICULTURA E ABASTECIMENTO - SEMAB						
Aplicacao Programada		Proj/Ativ	Finalidade	Categoria	Detalhada	TotalGrupo	Total Categ.	Total Func.
			F.R. - C.A.					
CONST., AMPLIAR, RESTAURAR E EQUIPAR MATADOURO PÚBLICO		20.606.0007.1053.0000						500,00
AQUISIÇÃO DE PATRULHA MECANIZADA		20.606.0007.1088.0000						10.000,00
4 DESPESAS DE CAPIT							10.000,00	
4 INVESTIMENTOS						10.000,00		
EQUIPAMENTOS E MATERIAL PERMANENTE			1.500.00.999.001	4.4.90.52.00	5.000,00			
EQUIPAMENTOS E MATERIAL PERMANENTE			1.700.00.999.101	4.4.90.52.00	5.000,00			
CONST. AMPL. RECUPERAR E EQUIPAR CASA DE FARINHA		20.606.0007.1102.0000						100,00
4 DESPESAS DE CAPIT							100,00	
4 INVESTIMENTOS						100,00		
OBRAS E INSTALAÇÕES			1.500.00.999.001	4.4.90.51.00	100,00			
REALIZ.DE OBRAS E AQ.DE EQ.P/CENTRO DE FORM DA AGRICULTURA		20.606.0007.1109.0000						11.000,00
4 DESPESAS DE CAPIT							11.000,00	
4 INVESTIMENTOS						11.000,00		
OBRAS E INSTALAÇÕES			1.500.00.999.001	4.4.90.51.00	10.000,00			
EQUIPAMENTOS E MATERIAL PERMANENTE			1.500.00.999.001	4.4.90.52.00	1.000,00			
APOIA A MANUTENCAO DA EMATER		20.606.0007.2100.0000						200,00
3 DESPESAS CORREN							200,00	
3 OUTRAS DESPESAS CORRENTES						200,00		
CONTRIBUIÇÕES			1.500.00.999.001	3.3.50.41.00	100,00			
MATERIAL DE CONSUMO			1.500.00.999.001	3.3.90.30.00	100,00			
ADMINISTRACAO E ENCARGOS DA SECRETARIA		20.606.0011.2030.0000						5.000,00
3 DESPESAS CORREN							5.000,00	
3 OUTRAS DESPESAS CORRENTES						5.000,00		
OUTROS AUXÍLIOS FINANCEIROS A PESSOAS FÍSICAS			1.500.00.999.001	3.3.90.48.00	5.000,00			
INVENTIVO E MANUTENÇÃO A AGROPECUÁRIA		20.606.0011.2175.0000						19.000,00
3 DESPESAS CORREN							19.000,00	
3 OUTRAS DESPESAS CORRENTES						19.000,00		
MATERIAL DE CONSUMO			1.500.00.999.001	3.3.90.30.00	3.000,00			
MATERIAL, BEM OU SERVIÇO PARA DISTRIBUIÇÃO GRATUITA			1.500.00.999.001	3.3.90.32.00	5.000,00			
OUTROS SERVIÇOS DE TERCEIROS - PESSOA FÍSICA			1.500.00.999.001	3.3.90.36.00	10.000,00			
OUTROS SERVIÇOS DE TERCEIROS - PESSOA JURÍDICA			1.500.00.999.001	3.3.90.39.00	1.000,00			
AQUISIÇÃO DE TRATOR E/OU IMPLEMENTOS AGRICOLAS		20.608.0009.1106.0000						5.000,00
4 DESPESAS DE CAPIT							5.000,00	
4 INVESTIMENTOS						5.000,00		
EQUIPAMENTOS E MATERIAL PERMANENTE			1.500.00.999.001	4.4.90.52.00	5.000,00			
RECUPERAÇÃO E/O E DESASSOREAMENTO DE BARREIROS		20.608.0010.1104.0000						1.000,00

**MUNICÍPIO DE BONFIM DO PIAUÍ**

RUA EMILIO BAIÃO, SN - CNPJ:41.522.210/0001-27

Orçamento Programa - Exercício de 2025

Página 47

QUADRO AUXILIAR DE DETALHAMENTO DA DESPESA

Lei: 355, Data: 04/12/2024

ORGÃO	02	PREFEITURA MUNICIPAL						
UNIDADE	14	SECRETARIA MUNICIPAL DE ESPORTE, LAZER, JUVENTUDE E TURISMO						
SUB UNIDADE	00	SECRETARIA MUNICIPAL DE ESPORTE, LAZER, JUVENTUDE E TURISMO						
Aplicacao Programada		Proj/Ativ	Finalidade	Categoria	Detalhada	TotalGrupo	Total Categ.	Total Func.
			F.R. - C.A.					
IMPL.SISTEMA DE INFRA-ESTRUTURA TURÍSTICA NO MUNICÍPIO		23.695.0008.1074.0000						3.000,00
4	DESPESAS DE CAPIT						3.000,00	
4	INVESTIMENTOS					3.000,00		
	OBRAS E INSTALAÇÕES		1.700.00.999.101	4.4.90.51.00	1.000,00			
	EQUIPAMENTOS E MATERIAL PERMANENTE		1.500.00.999.001	4.4.90.52.00	2.000,00			
MANUTENÇÃO DO DEPARTAMENTO DE TURISMO		23.695.0008.2165.0000						29.000,00
3	DESPESAS CORREN						29.000,00	
1	PESSOAL E ENCARGOS SOCIAIS					15.000,00		
	VENCIMENTOS E VANTAGENS FIXAS - PESSOAL CIVIL		1.500.00.999.001	3.1.90.11.00	15.000,00			
3	OUTRAS DESPESAS CORRENTES					14.000,00		
	DIÁRIAS - CIVIL		1.500.00.999.001	3.3.90.14.00	500,00			
	MATERIAL DE CONSUMO		1.500.00.999.001	3.3.90.30.00	8.000,00			
	OUTROS SERVIÇOS DE TERCEIROS - PESSOA FÍSICA		1.500.00.999.001	3.3.90.36.00	5.000,00			
	OUTROS SERVIÇOS DE TERCEIROS - PESSOA JURÍDICA		1.500.00.999.001	3.3.90.39.00	500,00			
CONSTRUIR, AMPLIAR E RECUPERAR CAMPO DE FUTEBOL		27.813.0004.1045.0000						51.000,00
4	DESPESAS DE CAPIT						51.000,00	
4	INVESTIMENTOS					51.000,00		
	OBRAS E INSTALAÇÕES		1.500.00.999.001	4.4.90.51.00	50.000,00			
	OBRAS E INSTALAÇÕES		1.700.00.999.101	4.4.90.51.00	1.000,00			
CONST., REFORMAR, AMPLIAR E EQUIPAR ESTÁDIO MUNICIPAL		27.813.0004.1049.0000						6.000,00
4	DESPESAS DE CAPIT						6.000,00	
4	INVESTIMENTOS					6.000,00		
	OBRAS E INSTALAÇÕES		1.500.00.999.001	4.4.90.51.00	1.000,00			
	OBRAS E INSTALAÇÕES		1.700.00.999.101	4.4.90.51.00	5.000,00			
CONSTRUIR, AMPL. E RECUP. DE QUADRAS E GINÁSIO DE ESPORTE		27.813.0004.1101.0000						55.000,00
4	DESPESAS DE CAPIT						55.000,00	
4	INVESTIMENTOS					55.000,00		
	OBRAS E INSTALAÇÕES		1.500.00.999.001	4.4.90.51.00	50.000,00			
	OBRAS E INSTALAÇÕES		1.700.00.999.101	4.4.90.51.00	5.000,00			
APOIO AO DEPORTO AMADOR		27.813.0004.2086.0000						35.000,00
3	DESPESAS CORREN						35.000,00	
3	OUTRAS DESPESAS CORRENTES					35.000,00		
	MATERIAL DE CONSUMO		1.500.00.999.001	3.3.90.30.00	1.000,00			
	PREMIAÇÕES CULTURAIS, ARTÍSTICAS, CIENTÍFICAS, DESPORT		1.500.00.999.001	3.3.90.31.00	1.000,00			
	MATERIAL, BEM OU SERVIÇO PARA DISTRIBUIÇÃO GRATUITA		1.500.00.999.001	3.3.90.32.00	1.000,00			
	OUTROS SERVIÇOS DE TERCEIROS - PESSOA FÍSICA		1.500.00.999.001	3.3.90.36.00	15.000,00			
	OUTROS SERVIÇOS DE TERCEIROS - PESSOA JURÍDICA		1.500.00.999.001	3.3.90.39.00	1.000,00			
	CONTRIBUIÇÕES		1.500.00.999.001	3.3.90.41.00	1.000,00			
	OUTROS AUXÍLIOS FINANCEIROS A PESSOAS FÍSICAS		1.500.00.999.001	3.3.90.48.00	15.000,00			
MANUTENÇÃO DO DEPTO DE ESPORTE E LAZER		27.813.0004.2087.0000						387.000,00

**MUNICÍPIO DE BONFIM DO PIAUÍ**

RUA EMILIO BAIÃO, SN - CNPJ:41.522.210/0001-27

Orçamento Programa - Exercício de 2025

Página 48

QUADRO AUXILIAR DE DETALHAMENTO DA DESPESA

Lei: 355, Data: 04/12/2024

ORGÃO	02	PREFEITURA MUNICIPAL
UNIDADE	14	SECRETARIA MUNICIPAL DE ESPORTE, LAZER, JUVENTUDE E TURISMO
SUB UNIDADE	00	SECRETARIA MUNICIPAL DE ESPORTE, LAZER, JUVENTUDE E TURISMO

Aplicacao Programada	Proj/Ativ	Finalidade	Categoria	Detalhada	TotalGrupo	Total Categ.	Total Func.
F.R. - C.A.							
MANUTENÇÃO DO DEPTO DE ESPORTE E LAZER	27.813.0004.2087.0000						387.000,00
3	DESPESAS CORREN					387.000,00	
1	PESSOAL E ENCARGOS SOCIAIS				153.000,00		
	CONTRATAÇÃO POR TEMPO DETERMINADO	1.500.00.999.001	3.1.90.04.00	2.000,00			
	VENCIMENTOS E VANTAGENS FIXAS - PESSOAL CIVIL	1.500.00.999.001	3.1.90.11.00	150.000,00			
	DESPESAS DE EXERCÍCIOS ANTERIORES	1.500.00.999.001	3.1.90.92.00	1.000,00			
3	OUTRAS DESPESAS CORRENTES				234.000,00		
	DIÁRIAS - CIVIL	1.500.00.999.001	3.3.90.14.00	1.000,00			
	MATERIAL DE CONSUMO	1.500.00.999.001	3.3.90.30.00	40.000,00			
	PREMIAÇÕES CULTURAIS, ARTÍSTICAS, CIENTÍFICAS, DESPORT	1.500.00.999.001	3.3.90.31.00	10.000,00			
	MATERIAL, BEM OU SERVIÇO PARA DISTRIBUIÇÃO GRATUITA	1.500.00.999.001	3.3.90.32.00	1.000,00			
	OUTROS SERVIÇOS DE TERCEIROS - PESSOA FÍSICA	1.500.00.999.001	3.3.90.36.00	100.000,00			
	OUTROS SERVIÇOS DE TERCEIROS - PESSOA JURÍDICA	1.500.00.999.001	3.3.90.39.00	80.000,00			
	DESPESAS DE EXERCÍCIOS ANTERIORES	1.500.00.999.001	3.3.90.92.00	2.000,00			
CONSTRUIR E EQUIPAR ACADEMIA AO AR LIVRE	27.813.0010.1113.0000						16.000,00
4	DESPESAS DE CAPIT					16.000,00	
4	INVESTIMENTOS				16.000,00		
	OBRAS E INSTALAÇÕES	1.500.00.999.001	4.4.90.51.00	15.000,00			
	OBRAS E INSTALAÇÕES	1.700.00.999.101	4.4.90.51.00	1.000,00			
TOTAL							582.000,00

PAULO HENRIQUE VIANA PINDAÍBA
PREFEITO MUNICIPAL
856.872.433-72

PAULO FELIPE GOMES MEIRELES
CONTADOR - CRC-PI 011881/O-3
057.087.833-03

**MUNICÍPIO DE BONFIM DO PIAUÍ**

RUA EMÍLIO BAIAO, SN

41.522.210/0001-27

Exercício: 2025

Lei: 355, Data: 04/12/2024

(Art.2º - § 1º da Lei 4.320/64)

CONSOLIDADO

1 de 1

DEMONSTRATIVO GERAL DA RECEITA POR FONTES E DAS DESPESAS POR FUNÇÕES DO GOVERNO

RECEITA			DESPESA		
TÍTULOS	Saldo R\$	Saldo R\$	TÍTULOS	Saldo R\$	Saldo R\$
RECEITAS CORRENTES.		41.057.587,73	Legislativa		1.320.000,00
DEDUÇÕES DA RECEITA CORRENTE		-3.716.160,00	Administração		5.927.698,31
RECEITAS DE CAPITAL		4.930.000,00	Assistência Social		1.721.750,00
RECEITAS CORRENTES			Saúde		8.298.600,00
IMPOSTOS, TAXAS E CONTRIBUIÇÕES DE MELHORIA	1.289.238,31		Educação		14.111.799,42
CONTRIBUIÇÕES	400.000,00		Cultura		624.400,00
RECEITA PATRIMONIAL	203.300,00		Urbanismo		5.607.500,00
RECEITA DE SERVIÇOS	35.100,00		Habitação		12.000,00
TRANSFERÊNCIAS CORRENTES	39.109.949,42		Saneamento		1.466.100,00
OUTRAS RECEITAS CORRENTES	20.000,00		Gestão Ambiental		379.000,00
RECEITAS DE CAPITAL			Agricultura		1.118.300,00
OPERAÇÕES DE CRÉDITO	300.000,00		Comércio e Serviços		32.000,00
ALIENAÇÃO DE BENS	100.000,00		Desporto e Lazer		550.000,00
TRANSFERÊNCIAS DE CAPITAL	4.520.000,00		Encargos Especiais		822.280,00
OUTRAS RECEITAS DE CAPITAL	10.000,00		Reserva de Contingência		280.000,00
DEDUÇÕES DA RECEITA CORRENTE			TOTAL		42.271.427,73
(R) DEDUÇÕES DA RECEITA	-3.716.160,00				
TOTAL		42.271.427,73			

PAULO HENRIQUE VIANA PINDAÍBA
PREFEITO MUNICIPAL
856.872.433-72

PAULO FELIPE GOMES MEIRELES
CONTADOR - CRC-PI 011881/O-3
057.087.833-03

**MUNICÍPIO DE BONFIM DO PIAUÍ**

RUA EMILIO BAIÃO, SN - CNPJ:41.522.210/0001-27

Orçamento Programa - Exercício de 2025

Anexo 06

Página 1

Lei: 355, Data: 04/12/2024

PROGRAMA DE TRABALHO

(Inc.II, § 2º, Art.2º)

01 CÂMARA MUNICIPAL					
01 CÂMARA MUNICIPAL					
Código	Especificação	Operação Especial	Projetos	Atividades	T o t a l
01	Legislativa		69.000,00	1.251.000,00	1.320.000,00
01	031 Ação Legislativa		69.000,00	1.251.000,00	1.320.000,00
01	031 0013 DESENVOLVIMENTO E MODERNIZAÇÃO LEGISLATIVA		69.000,00	1.251.000,00	1.320.000,00
01.031.0013.1001.0000	RESTAURAÇÃO, AMPLIAÇÃO DA SEDE DA CÂMARA MUNICIPAL		20.000,00		20.000,00
01.031.0013.1036.0000	AQUISIÇÃO DE VEÍCULO		8.000,00		8.000,00
01.031.0013.1058.0000	AQUISIÇÃO DE EQUIPAMENTO E MATERIAL PERMANENTE		40.000,00		40.000,00
01.031.0013.1059.0000	AQUISIÇÃO DE IMÓVEL		1.000,00		1.000,00
01.031.0013.2001.0000	CONTRIBUICAO A ENTIDADES			12.525,00	12.525,00
01.031.0013.2002.0000	MANUTENÇÃO DA CÂMARA MUNICIPAL			1.088.000,00	1.088.000,00
01.031.0013.2003.0000	ENCARGOS COM ASSESSORIA JURIDICA TEC. ADMINISTRATIVA			58.900,00	58.900,00
01.031.0013.2118.0000	PUBLICAÇÃO DE ATOS DO PODER LEGISLATIVO			15.525,00	15.525,00
01.031.0013.2144.0000	MANUT. DOS SERVICOS DE CONTROLE INTERNO E CONTABEIS			76.050,00	76.050,00
TOTAL		0,00	69.000,00	1.251.000,00	1.320.000,00



PROGRAMA DE TRABALHO
(Inc.II, § 2º, Art.2º)

02 PREFEITURA MUNICIPAL					
01 GABINETE DO PREFEITO					
Código	Especificação	Operação Especial	Projetos	Atividades	T o t a l
04	Administração		20.500,00	1.413.600,00	1.434.100,00
04	091 Defesa da Ordem Jurídica			221.000,00	221.000,00
04	091 0012 PLANEJAMENTO GOVERNAMENTAL			221.000,00	221.000,00
04.091.0012.2004.0000	ENCARGOS COM ASSESSORIA JURIDICA			221.000,00	221.000,00
04	122 Administração Geral		20.000,00	1.074.500,00	1.094.500,00
04	122 0003 GESTÃO ADMINISTRATIVA EFICIENTE		20.000,00	63.500,00	83.500,00
04.122.0003.1004.0000	REFORMA, AMPLIAÇÃO E RESTAURAÇÃO DA SEDE DA PREFEITURA		10.000,00		10.000,00
04.122.0003.1061.0000	AQUISIÇÃO DE EQUIPAMENTO E MATERIAL PERMANENTE		10.000,00		10.000,00
04.122.0003.2006.0000	CONTRIBUICAO A ENTIDADE			63.500,00	63.500,00
04	122 0012 PLANEJAMENTO GOVERNAMENTAL			1.011.000,00	1.011.000,00
04.122.0012.2005.0000	MANUTENÇÃO DO GABINETE DO PREFEITO			1.011.000,00	1.011.000,00
04	153 Defesa Terrestre			4.200,00	4.200,00
04	153 0003 GESTÃO ADMINISTRATIVA EFICIENTE			4.200,00	4.200,00
04.153.0003.2008.0000	ADMINISTRACAO DA JUNTA DO SERVICO MILITAR			4.200,00	4.200,00
04	181 Policiamento		500,00	113.900,00	114.400,00
04	181 0003 GESTÃO ADMINISTRATIVA EFICIENTE		500,00	113.900,00	114.400,00
04.181.0003.1063.0000	AQUISIÇÃO DE EQUIP. E MAT. PERMANENTE - GUARDA MUNICIPAL		500,00		500,00
04.181.0003.2009.0000	ENCARGOS COM A SEGURANCA PUBLICA			113.600,00	113.600,00
04.181.0003.2120.0000	MANUTENÇÃO DA GUARDA MUNICIPAL			300,00	300,00
TOTAL		0,00	20.500,00	1.413.600,00	1.434.100,00



PROGRAMA DE TRABALHO
(Inc.II, § 2º, Art.2º)

02 PREFEITURA MUNICIPAL					
02 GABINETE DO VICE PREFEITO					
Código	Especificação	Operação Especial	Projetos	Atividades	T o t a l
04	Administração			186.000,00	186.000,00
04	122 Administração Geral			186.000,00	186.000,00
04	122 0012 PLANEJAMENTO GOVERNAMENTAL			186.000,00	186.000,00
04.122.0012.2150.0000	MANUTENÇÃO DO GABINETE DO VICE-PREFEITO			186.000,00	186.000,00
	TOTAL	0,00	0,00	186.000,00	186.000,00

**MUNICÍPIO DE BONFIM DO PIAUÍ**

RUA EMILIO BAIÃO, SN - CNPJ:41.522.210/0001-27

Orçamento Programa - Exercício de 2025

Anexo 06

Página 4

Lei: 355, Data: 04/12/2024

PROGRAMA DE TRABALHO

(Inc.II, § 2º, Art.2º)

02		PREFEITURA MUNICIPAL			
03		CONTROLADORIA GERAL DO MUNICÍPIO DE BONFIM DO PIAUÍ - CGM			
Código	Especificação	Operação Especial	Projetos	Atividades	T o t a l
04	Administração		3.000,00	186.000,00	189.000,00
04	124 Controle Interno		3.000,00	186.000,00	189.000,00
04	124 0003 GESTÃO ADMINISTRATIVA EFICIENTE		3.000,00	186.000,00	189.000,00
04.124.0003.1069.0000	AQUIS. DE EQUIP. E MAT. PERMANENTE-CONTROLADORIA GERAL		3.000,00		3.000,00
04.124.0003.2039.0000	MANUTENÇÃO DOS SERVIÇOS DA CONTROLADORIA GERAL DO MUNICÍPIO			186.000,00	186.000,00
TOTAL		0,00	3.000,00	186.000,00	189.000,00

**MUNICÍPIO DE BONFIM DO PIAUÍ**

RUA EMILIO BAIÃO, SN - CNPJ:41.522.210/0001-27

Orçamento Programa - Exercício de 2025

Anexo 06

Página 5

Lei: 355, Data: 04/12/2024

PROGRAMA DE TRABALHO

(Inc.II, § 2º, Art.2º)

02		PREFEITURA MUNICIPAL			
04		PROCURADORIA GERAL DO MUNICÍPIO DE BONFIM DO PIAUÍ			
Código	Especificação	Operação Especial	Projetos	Atividades	T o t a l
04	Administração			400,00	400,00
04	122 Administração Geral			400,00	400,00
04	122 0003 GESTÃO ADMINISTRATIVA EFICIENTE			400,00	400,00
04.122.0003.2154.0000	MANUTENÇÃO E ENCARGOS DA PROCURADORIA GERAL DO MUNICÍPIO			400,00	400,00
TOTAL		0,00	0,00	400,00	400,00



PROGRAMA DE TRABALHO
(Inc.II, § 2º, Art.2º)

02 PREFEITURA MUNICIPAL					
05 OUVIDORIA GERAL DO MUNICÍPIO DE BONFIM DO PIAUÍ					
Código	Especificação	Operação Especial	Projetos	Atividades	T o t a l
04	Administração		3.000,00	117.500,00	120.500,00
04	122 Administração Geral		3.000,00	117.500,00	120.500,00
04	122 0003 GESTÃO ADMINISTRATIVA EFICIENTE		3.000,00	117.500,00	120.500,00
04.122.0003.1139.0000	AQUISIÇÃO DE EQUIPAMENTO E MATERIAL PERMANENTE		3.000,00		3.000,00
04.122.0003.2160.0000	MANUTENÇÃO E ENCARGOS DA OUVIDORIA GERAL DO MUNICÍPIO			115.500,00	115.500,00
04.122.0003.2163.0000	ENCARGOS COM ASSINATURAS DE INFORMATIVOS, REVISTAS			2.000,00	2.000,00
TOTAL		0,00	3.000,00	117.500,00	120.500,00

**MUNICÍPIO DE BONFIM DO PIAUÍ**

RUA EMÍLIO BAIAO, SN - CNPJ:41.522.210/0001-27

Orçamento Programa - Exercício de 2025

Anexo 06

Página 7

PROGRAMA DE TRABALHO

(Inc.II, § 2º, Art.2º)

Lei: 355, Data: 04/12/2024

02 PREFEITURA MUNICIPAL					
06 SECRETARIA MUNICIPAL DE ADM., PLANEJ. E FINANÇAS					
Código	Especificação	Operação Especial	Projetos	Atividades	T o t a l
04	Administração		180.100,00	3.686.348,31	3.866.448,31
04	121 Planejamento e Orçamento			271.500,00	271.500,00
04	121 0003 GESTÃO ADMINISTRATIVA EFICIENTE			271.500,00	271.500,00
04.121.0003.2014.0000	MANUT. DOS SERVICOS CONTABEIS			271.500,00	271.500,00
04	122 Administração Geral		180.100,00	2.937.948,31	3.118.048,31
04	122 0003 GESTÃO ADMINISTRATIVA EFICIENTE		180.100,00	2.937.948,31	3.118.048,31
04.122.0003.1006.0000	AQUISIÇÃO DE EQUIPAMENTOS E MATERIAIS PERMANENTES		110.000,00		110.000,00
04.122.0003.1064.0000	AQUISIÇÃO DE VEÍCULO		20.000,00		20.000,00
04.122.0003.1107.0000	AQUISIÇÃO E DESOPROPRIAÇÃO DE IMÓVEIS		50.100,00		50.100,00
04.122.0003.2010.0000	MANUTENÇÃO E ENCARGOS DA SECRETARIA			1.465.048,31	1.465.048,31
04.122.0003.2011.0000	INDENIZACAO ADMINISTRATIVA E SENTENCAS JUDICIAIS			951.400,00	951.400,00
04.122.0003.2018.0000	ENCARGOS COM OBRIGACOES PATRONAIS			515.000,00	515.000,00
04.122.0003.2022.0000	MANUTENÇÃO DE SERVICOS POSTAIS			2.300,00	2.300,00
04.122.0003.2023.0000	ENCARGOS COM A RETRANSMISSÃO DO SINAL DE TV			1.500,00	1.500,00
04.122.0003.2024.0000	MANUTENÇÃO DOS SERVIÇOS DE RADIODIFUSÃO			1.000,00	1.000,00
04.122.0003.2121.0000	MANUTENÇÃO DO DEPARTAMENTO DE ALMOX. E PATRIMÔNIO			600,00	600,00
04.122.0003.2124.0000	ENCARGO C/ ASSINATURA DE REVISTAS E JORNAIS			1.100,00	1.100,00
04	123 Administração Financeira			1.400,00	1.400,00
04	123 0003 GESTÃO ADMINISTRATIVA EFICIENTE			1.400,00	1.400,00
04.123.0003.2012.0000	MANUTENÇÃO DO DEPARTAMENTO DE TRIBUTAÇÃO			1.400,00	1.400,00
04	128 Formação de Recursos Humanos			5.000,00	5.000,00
04	128 0003 GESTÃO ADMINISTRATIVA EFICIENTE			5.000,00	5.000,00
04.128.0003.2013.0000	TREINAMENTO E CAPACITACAO DE PESSOAL			5.000,00	5.000,00
04	131 Comunicação Social			80.500,00	80.500,00
04	131 0003 GESTÃO ADMINISTRATIVA EFICIENTE			80.500,00	80.500,00
04.131.0003.2122.0000	ENCARGOS COM PUBLICAÇÕES DE EDITAIS E NOTAS			80.500,00	80.500,00
04	752 Energia Elétrica			390.000,00	390.000,00
04	752 0003 GESTÃO ADMINISTRATIVA EFICIENTE			390.000,00	390.000,00
04.752.0003.2016.0000	ENCARGOS COM A ENERGIA ELÉTRICA			390.000,00	390.000,00
17	Saneamento			1.100,00	1.100,00
17	122 Administração Geral			1.100,00	1.100,00
17	122 0003 GESTÃO ADMINISTRATIVA EFICIENTE			1.100,00	1.100,00
17.122.0003.2021.0000	ENCARGOS COM O ABASTECIMENTO DE ÁGUA			1.100,00	1.100,00
28	Encargos Especiais	822.280,00			822.280,00
28	843 Serviço da Dívida Interna	618.500,00			618.500,00
28	843 0003 GESTÃO ADMINISTRATIVA EFICIENTE	618.500,00			618.500,00
28.843.0003.2026.0000	ENCARGOS DA DIVIDA INTERNA	618.500,00			618.500,00
28	846 Outros Encargos Especiais	203.780,00			203.780,00

**MUNICÍPIO DE BONFIM DO PIAUÍ**

RUA EMÍLIO BAIÃO, SN - CNPJ:41.522.210/0001-27

Orçamento Programa - Exercício de 2025

Anexo 06

Página 8

Lei: 355, Data: 04/12/2024

PROGRAMA DE TRABALHO

(Inc.II, § 2º, Art.2º)

02 PREFEITURA MUNICIPAL**06 SECRETARIA MUNICIPAL DE ADM., PLANEJ. E FINANÇAS**

Código	Especificação	Operação Especial	Projetos	Atividades	T o t a l
28	846 0003 GESTÃO ADMINISTRATIVA EFICIENTE	203.780,00			203.780,00
28.846.0003.2020.0000	ENCARGOS COM PASEP	203.780,00			203.780,00
99	Reserva de Contingência	280.000,00			280.000,00
99	999 Reserva de Contingência	280.000,00			280.000,00
99	999 0999 RESERVA DE CONTINGÊNCIA	280.000,00			280.000,00
99.999.0999.2999.0000	RESERVA DE CONTINGENCIA	280.000,00			280.000,00
TOTAL		1.102.280,00	180.100,00	3.687.448,31	4.969.828,31

**MUNICÍPIO DE BONFIM DO PIAUÍ**

RUA EMÍLIO BAIAO, SN - CNPJ:41.522.210/0001-27

Orçamento Programa - Exercício de 2025

Anexo 06

Página 9

PROGRAMA DE TRABALHO

(Inc.II, § 2º, Art.2º)

Lei: 355, Data: 04/12/2024

02 PREFEITURA MUNICIPAL					
07 SECRETARIA MUNICIPAL DE INF-ESTRUT, TRANSP. E SERV. PÚBLICOS					
Código	Especificação	Operação Especial	Projetos	Atividades	T o t a l
04	Administração		100.000,00	24.750,00	124.750,00
04	122 Administração Geral		100.000,00	24.750,00	124.750,00
04	122 0009 DESENVOLVIMENTO DA INFRA ESTRUTURA URBANA		100.000,00	24.750,00	124.750,00
04.122.0009.1141.0000	AQUISIÇÃO DE VEÍCULOS		100.000,00		100.000,00
04.122.0009.2053.0000	ADMINISTRAÇÃO E ENCARGOS DO SECRETARIA			24.750,00	24.750,00
15	Urbanismo		3.014.700,00	2.592.800,00	5.607.500,00
15	121 Planejamento e Orçamento			2.100,00	2.100,00
15	121 0012 PLANEJAMENTO GOVERNAMENTAL			2.100,00	2.100,00
15.121.0012.2052.0000	IMPLANTAÇÃO DO PLANO DIRETOR			2.100,00	2.100,00
15	122 Administração Geral		324.000,00	1.690.000,00	2.014.000,00
15	122 0003 GESTÃO ADMINISTRATIVA EFICIENTE			1.547.000,00	1.547.000,00
15.122.0003.2053.0000	ADMINISTRAÇÃO E ENCARGOS DO SECRETARIA			1.547.000,00	1.547.000,00
15	122 0009 DESENVOLVIMENTO DA INFRA ESTRUTURA URBANA		324.000,00	143.000,00	467.000,00
15.122.0009.1022.0000	CONSTRUÇÃO E RESTAURAÇÃO DE OBRAS PÚBLICAS MUNICIPAIS		297.000,00		297.000,00
15.122.0009.1023.0000	AQUISIÇÃO DE EQUIPAMENTOS E MATERIAIS PERMANENTES		6.000,00		6.000,00
15.122.0009.1141.0000	AQUISIÇÃO DE VEÍCULOS		21.000,00		21.000,00
15.122.0009.2053.0000	ADMINISTRAÇÃO E ENCARGOS DO SECRETARIA			143.000,00	143.000,00
15	451 Infra-Estrutura Urbana		2.523.500,00	371.700,00	2.895.200,00
15	451 0009 DESENVOLVIMENTO DA INFRA ESTRUTURA URBANA		2.523.500,00	371.700,00	2.895.200,00
15.451.0009.1020.0000	CONSTRUÇÃO E RECUPERAÇÃO DE CALÇAMENTOS		100.000,00		100.000,00
15.451.0009.1022.0000	CONSTRUÇÃO E RESTAURAÇÃO DE OBRAS PÚBLICAS MUNICIPAIS		1.285.000,00		1.285.000,00
15.451.0009.1026.0000	CONST. E REST. PRAÇAS, PARQUES, JARDINS E OUTROS LOGRADOUROS		40.000,00		40.000,00
15.451.0009.1031.0000	IMPLANTAÇÃO E AMPLIAÇÃO DA ELETRIFICAÇÃO URBANA/RURAL		4.000,00		4.000,00
15.451.0009.1032.0000	CONSTRUÇÃO E RECUPERAÇÃO DE ESTRADAS VICINAIS		890.000,00		890.000,00
15.451.0009.1056.0000	CONST.E REST. DE PONTES, PASSAGENS MOLHADAS E BUEIROS		2.000,00		2.000,00
15.451.0009.1067.0000	CONST., REST., AMPLIAR E EQUIPAR TERMINAL RODOVIÁRIO		500,00		500,00
15.451.0009.1092.0000	CONSTRUÇÃO E RESTAURAÇÃO DE UM ESPAÇO MULTIEVENTOS		1.000,00		1.000,00
15.451.0009.1116.0000	CONSTRUÇÃO DE PORTAL PÚBLICO		1.000,00		1.000,00
15.451.0009.1118.0000	CONSTRUÇÃO E PAV. DE VIAS E OUTROS LOGRADOUROS PÚBLICOS		200.000,00		200.000,00
15.451.0009.2054.0000	URBANIZACAO DE VIAS E OUTROS LOGRAD. PUBLICOS			3.000,00	3.000,00
15.451.0009.2060.0000	MANUTENÇÃO DE SERV. DE ILUMIN. PUBLICA			327.600,00	327.600,00
15.451.0009.2061.0000	MANUTENÇÃO E CONSERV. DE ESTRADAS VICINAIS E RODOVIAS			31.100,00	31.100,00
15.451.0009.2167.0000	CONST.RESTAU. REFORMA OBRAS PUBLICA			10.000,00	10.000,00
15	452 Serviços Urbanos		167.200,00	529.000,00	696.200,00

**MUNICÍPIO DE BONFIM DO PIAUÍ**

RUA EMÍLIO BAIAO, SN - CNPJ:41.522.210/0001-27

Orçamento Programa - Exercício de 2025

Anexo 06

Página 10

Lei: 355, Data: 04/12/2024

PROGRAMA DE TRABALHO

(Inc.II, § 2º, Art.2º)

02 PREFEITURA MUNICIPAL**07 SECRETARIA MUNICIPAL DE INF-ESTRUT, TRANSP. E SERV. PÚBLICOS**

Código	Especificação	Operação Especial	Projetos	Atividades	T o t a l
15 452 0009	DESENVOLVIMENTO DA INFRA ESTRUTURA URBANA		167.200,00	529.000,00	696.200,00
15.452.0009.1025.0000	AQUISIÇÃO DE EQUIPAMENTOS PARA LIMPEZA PÚBLICA		5.000,00		5.000,00
15.452.0009.1026.0000	CONST. E REST. PRAÇAS, PARQUES, JARDINS E OUTROS LOGRADOUROS		130.200,00		130.200,00
15.452.0009.1054.0000	CONSTRUIR, REFORMAR E RECUPERAR CEMIT- ÉRIO PÚBLICO		32.000,00		32.000,00
15.452.0009.2056.0000	MANUT. DOS SERVÇOS DE LIMPEZA PÚBLICA			146.000,00	146.000,00
15.452.0009.2057.0000	MANUTENÇÃO DO CEMITÉRIO MUNICIPAL/SERVICOS FUNERÁRIOS			55.500,00	55.500,00
15.452.0009.2058.0000	MANUT. CONSERV. PRACAS, PARQUES E JARDINS E OUTROS LOG.PUBLI			205.000,00	205.000,00
15.452.0009.2060.0000	MANUTENÇÃO DE SERV. DE ILUMIN. PUBLICA			122.500,00	122.500,00
16	Habitação		12.000,00		12.000,00
16 482	Habitação Urbana		12.000,00		12.000,00
16 482 0006	DESENVOLVIMENTO HABITACIONAL		12.000,00		12.000,00
16.482.0006.1027.0000	CONST.,REST. E EQUIPAR CASAS POPUL. E MELHORIA HABITACIONAL.		12.000,00		12.000,00
17	Saneamento		1.254.000,00	211.000,00	1.465.000,00
17 511	Saneamento Básico Rural		166.000,00	211.000,00	377.000,00
17 511 0007	DESENVOLVIMENTO E INFRA ESTRUTURA RURAL		166.000,00	211.000,00	377.000,00
17.511.0007.1009.0000	CONST., RECU. E EQUIPAR CHAFARIZES E CAIXAS D AGUAS		30.000,00		30.000,00
17.511.0007.1010.0000	PERFURAR, REST. E EQUIPAR POÇOS CACIMBÕES / TUBULARES		85.000,00		85.000,00
17.511.0007.1011.0000	CONSTRUIR, RECU, REST DE AÇUDES, BARRAGENS E BARREIROS		51.000,00		51.000,00
17.511.0007.2028.0000	MANUT.DE POCOS, CHAFARIZES E CAIXAS D AGUAS			211.000,00	211.000,00
17 512	Saneamento Básico Urbano		1.088.000,00		1.088.000,00
17 512 0006	DESENVOLVIMENTO HABITACIONAL		5.000,00		5.000,00
17.512.0006.1120.0000	CONSTRUIR, RECUPERAR E AMPLIAR ATERRO SANITÁRIO		5.000,00		5.000,00
17 512 0009	DESENVOLVIMENTO DA INFRA ESTRUTURA URBANA		1.043.000,00		1.043.000,00
17.512.0009.1012.0000	CONSTRUÇÃO E AMPLIAÇÃO DA REDE DE ABASTECIMENTO D AGUA		21.000,00		21.000,00
17.512.0009.1065.0000	CONSTRUIR, RESTAURAR E EQUIPAR UNIDADES SANITÁRIAS		2.000,00		2.000,00
17.512.0009.1121.0000	IMPLANTAÇÃO DE MELHORIAS SANITÁRIAS		1.020.000,00		1.020.000,00
17 512 0010	QUALIDADE DE VIDA E RESPEITO AO MEIO AMBIENTE		40.000,00		40.000,00
17.512.0010.1120.0000	CONSTRUIR, RECUPERAR E AMPLIAR ATERRO SANITÁRIO		40.000,00		40.000,00
TOTAL		0,00	4.380.700,00	2.828.550,00	7.209.250,00

**MUNICÍPIO DE BONFIM DO PIAUÍ**

RUA EMILIO BAIÃO, SN - CNPJ:41.522.210/0001-27

Orçamento Programa - Exercício de 2025

Anexo 06

Página 11

Lei: 355, Data: 04/12/2024

PROGRAMA DE TRABALHO

(Inc.II, § 2º, Art.2º)

02	PREFEITURA MUNICIPAL				
08	SECRETARIA MUNICIPAL DE EDUCAÇÃO				
Código	Especificação	Operação Especial	Projetos	Atividades	T o t a l
12	Educação		893.650,00	13.218.149,42	14.111.799,42
12	361	Ensino Fundamental	561.650,00	10.386.549,42	10.948.199,42
12	361	0001	DESENVOLVIMENTO DA EDUCAÇÃO DE QUALIDADE	561.650,00	10.948.199,42
12.361.0001.1015.0000	CONSTRUÇÃO, AMPL., E REST. DE UNIDADES ESCOLARES		104.000,00		104.000,00
12.361.0001.1016.0000	AQUIS. DE EQUIP. E MAT. PERMANENTE P/ UNIDADES ESCOLARES		24.000,00		24.000,00
12.361.0001.1050.0000	CONSTRUIR, AMPLIAR, RESTAURAR E EQUIPAR UNIDADES ESCOLARES		360.000,00		360.000,00
12.361.0001.1051.0000	AQUISIÇÃO DE VEÍCULOS		1.000,00		1.000,00
12.361.0001.1071.0000	CONST., REST. E EQUIPAR PRE• DIOS DA SEC. DE EDUCAÇÃO		33.000,00		33.000,00
12.361.0001.1072.0000	AQUISIÇÃO DE VEÍCULO		13.550,00		13.550,00
12.361.0001.1075.0000	AQUISIÇÃO DE BENS IMÓVEIS		15.000,00		15.000,00
12.361.0001.1112.0000	CONSTRUIR E EQUIPAR QUADRAS EM UNIDADES ESCOLARES		10.000,00		10.000,00
12.361.0001.1124.0000	CONSTRUIR, AMPL.REST.E EQUIPAR BIBLIOTECA EM UNID.ESCOLARES		1.100,00		1.100,00
12.361.0001.2037.0000	ADMINISTRACAO DO ENSINO FUNDAMENTAL			1.475.600,00	1.475.600,00
12.361.0001.2040.0000	MANUTENÇÃO DO PROG. NACIONAL DE ALIMENTAÇÃO ESCOLAR - PNAE			140.000,00	140.000,00
12.361.0001.2041.0000	MANUTENÇÃO DO PROG. NACIONAL DE TRANSPORTE ESCOLAR - PNATE			231.000,00	231.000,00
12.361.0001.2069.0000	OUTRAS DESPESAS DE CUSTEIO FUNDEB - FUNDAMENTAL			254.500,00	254.500,00
12.361.0001.2083.0000	MANUTENÇÃO DOS SERVIÇOS DE TRANSPORTE ESCOLAR			280.500,00	280.500,00
12.361.0001.2089.0000	MANUTENÇÃO E ENGARGOS COM ENS. FUNDAMENTAL - FUNDEB			7.426.000,00	7.426.000,00
12.361.0001.2091.0000	TREINAMENTO E QUALIFICACAO			4.000,00	4.000,00
12.361.0001.2101.0000	CONTRUBUICAO SALARIO EDUCACAO - QSE			570.149,42	570.149,42
12.361.0001.2102.0000	MANUTENÇÃO DO PROGRAMA DINHEIRO DIRETO NA ESCOLA - PDDE			4.800,00	4.800,00
12	365	Educação Infantil	327.000,00	2.720.250,00	3.047.250,00
12	365	0001	DESENVOLVIMENTO DA EDUCAÇÃO DE QUALIDADE	327.000,00	3.047.250,00
12.365.0001.1019.0000	CONSTRUÇÃO, AMPLIAÇÃO, RESTAURAÇÃO E EQUIPAR CRECHES		35.000,00		35.000,00
12.365.0001.1033.0000	CONSTRUIR, AMPLIAR, RESTAURAR E EQUIPAR CRECHES		180.000,00		180.000,00
12.365.0001.1042.0000	CONSTRUIR, AMPLIAR, RESTAURAR E EQUIPAR PRÉ-ESCOLAR		80.000,00		80.000,00
12.365.0001.1090.0000	CONSTRUIR, RESTAURAR E EQUIPAR PRÉ-ESCOLA		32.000,00		32.000,00
12.365.0001.2033.0000	OUTRAS DESPESAS DE CUSTEIO FUNDEB - CRECHE			90.200,00	90.200,00
12.365.0001.2035.0000	MANUTENÇÃO E ENCARGOS DO ENSINO INFANTIL - FUNDEB			522.000,00	522.000,00
12.365.0001.2038.0000	OUTRAS DESPESAS DE CUSTEIO FUNDEB - PRE ESCOLAR			133.600,00	133.600,00
12.365.0001.2040.0000	MANUTENÇÃO DO PROG. NACIONAL DE ALIMENTAÇÃO ESCOLAR - PNAE			70.800,00	70.800,00
12.365.0001.2045.0000	MANUTENÇÃO DO ENSINO INFANTIL - CRECHE			226.600,00	226.600,00
12.365.0001.2046.0000	MANUTENÇÃO DO ENSINO PRE- ESCOLAR			54.550,00	54.550,00
12.365.0001.2051.0000	MANUTENÇÃO E ENCARGOS COM ENSINO PRE- ESCOLAR - FUNDEB			1.622.500,00	1.622.500,00



PROGRAMA DE TRABALHO
(Inc.II, § 2º, Art.2º)

02		PREFEITURA MUNICIPAL			
08		SECRETARIA MUNICIPAL DE EDUCAÇÃO			
Código	Especificação	Operação Especial	Projetos	Atividades	T o t a l
12	366	Educação de Jovens e Adultos		24.700,00	24.700,00
12	366	0001 DESENVOLVIMENTO DA EDUCAÇÃO DE QUALIDADE		24.700,00	24.700,00
12.366.0001.2047.0000	MANUTENÇÃO DO PROGRAMA EDUCAÇÃO DE JOVENS E ADULTOS			19.600,00	19.600,00
12.366.0001.2109.0000	OUTRAS DESPESAS DE CUSTEIO FUNDEB - EJA			5.100,00	5.100,00
12	367	Educação Especial		54.300,00	54.300,00
12	367	0001 DESENVOLVIMENTO DA EDUCAÇÃO DE QUALIDADE		54.300,00	54.300,00
12.367.0001.2050.0000	ENCARGOS COM A EDUCACAO ESPECIAL			28.700,00	28.700,00
12.367.0001.2107.0000	OUTRAS DESPESAS DE CUSTEIO FUNDEB - EDUCAÇÃO ESPECIAL			2.300,00	2.300,00
12.367.0001.2108.0000	MANUTENÇÃO DA EDUCAÇÃO ESPECIAL - FUNDEB			11.300,00	11.300,00
12.367.0001.2110.0000	MANUTENÇÃO DA EDUCAÇÃO DE JOVENS E ADULTOS - FUNDEB			12.000,00	12.000,00
12	368	Educação Básica	5.000,00	32.350,00	37.350,00
12	368	0001 DESENVOLVIMENTO DA EDUCAÇÃO DE QUALIDADE	5.000,00	32.350,00	37.350,00
12.368.0001.1017.0000	AQUISIÇÃO DE BENS IMÓVEIS		5.000,00		5.000,00
12.368.0001.2036.0000	ADMINISTRACAO E ENCARGOS DA SECRETARIA			32.350,00	32.350,00
TOTAL		0,00	893.650,00	13.218.149,42	14.111.799,42

**MUNICIPIO DE BONFIM DO PIAUI**

RUA EMILIO BAIÃO, SN - CNPJ:41.522.210/0001-27

Orçamento Programa - Exercício de 2025

Anexo 06

Página 13

Lei: 355, Data: 04/12/2024

PROGRAMA DE TRABALHO

(Inc.II, § 2º, Art.2º)

02 PREFEITURA MUNICIPAL					
09 SECRETARIA MUNICIPAL DE SAÚDE					
Código	Especificação	Operação Especial	Projetos	Atividades	T o t a l
04	Administração		2.200,00	4.300,00	6.500,00
04	301 Atenção Básica		2.200,00		2.200,00
04	301 0003 GESTÃO ADMINISTRATIVA EFICIENTE		2.200,00		2.200,00
04.301.0003.1035.0000	AQUISIÇÃO DE AMBULÂNCIA		1.000,00		1.000,00
04.301.0003.1038.0000	AQUISIÇÃO DE VEÍCULO		1.000,00		1.000,00
04.301.0003.1076.0000	CONSTRUIR, REST, REFORMAR E EQUIPAR POSTOS DE SAÚDE		200,00		200,00
04	302 Assistência Hospitalar e Ambulatorial			4.300,00	4.300,00
04	302 0003 GESTÃO ADMINISTRATIVA EFICIENTE			4.300,00	4.300,00
04.302.0003.2063.0000	ADMINISTRAÇÃO MUNICIPAL DE SAÚDE			4.300,00	4.300,00
10	Saúde		617.050,00	7.681.550,00	8.298.600,00
10	301 Atenção Básica		567.050,00	6.659.550,00	7.226.600,00
10	301 0002 PROMOÇÃO A SAÚDE DE QUALIDADE		567.050,00	6.659.550,00	7.226.600,00
10.301.0002.1039.0000	CONSTRUÇÃO, AMPLIAÇÃO E RESTAURAÇÃO DE POSTOS DE SAÚDE		150.000,00		150.000,00
10.301.0002.1040.0000	AQUIS. DE EQUIPAMENTOS E MAT. PERMANENTES P/ SAÚDE		103.000,00		103.000,00
10.301.0002.1077.0000	AQUISIÇÃO DE IMÓVEL		8.000,00		8.000,00
10.301.0002.1078.0000	AQUISIÇÃO DE VEÍCULO		50.000,00		50.000,00
10.301.0002.1079.0000	CONST. REST. REFORMA E EQUIPAR CONSULTORIO ODONTOLÓGICO		2.000,00		2.000,00
10.301.0002.1103.0000	CONST. RECUP. REST. E EQUIPAR LABORATÓRIO MUNICIPAL		4.000,00		4.000,00
10.301.0002.1125.0000	CONSTRUIR E EQUIPAR ACADEMIA DE SAÚDE		1.000,00		1.000,00
10.301.0002.1127.0000	CONSTRUIR, RESTAURAR E EQUIPAR PRÉDIO DE RESP. DA SEC. DE SAÚDE		123.000,00		123.000,00
10.301.0002.1129.0000	AQUISIÇÃO DE UNIDADE MOVEL DE SAÚDE		40.000,00		40.000,00
10.301.0002.1140.0000	AQUISIÇÃO DE AMBULÂNCIA		86.050,00		86.050,00
10.301.0002.2074.0000	MANUTENÇÃO DO PROG. PREVINE BRASIL			70.000,00	70.000,00
10.301.0002.2093.0000	MANUTENÇÃO DO PROGRAMA DE SAUDE DA FAMILIA - PSF			460.000,00	460.000,00
10.301.0002.2094.0000	PROGRAMA DE AGENTES COMUNITARIOS DE SAUDE - PACS			420.000,00	420.000,00
10.301.0002.2095.0000	MANUTENÇÃO DO PROGRAMA DE SAUDE BUCAL- PSB			210.000,00	210.000,00
10.301.0002.2099.0000	NUCLEIO DE APOIO A SAUDE DA FAMILIA-NASF			1.500,00	1.500,00
10.301.0002.2136.0000	MANUTENÇÃO LABORATÓRIO MUNICIPAL			11.500,00	11.500,00
10.301.0002.2140.0000	PROGRAMA SAÚDE NA ESCOLA - PSE			3.000,00	3.000,00
10.301.0002.2148.0000	MANUTENÇÃO DE UNIDADES DE SAÚDE			38.000,00	38.000,00
10.301.0002.2169.0000	MANUTENÇÃO COFINANCIAMENTO			185.000,00	185.000,00
10.301.0002.2170.0000	ENFRENTAMENTO DA EMERGENCIA COVID-19			50,00	50,00
10.301.0002.2171.0000	MANUTENÇÃO DO SISTEMA DE SAÚDE DO MUNICÍPIO			5.260.500,00	5.260.500,00
10	302 Assistência Hospitalar e Ambulatorial		50.000,00	5.000,00	55.000,00
10	302 0002 PROMOÇÃO A SAÚDE DE QUALIDADE		50.000,00	5.000,00	55.000,00
10.302.0002.1129.0000	AQUISIÇÃO DE UNIDADE MOVEL DE SAÚDE		50.000,00		50.000,00
10.302.0002.2098.0000	SERVICO DE ATENDIMENTO MOVEL AS URGENCIAS-SAMU			5.000,00	5.000,00

**MUNICÍPIO DE BONFIM DO PIAUÍ**

RUA EMILIO BAIÃO, SN - CNPJ:41.522.210/0001-27

Orçamento Programa - Exercício de 2025

Anexo 06

Página 14

Lei: 355, Data: 04/12/2024

PROGRAMA DE TRABALHO

(Inc.II, § 2º, Art.2º)

02 PREFEITURA MUNICIPAL**09 SECRETARIA MUNICIPAL DE SAÚDE**

Código	Especificação	Operação Especial	Projetos	Atividades	T o t a l
10 303	Suporte Profilático e Terapêutico			806.000,00	806.000,00
10 303 0002	PROMOÇÃO A SAÚDE DE QUALIDADE			806.000,00	806.000,00
10.303.0002.2066.0000	AQUISIÇÃO DE MATERIAIS E MEDICAMENTOS			751.000,00	751.000,00
10.303.0002.2172.0000	PROGRAMA FARMÁCIA BÁSICA			55.000,00	55.000,00
10 304	Vigilância Sanitária			11.000,00	11.000,00
10 304 0002	PROMOÇÃO A SAÚDE DE QUALIDADE			11.000,00	11.000,00
10.304.0002.2070.0000	ENCARGOS COM VIGILANCIA E INSPECAO SANITARIA			11.000,00	11.000,00
10 305	Vigilância Epidemiológica			200.000,00	200.000,00
10 305 0002	PROMOÇÃO A SAÚDE DE QUALIDADE			200.000,00	200.000,00
10.305.0002.2068.0000	MANUT. E ENCARGOS COM A VIGILANCIA EM SAÚDE			200.000,00	200.000,00
TOTAL		0,00	619.250,00	7.685.850,00	8.305.100,00



PROGRAMA DE TRABALHO
(Inc.II, § 2º, Art.2º)

02 PREFEITURA MUNICIPAL					
10 SECRETARIA MUNICIPAL DE ASSISTÊNCIA SOCIAL					
Código	Especificação	Operação Especial	Projetos	Atividades	T o t a l
08	Assistência Social		162.050,00	1.559.700,00	1.721.750,00
08	243 Assistência à Criança e ao Adolescente			40.000,00	40.000,00
08	243 0005 GESTÃO DA ASSISTÊNCIA SOCIAL			40.000,00	40.000,00
08.243.0005.2112.0000	AÇÕES DE MEDIDAS SÓCIO EDUCATIVAS PARA CRIANÇAS E ADOLESCENTES			15.000,00	15.000,00
08.243.0005.2129.0000	AÇÕES DE GARANTIA DOS DIRETOS DAS CRIANÇAS E ADOLESCENTES			25.000,00	25.000,00
08	244 Assistência Comunitária		162.050,00	1.519.700,00	1.681.750,00
08	244 0003 GESTÃO ADMINISTRATIVA EFICIENTE		56.000,00	602.500,00	658.500,00
08.244.0003.1037.0000	AQUISIÇÃO DE EQUIPAMENTO E MATERIAL PERMANENTE		5.000,00		5.000,00
08.244.0003.1082.0000	CONSTRUIR, REST. E EQUIPAR PRÉDIO DE RESP. DA SEMAS		41.000,00		41.000,00
08.244.0003.1133.0000	AQUISIÇÃO DE VEÍCULO		10.000,00		10.000,00
08.244.0003.2071.0000	MANUTENÇÃO E ENCARGOS DA SECRETARIA			579.500,00	579.500,00
08.244.0003.2131.0000	MANUTENÇÃO DOS SERVIÇOS FUNERÁRIOS			23.000,00	23.000,00
08	244 0005 GESTÃO DA ASSISTÊNCIA SOCIAL		106.050,00	917.200,00	1.023.250,00
08.244.0005.1083.0000	AQUISIÇÃO DE MATERIAS E EQUIPAMENTOS PERMANENTE		32.000,00		32.000,00
08.244.0005.1089.0000	CONST. AMPL. REST. E EQUIPAR PRÉDIOS DA ASSIST. SOCIAL		74.050,00		74.050,00
08.244.0005.2073.0000	MANUTENÇÃO DA PROTEÇÃO SOCIAL BÁSICA - PSB			185.000,00	185.000,00
08.244.0005.2078.0000	PROT.SOCIAL ESPECIAL A PESSOA DEFICIENTE- PSE P DEFICIENTE			1.400,00	1.400,00
08.244.0005.2079.0000	ADMINISTRAÇÃO E MANUTENÇÃO DO FMAS			275.700,00	275.700,00
08.244.0005.2082.0000	ACOMPANHAMENTO E REVISAO DO BPC			3.000,00	3.000,00
08.244.0005.2097.0000	MANUTENÇÃO DO CONSELHO TUTELAR			168.100,00	168.100,00
08.244.0005.2113.0000	CENTRO DE REFERENCIA ASSISTENCIA SOCIAL-CRAS			2.000,00	2.000,00
08.244.0005.2115.0000	MANUTENÇÃO DO PROGRAMA IGDBF			70.000,00	70.000,00
08.244.0005.2143.0000	MANUTENÇÃO DO PROGRAMA IGD-SUAS			12.000,00	12.000,00
08.244.0005.2168.0000	PROGRAMA CRIANCA FELIZ			200.000,00	200.000,00
TOTAL		0,00	162.050,00	1.559.700,00	1.721.750,00

**MUNICÍPIO DE BONFIM DO PIAUÍ**

RUA EMÍLIO BAIAO, SN - CNPJ:41.522.210/0001-27

Orçamento Programa - Exercício de 2025

Anexo 06

Página 16

Lei: 355, Data: 04/12/2024

PROGRAMA DE TRABALHO

(Inc.II, § 2º, Art.2º)

02 PREFEITURA MUNICIPAL					
11 SECRETARIA MUNICIPAL DE AGRIC., E ABASTECIMENTO - SEMAB					
Código	Especificação	Operação Especial	Projetos	Atividades	T o t a l
20	Agricultura		621.600,00	496.700,00	1.118.300,00
20	122 Administração Geral		13.000,00	471.000,00	484.000,00
20	122 0003 GESTÃO ADMINISTRATIVA EFICIENTE		13.000,00	471.000,00	484.000,00
20.122.0003.1086.0000	AQUISIÇÃO DE VEÍCULO		5.000,00		5.000,00
20.122.0003.1087.0000	AQUISIÇÃO DE EQUIPAMENTO E MATERIAL PERMANENTE		8.000,00		8.000,00
20.122.0003.2030.0000	ADMINISTRACAO E ENCARGOS DA SECRETARIA			471.000,00	471.000,00
20	451 Infra-Estrutura Urbana		580.000,00		580.000,00
20	451 0009 DESENVOLVIMENTO DA INFRA ESTRUTURA URBANA		580.000,00		580.000,00
20.451.0009.1106.0000	AQUISIÇÃO DE TRATOR E/OU IMPLEMENTOS AGRICOLAS		580.000,00		580.000,00
20	605 Abastecimento		1.000,00	1.500,00	2.500,00
20	605 0011 INCENTIVO AO DESENVOLVIMENTO ECONÔMICO		1.000,00	1.500,00	2.500,00
20.605.0011.1013.0000	CONST., AMPL., REST. E EQUIPAR MERCADOS E FEIRAS		1.000,00		1.000,00
20.605.0011.2034.0000	MANUTENÇÃO DE MERCADOS, FEIRAS E MATADOURO PÚBLICO MUNICIPAL			1.500,00	1.500,00
20	606 Extensão Rural		21.600,00	24.200,00	45.800,00
20	606 0007 DESENVOLVIMENTO E INFRA ESTRUTURA RURAL		21.600,00	200,00	21.800,00
20.606.0007.1053.0000	CONST., AMPLIAR, RESTAURAR E EQUIPAR MATADOURO PÚBLICO		500,00		500,00
20.606.0007.1088.0000	AQUISIÇÃO DE PATRULHA MECANIZADA		10.000,00		10.000,00
20.606.0007.1102.0000	CONST. AMPL. RECUPERAR E EQUIPAR CASA DE FARINHA		100,00		100,00
20.606.0007.1109.0000	REALIZ.DE OBRAS E AQ.DE EQ.P/CENTRO DE FORM DA AGRICULTURA		11.000,00		11.000,00
20.606.0007.2100.0000	APOIA A MANUTENCAO DA EMATER			200,00	200,00
20	606 0011 INCENTIVO AO DESENVOLVIMENTO ECONÔMICO			24.000,00	24.000,00
20.606.0011.2030.0000	ADMINISTRACAO E ENCARGOS DA SECRETARIA			5.000,00	5.000,00
20.606.0011.2175.0000	INVENTIVO E MANUTENÇÃO A AGROPECUÁRIA			19.000,00	19.000,00
20	608 Promoção da Produção Agropecuária		6.000,00		6.000,00
20	608 0009 DESENVOLVIMENTO DA INFRA ESTRUTURA URBANA		5.000,00		5.000,00
20.608.0009.1106.0000	AQUISIÇÃO DE TRATOR E/OU IMPLEMENTOS AGRICOLAS		5.000,00		5.000,00
20	608 0010 QUALIDADE DE VIDA E RESPEITO AO MEIO AMBIENTE		1.000,00		1.000,00
20.608.0010.1104.0000	RECUPERAÇÃO E/O E DESASSOREAMENTO DE BARREIROS		1.000,00		1.000,00
TOTAL		0,00	621.600,00	496.700,00	1.118.300,00



PROGRAMA DE TRABALHO
(Inc.II, § 2º, Art.2º)

02 PREFEITURA MUNICIPAL					
12 SECRETARIA MUNICIPAL DE MEIO AMBIENTE E REC. HÍDRICOS					
Código	Especificação	Operação Especial	Projetos	Atividades	T o t a l
18	Gestão Ambiental		65.000,00	314.000,00	379.000,00
18	122 Administração Geral			286.000,00	286.000,00
18	122 0010 QUALIDADE DE VIDA E RESPEITO AO MEIO AMBIENTE			286.000,00	286.000,00
18.122.0010.2166.0000	MANUTENÇÃO DO DEPARTAMENTO DE MEIO AMBIENTE			286.000,00	286.000,00
18	541 Preservação e Conservação Ambiental		65.000,00	28.000,00	93.000,00
18	541 0010 QUALIDADE DE VIDA E RESPEITO AO MEIO AMBIENTE		65.000,00	28.000,00	93.000,00
18.541.0010.1091.0000	CONSTRUÇÃO E REST. DE ÁREAS DE PRESEVAÇÃO AMBIENTAL		65.000,00		65.000,00
18.541.0010.2029.0000	PRESERVACAO AMBIENTAL DOS PARQUES PUBLICOS			3.000,00	3.000,00
18.541.0010.2176.0000	AÇÕES DE COMBATE AO DESMATAMENTO E AS QUEIMADAS			25.000,00	25.000,00
TOTAL		0,00	65.000,00	314.000,00	379.000,00



PROGRAMA DE TRABALHO
(Inc.II, § 2º, Art.2º)

02 PREFEITURA MUNICIPAL					
13 SECRETARIA MUNICIPAL DE CULTURA					
Código	Especificação	Operação Especial	Projetos	Atividades	T o t a l
13	Cultura		6.500,00	617.900,00	624.400,00
13	392 Difusão Cultural		6.500,00	617.900,00	624.400,00
13	392 0008 TURISMO E PROMOÇÃO CULTURAL		6.500,00	617.900,00	624.400,00
13.392.0008.1043.0000	CONSTRUÇÃO E RESTAURAÇÃO DA BIBLIOTECA PÚBLICA		6.000,00		6.000,00
13.392.0008.1044.0000	AQUISIÇÃO DE ACERVO PARA BIBLIOTECA PÚBLICA		500,00		500,00
13.392.0008.2084.0000	MANUTENÇÃO DO DEPARTAMENTO DE CULTURA			182.500,00	182.500,00
13.392.0008.2085.0000	APOIO AS ATIVIDADES CULTURAIS DO MUNICÍPIO			435.400,00	435.400,00
TOTAL		0,00	6.500,00	617.900,00	624.400,00



PROGRAMA DE TRABALHO
(Inc.II, § 2º, Art.2º)

02 PREFEITURA MUNICIPAL					
14 SECRETARIA MUNICIPAL DE ESPORTE, LAZER, JUVENTUDE E TURISMO					
Código	Especificação	Operação Especial	Projetos	Atividades	T o t a l
23	Comércio e Serviços		3.000,00	29.000,00	32.000,00
23	695 Turismo		3.000,00	29.000,00	32.000,00
23	695 0008 TURISMO E PROMOÇÃO CULTURAL		3.000,00	29.000,00	32.000,00
23.695.0008.1074.0000	IMPL.SISTEMA DE INFRA-ESTRUTURA TURÍSTICA NO MUNICÍPIO		3.000,00		3.000,00
23.695.0008.2165.0000	MANUTENÇÃO DO DEPARTAMENTO DE TURISMO			29.000,00	29.000,00
27	Desporto e Lazer		128.000,00	422.000,00	550.000,00
27	813 Lazer		128.000,00	422.000,00	550.000,00
27	813 0004 ESPORTE E LAZER-INFR. E MODERNIZAÇÃO ESPORTIVA		112.000,00	422.000,00	534.000,00
27.813.0004.1045.0000	CONSTRUIR, AMPLIAR E RECUPERAR CAMPO DE FUTEBOL		51.000,00		51.000,00
27.813.0004.1049.0000	CONST., REFORMAR, AMPLIAR E EQUIPAR ESTÁDIO MUNICIPAL		6.000,00		6.000,00
27.813.0004.1101.0000	CONSTRUIR, AMPL. E RECUP. DE QUADRAS E GINÁSIO DE ESPORTE		55.000,00		55.000,00
27.813.0004.2086.0000	APOIO AO DEPORTO AMADOR			35.000,00	35.000,00
27.813.0004.2087.0000	MANUTENÇÃO DO DEPTO DE ESPORTE E LAZER			387.000,00	387.000,00
27	813 0010 QUALIDADE DE VIDA E RESPEITO AO MEIO AMBIENTE		16.000,00		16.000,00
27.813.0010.1113.0000	CONSTRUIR E EQUIPAR ACADEMIA AO AR LIVRE		16.000,00		16.000,00
TOTAL		0,00	131.000,00	451.000,00	582.000,00
TOTAL GERAL		1.102.280,00	7.155.350,00	34.013.797,73	42.271.427,73

PAULO HENRIQUE VIANA PINDÁIBA
PREFEITO MUNICIPAL
856.872.433-72

PAULO FELIPE GOMES MEIRELES
CONTADOR - CRC-PI 011881/O-3
057.087.833-03



**PROGRAMA DE TRABALHO DO GOVERNO
DEMONSTRATIVO DE FUNÇÕES, SUBFUNÇÕES E PROGRAMAS
POR PROJETOS, ATIVIDADES E OPERAÇÕES ESPECIAIS**
(Inc.II, § 2º, Art.2º)

Lei: 355, Data: 04/12/2024

Código	Especificação	Operação Especial	Projetos	Atividades	T o t a l
01	Legislativa	0,00	69.000,00	1.251.000,00	1.320.000,00
01	031 Ação Legislativa	0,00	69.000,00	1.251.000,00	1.320.000,00
01	031 0013 DESENVOLVIMENTO E MODERNIZAÇÃO LEGISLATIVA	0,00	69.000,00	1.251.000,00	1.320.000,00
01.031.0013.1001.0000	RESTAURAÇÃO, AMPLIAÇÃO DA SEDE DA CÂMARA MUNICIPAL	0,00	20.000,00	0,00	20.000,00
01.031.0013.1036.0000	AQUISIÇÃO DE VEÍCULO	0,00	8.000,00	0,00	8.000,00
01.031.0013.1058.0000	AQUISIÇÃO DE EQUIPAMENTO E MATERIAL PERMANENTE	0,00	40.000,00	0,00	40.000,00
01.031.0013.1059.0000	AQUISIÇÃO DE IMÓVEL	0,00	1.000,00	0,00	1.000,00
01.031.0013.2001.0000	CONTRIBUICAO A ENTIDADES	0,00	0,00	12.525,00	12.525,00
01.031.0013.2002.0000	MANUTENÇÃO DA CÂMARA MUNICIPAL	0,00	0,00	1.088.000,00	1.088.000,00
01.031.0013.2003.0000	ENCARGOS COM ASSESSORIA JURIDICA TEC. ADMINISTRATIVA	0,00	0,00	58.900,00	58.900,00
01.031.0013.2118.0000	PUBLICAÇÃO DE ATOS DO PODER LEGISLATIVO	0,00	0,00	15.525,00	15.525,00
01.031.0013.2144.0000	MANUT. DOS SERVICOS DE CONTROLE INTERNO E CONTABEIS	0,00	0,00	76.050,00	76.050,00
04	Administração	0,00	308.800,00	5.618.898,31	5.927.698,31
04	091 Defesa da Ordem Jurídica	0,00	0,00	221.000,00	221.000,00
04	091 0012 PLANEJAMENTO GOVERNAMENTAL	0,00	0,00	221.000,00	221.000,00
04.091.0012.2004.0000	ENCARGOS COM ASSESSORIA JURIDICA	0,00	0,00	221.000,00	221.000,00
04	121 Planejamento e Orçamento	0,00	0,00	271.500,00	271.500,00
04	121 0003 GESTÃO ADMINISTRATIVA EFICIENTE	0,00	0,00	271.500,00	271.500,00
04.121.0003.2014.0000	MANUT. DOS SERVICOS CONTABEIS	0,00	0,00	271.500,00	271.500,00
04	122 Administração Geral	0,00	303.100,00	4.341.098,31	4.644.198,31
04	122 0003 GESTÃO ADMINISTRATIVA EFICIENTE	0,00	203.100,00	3.119.348,31	3.322.448,31
04.122.0003.1004.0000	REFORMA, AMPLIAÇÃO E RESTAURAÇÃO DA SEDE DA PREFEITURA	0,00	10.000,00	0,00	10.000,00
04.122.0003.1006.0000	AQUISIÇÃO DE EQUIPAMENTOS E MATERIAIS PERMANENTES	0,00	110.000,00	0,00	110.000,00
04.122.0003.1061.0000	AQUISIÇÃO DE EQUIPAMENTO E MATERIAL PERMANENTE	0,00	10.000,00	0,00	10.000,00
04.122.0003.1064.0000	AQUISIÇÃO DE VEÍCULO	0,00	20.000,00	0,00	20.000,00
04.122.0003.1107.0000	AQUISIÇÃO E DESOPROPRIAÇÃO DE IMÓVEIS	0,00	50.100,00	0,00	50.100,00
04.122.0003.1139.0000	AQUISIÇÃO DE EQUIPAMENTO E MATERIAL PERMANENTE	0,00	3.000,00	0,00	3.000,00
04.122.0003.2006.0000	CONTRIBUICAO A ENTIDADE	0,00	0,00	63.500,00	63.500,00
04.122.0003.2010.0000	MANUTENÇÃO E ENCARGOS DA SECRETARIA	0,00	0,00	1.465.048,31	1.465.048,31
04.122.0003.2011.0000	INDENIZACAO ADMINISTRATIVA E SENTENCAS JUDICIAIS	0,00	0,00	951.400,00	951.400,00
04.122.0003.2018.0000	ENCARGOS COM OBRIGACOES PATRONAIS	0,00	0,00	515.000,00	515.000,00
04.122.0003.2022.0000	MANUTENÇÃO DE SERVICOS POSTAIS	0,00	0,00	2.300,00	2.300,00
04.122.0003.2023.0000	ENCARGOS COM A RETRANSMISSÃO DO SINAL DE TV	0,00	0,00	1.500,00	1.500,00
04.122.0003.2024.0000	MANUTENÇÃO DOS SERVIÇOS DE RADIODIFUSÃO	0,00	0,00	1.000,00	1.000,00
04.122.0003.2121.0000	MANUTENÇÃO DO DEPARTAMENTO DE ALMOX. E PATRIMÔNIO	0,00	0,00	600,00	600,00
04.122.0003.2124.0000	ENCARGO C/ ASSINATURA DE REVISTAS E JORNAIS	0,00	0,00	1.100,00	1.100,00
04.122.0003.2154.0000	MANUTENÇÃO E ENCARGOS DA PROCURADORIA GERAL DO MUNICÍPIO	0,00	0,00	400,00	400,00
04.122.0003.2160.0000	MANUTENÇÃO E ENCARGOS DA OUVIDORIA GERAL DO MUNICÍPIO	0,00	0,00	115.500,00	115.500,00
04.122.0003.2163.0000	ENCARGOS COM ASSINATURAS DE INFORMATIVOS, REVISTAS	0,00	0,00	2.000,00	2.000,00
04	122 0009 DESENVOLVIMENTO DA INFRA ESTRUTURA URBANA	0,00	100.000,00	24.750,00	124.750,00
04.122.0009.1141.0000	AQUISIÇÃO DE VEÍCULOS	0,00	100.000,00	0,00	100.000,00
04.122.0009.2053.0000	ADMINISTRAÇÃO E ENCARGOS DO SECRETARIA	0,00	0,00	24.750,00	24.750,00



**PROGRAMA DE TRABALHO DO GOVERNO
DEMONSTRATIVO DE FUNÇÕES, SUBFUNÇÕES E PROGRAMAS
POR PROJETOS, ATIVIDADES E OPERAÇÕES ESPECIAIS**
(Inc.II, § 2º, Art.2º)

Lei: 355, Data: 04/12/2024

Código	Especificação	Operação Especial	Projetos	Atividades	T o t a l
04	Administração	0,00	308.800,00	5.618.898,31	5.927.698,31
04	122 Administração Geral	0,00	303.100,00	4.341.098,31	4.644.198,31
04	122 0012 PLANEJAMENTO GOVERNAMENTAL	0,00	0,00	1.197.000,00	1.197.000,00
04.122.0012.2005.0000	MANUTENÇÃO DO GABINETE DO PREFEITO	0,00	0,00	1.011.000,00	1.011.000,00
04.122.0012.2150.0000	MANUTENÇÃO DO GABINETE DO VICE-PREFEITO	0,00	0,00	186.000,00	186.000,00
04	123 Administração Financeira	0,00	0,00	1.400,00	1.400,00
04	123 0003 GESTÃO ADMINISTRATIVA EFICIENTE	0,00	0,00	1.400,00	1.400,00
04.123.0003.2012.0000	MANUTENÇÃO DO DEPARTAMENTO DE TRIBUTAÇÃO	0,00	0,00	1.400,00	1.400,00
04	124 Controle Interno	0,00	3.000,00	186.000,00	189.000,00
04	124 0003 GESTÃO ADMINISTRATIVA EFICIENTE	0,00	3.000,00	186.000,00	189.000,00
04.124.0003.1069.0000	AQUIS. DE EQUIP. E MAT. PERMANENTE-CONTROLADORIA GERAL	0,00	3.000,00	0,00	3.000,00
04.124.0003.2039.0000	MANUTENÇÃO DOS SERVIÇOS DA CONTROLADORIA GERAL DO MUNICÍPIO	0,00	0,00	186.000,00	186.000,00
04	128 Formação de Recursos Humanos	0,00	0,00	5.000,00	5.000,00
04	128 0003 GESTÃO ADMINISTRATIVA EFICIENTE	0,00	0,00	5.000,00	5.000,00
04.128.0003.2013.0000	TREINAMENTO E CAPACITACAO DE PESSOAL	0,00	0,00	5.000,00	5.000,00
04	131 Comunicação Social	0,00	0,00	80.500,00	80.500,00
04	131 0003 GESTÃO ADMINISTRATIVA EFICIENTE	0,00	0,00	80.500,00	80.500,00
04.131.0003.2122.0000	ENCARGOS COM PUBLICAÇÕES DE EDITAIS E NOTAS	0,00	0,00	80.500,00	80.500,00
04	153 Defesa Terrestre	0,00	0,00	4.200,00	4.200,00
04	153 0003 GESTÃO ADMINISTRATIVA EFICIENTE	0,00	0,00	4.200,00	4.200,00
04.153.0003.2008.0000	ADMINISTRACAO DA JUNTA DO SERVICO MILITAR	0,00	0,00	4.200,00	4.200,00
04	181 Policiamento	0,00	500,00	113.900,00	114.400,00
04	181 0003 GESTÃO ADMINISTRATIVA EFICIENTE	0,00	500,00	113.900,00	114.400,00
04.181.0003.1063.0000	AQUISIÇÃO DE EQUIP. E MAT. PERMANENTE - GUARDA MUNICIPAL	0,00	500,00	0,00	500,00
04.181.0003.2009.0000	ENCARGOS COM A SEGURANCA PUBLICA	0,00	0,00	113.600,00	113.600,00
04.181.0003.2120.0000	MANUTENÇÃO DA GUARDA MUNICIPAL	0,00	0,00	300,00	300,00
04	301 Atenção Básica	0,00	2.200,00	0,00	2.200,00
04	301 0003 GESTÃO ADMINISTRATIVA EFICIENTE	0,00	2.200,00	0,00	2.200,00
04.301.0003.1035.0000	AQUISIÇÃO DE AMBULÂNCIA	0,00	1.000,00	0,00	1.000,00
04.301.0003.1038.0000	AQUISIÇÃO DE VEÍCULO	0,00	1.000,00	0,00	1.000,00
04.301.0003.1076.0000	CONSTRUIR, REST, REFORMAR E EQUIPAR POSTOS DE SAÚDE	0,00	200,00	0,00	200,00
04	302 Assistência Hospitalar e Ambulatorial	0,00	0,00	4.300,00	4.300,00
04	302 0003 GESTÃO ADMINISTRATIVA EFICIENTE	0,00	0,00	4.300,00	4.300,00
04.302.0003.2063.0000	ADMINISTRAÇÃO MUNICIPAL DE SAÚDE	0,00	0,00	4.300,00	4.300,00
04	752 Energia Elétrica	0,00	0,00	390.000,00	390.000,00



**PROGRAMA DE TRABALHO DO GOVERNO
DEMONSTRATIVO DE FUNÇÕES, SUBFUNÇÕES E PROGRAMAS
POR PROJETOS, ATIVIDADES E OPERAÇÕES ESPECIAIS**
(Inc.II, § 2º, Art.2º)

Lei: 355, Data: 04/12/2024

Código	Especificação	Operação Especial	Projetos	Atividades	T o t a l
04	Administração	0,00	308.800,00	5.618.898,31	5.927.698,31
04	752 Energia Elétrica	0,00	0,00	390.000,00	390.000,00
04	752 0003 GESTÃO ADMINISTRATIVA EFICIENTE	0,00	0,00	390.000,00	390.000,00
04.752.0003.2016.0000	ENCARGOS COM A ENERGIA ELÉTRICA	0,00	0,00	390.000,00	390.000,00
08	Assistência Social	0,00	162.050,00	1.559.700,00	1.721.750,00
08	243 Assistência à Criança e ao Adolescente	0,00	0,00	40.000,00	40.000,00
08	243 0005 GESTÃO DA ASSISTÊNCIA SOCIAL	0,00	0,00	40.000,00	40.000,00
08.243.0005.2112.0000	AÇÕES DE MEDIDAS SÓCIO EDUCATIVAS PARA CRIANÇAS E ADOLESCENTES	0,00	0,00	15.000,00	15.000,00
08.243.0005.2129.0000	AÇÕES DE GARANTIA DOS DIRETOS DAS CRIANÇAS E ADOLESCENTES	0,00	0,00	25.000,00	25.000,00
08	244 Assistência Comunitária	0,00	162.050,00	1.519.700,00	1.681.750,00
08	244 0003 GESTÃO ADMINISTRATIVA EFICIENTE	0,00	56.000,00	602.500,00	658.500,00
08.244.0003.1037.0000	AQUISIÇÃO DE EQUIPAMENTO E MATERIAL PERMANENTE	0,00	5.000,00	0,00	5.000,00
08.244.0003.1082.0000	CONSTRUIR, REST. E EQUIPAR PRÉDIO DE RESP. DA SEMAS	0,00	41.000,00	0,00	41.000,00
08.244.0003.1133.0000	AQUISIÇÃO DE VEÍCULO	0,00	10.000,00	0,00	10.000,00
08.244.0003.2071.0000	MANUTENÇÃO E ENCARGOS DA SECRETARIA	0,00	0,00	579.500,00	579.500,00
08.244.0003.2131.0000	MANUTENÇÃO DOS SERVIÇOS FUNERÁRIOS	0,00	0,00	23.000,00	23.000,00
08	244 0005 GESTÃO DA ASSISTÊNCIA SOCIAL	0,00	106.050,00	917.200,00	1.023.250,00
08.244.0005.1083.0000	AQUISIÇÃO DE MATERIAS E EQUIPAMENTOS PERMANENTE	0,00	32.000,00	0,00	32.000,00
08.244.0005.1089.0000	CONST. AMPL. REST. E EQUIPAR PRÉDIOS DA ASSIST. SOCIAL	0,00	74.050,00	0,00	74.050,00
08.244.0005.2073.0000	MANUTENÇÃO DA PROTEÇÃO SOCIAL BÁSICA - PSB	0,00	0,00	185.000,00	185.000,00
08.244.0005.2078.0000	PROT.SOCIAL ESPECIAL A PESSOA DEFICIENTE- PSE P DEFICIENTE	0,00	0,00	1.400,00	1.400,00
08.244.0005.2079.0000	ADMINISTRAÇÃO E MANUTENÇÃO DO FMAS	0,00	0,00	275.700,00	275.700,00
08.244.0005.2082.0000	ACOMPANHAMENTO E REVISAO DO BPC	0,00	0,00	3.000,00	3.000,00
08.244.0005.2097.0000	MANUTENÇÃO DO CONSELHO TUTELAR	0,00	0,00	168.100,00	168.100,00
08.244.0005.2113.0000	CENTRO DE REFERENCIA ASSISTENCIA SOCIAL-CRAS	0,00	0,00	2.000,00	2.000,00
08.244.0005.2115.0000	MANUTENÇÃO DO PROGRAMA IGDBF	0,00	0,00	70.000,00	70.000,00
08.244.0005.2143.0000	MANUTENÇÃO DO PROGRAMA IGD-SUAS	0,00	0,00	12.000,00	12.000,00
08.244.0005.2168.0000	PROGRAMA CRIANCA FELIZ	0,00	0,00	200.000,00	200.000,00
10	Saúde	0,00	617.050,00	7.681.550,00	8.298.600,00
10	301 Atenção Básica	0,00	567.050,00	6.659.550,00	7.226.600,00



**PROGRAMA DE TRABALHO DO GOVERNO
DEMONSTRATIVO DE FUNÇÕES, SUBFUNÇÕES E PROGRAMAS
POR PROJETOS, ATIVIDADES E OPERAÇÕES ESPECIAIS**
(Inc.II, § 2º, Art.2º)

Lei: 355, Data: 04/12/2024

Código	Especificação	Operação Especial	Projetos	Atividades	T o t a l
10	Saúde	0,00	617.050,00	7.681.550,00	8.298.600,00
10	301	Atenção Básica	0,00	6.659.550,00	7.226.600,00
10	301	0002	PROMOÇÃO A SAÚDE DE QUALIDADE	6.659.550,00	7.226.600,00
10.301.0002.1039.0000	CONSTRUÇÃO, AMPLIAÇÃO E RESTAURAÇÃO DE POSTOS DE SAÚDE	0,00	150.000,00	0,00	150.000,00
10.301.0002.1040.0000	AQUIS. DE EQUIPAMENTOS E MAT. PERMANENTES P/ SAÚDE	0,00	103.000,00	0,00	103.000,00
10.301.0002.1077.0000	AQUISIÇÃO DE IMÓVEL	0,00	8.000,00	0,00	8.000,00
10.301.0002.1078.0000	AQUISIÇÃO DE VEÍCULO	0,00	50.000,00	0,00	50.000,00
10.301.0002.1079.0000	CONST. REST. REFORMA E EQUIPAR CONSULTORIO ODONTOLÓGICO	0,00	2.000,00	0,00	2.000,00
10.301.0002.1103.0000	CONST. RECUP. REST. E EQUIPAR LABORATÓRIO MUNICIPAL	0,00	4.000,00	0,00	4.000,00
10.301.0002.1125.0000	CONSTRUIR E EQUIPAR ACADEMIA DE SAÚDE	0,00	1.000,00	0,00	1.000,00
10.301.0002.1127.0000	CONSTRUIR, RESTAURAR E EQUIPAR PRÉDIO DE RESP. DA SEC. DE SAÚDE	0,00	123.000,00	0,00	123.000,00
10.301.0002.1129.0000	AQUISIÇÃO DE UNIDADE MOVEL DE SAÚDE	0,00	40.000,00	0,00	40.000,00
10.301.0002.1140.0000	AQUISIÇÃO DE AMBULÂNCIA	0,00	86.050,00	0,00	86.050,00
10.301.0002.2074.0000	MANUTENÇÃO DO PROG. PREVINE BRASIL	0,00	0,00	70.000,00	70.000,00
10.301.0002.2093.0000	MANUTENÇÃO DO PROGRAMA DE SAUDE DA FAMILIA - PSF	0,00	0,00	460.000,00	460.000,00
10.301.0002.2094.0000	PROGRAMA DE AGENTES COMUNITARIOS DE SAUDE - PACS	0,00	0,00	420.000,00	420.000,00
10.301.0002.2095.0000	MANUTENÇÃO DO PROGRAMA DE SAUDE BUCAL- PSB	0,00	0,00	210.000,00	210.000,00
10.301.0002.2099.0000	NUCLEIO DE APOIO A SAUDE DA FAMILIA-NASF	0,00	0,00	1.500,00	1.500,00
10.301.0002.2136.0000	MANUTENÇÃO LABORATÓRIO MUNICIPAL	0,00	0,00	11.500,00	11.500,00
10.301.0002.2140.0000	PROGRAMA SAÚDE NA ESCOLA - PSE	0,00	0,00	3.000,00	3.000,00
10.301.0002.2148.0000	MANUTENÇÃO DE UNIDADES DE SAÚDE	0,00	0,00	38.000,00	38.000,00
10.301.0002.2169.0000	MANUTENÇÃO COFINANCIAMENTO	0,00	0,00	185.000,00	185.000,00
10.301.0002.2170.0000	ENFRENTAMENTO DA EMERGENCIA COVID-19	0,00	0,00	50,00	50,00
10.301.0002.2171.0000	MANUTENÇÃO DO SISTEMA DE SAÚDE DO MUNICÍPIO	0,00	0,00	5.260.500,00	5.260.500,00
10	302	Assistência Hospitalar e Ambulatorial	0,00	5.000,00	55.000,00
10	302	0002	PROMOÇÃO A SAÚDE DE QUALIDADE	5.000,00	55.000,00
10.302.0002.1129.0000	AQUISIÇÃO DE UNIDADE MOVEL DE SAÚDE	0,00	50.000,00	0,00	50.000,00
10.302.0002.2098.0000	SERVICO DE ATENDIMENTO MOVEL AS URGENCIAS-SAMU	0,00	0,00	5.000,00	5.000,00
10	303	Suporte Profilático e Terapêutico	0,00	0,00	806.000,00
10	303	0002	PROMOÇÃO A SAÚDE DE QUALIDADE	806.000,00	806.000,00
10.303.0002.2066.0000	AQUISIÇÃO DE MATERIAIS E MEDICAMENTOS	0,00	0,00	751.000,00	751.000,00
10.303.0002.2172.0000	PROGRAMA FARMÁCIA BÁSICA	0,00	0,00	55.000,00	55.000,00
10	304	Vigilância Sanitária	0,00	0,00	11.000,00
10	304	0002	PROMOÇÃO A SAÚDE DE QUALIDADE	11.000,00	11.000,00
10.304.0002.2070.0000	ENCARGOS COM VIGILANCIA E INSPECAO SANITARIA	0,00	0,00	11.000,00	11.000,00
10	305	Vigilância Epidemiológica	0,00	0,00	200.000,00
10	305	0002	PROMOÇÃO A SAÚDE DE QUALIDADE	200.000,00	200.000,00
10.305.0002.2068.0000	MANUT. E ENCARGOS COM A VIGILANCIA EM SAÚDE	0,00	0,00	200.000,00	200.000,00
12	Educação	0,00	893.650,00	13.218.149,42	14.111.799,42
12	361	Ensino Fundamental	0,00	10.386.549,42	10.948.199,42

**MUNICÍPIO DE BONFIM DO PIAUÍ**

RUA EMILIO BAIÃO, SN - CNPJ:41.522.210/0001-27

Orçamento Programa - Exercício de 2025

Anexo 07

Página 5

**PROGRAMA DE TRABALHO DO GOVERNO
DEMONSTRATIVO DE FUNÇÕES, SUBFUNÇÕES E PROGRAMAS
POR PROJETOS, ATIVIDADES E OPERAÇÕES ESPECIAIS**

Lei: 355, Data: 04/12/2024

(Inc.II, § 2º, Art.2º)

Código	Especificação	Operação Especial	Projetos	Atividades	T o t a l
12	Educação	0,00	893.650,00	13.218.149,42	14.111.799,42
12	361 Ensino Fundamental	0,00	561.650,00	10.386.549,42	10.948.199,42
12	361 0001 DESENVOLVIMENTO DA EDUCAÇÃO DE QUALIDADE	0,00	561.650,00	10.386.549,42	10.948.199,42
12.361.0001.1015.0000	CONSTRUÇÃO, AMPL., E REST. DE UNIDADES ESCOLARES	0,00	104.000,00	0,00	104.000,00
12.361.0001.1016.0000	AQUIS. DE EQUIP. E MAT. PERMANENTE P/ UNIDADES ESCOLARES	0,00	24.000,00	0,00	24.000,00
12.361.0001.1050.0000	CONSTRUIR, AMPLIAR, RESTAURAR E EQUIPAR UNIDADES ESCOLARES	0,00	360.000,00	0,00	360.000,00
12.361.0001.1051.0000	AQUISIÇÃO DE VEÍCULOS	0,00	1.000,00	0,00	1.000,00
12.361.0001.1071.0000	CONST., REST. E EQUIPAR PRE- DIOS DA SEC. DE EDUCAÇÃO	0,00	33.000,00	0,00	33.000,00
12.361.0001.1072.0000	AQUISIÇÃO DE VEÍCULO	0,00	13.550,00	0,00	13.550,00
12.361.0001.1075.0000	AQUISIÇÃO DE BENS IMÓVEIS	0,00	15.000,00	0,00	15.000,00
12.361.0001.1112.0000	CONSTRUIR E EQUIPAR QUADRAS EM UNIDADES ESCOLARES	0,00	10.000,00	0,00	10.000,00
12.361.0001.1124.0000	CONSTRUIR, AMPL.REST.E EQUIPAR BIBLIOTECA EM UNID.ESCOLARES	0,00	1.100,00	0,00	1.100,00
12.361.0001.2037.0000	ADMINISTRACAO DO ENSINO FUNDAMENTAL	0,00	0,00	1.475.600,00	1.475.600,00
12.361.0001.2040.0000	MANUTENÇÃO DO PROG. NACIONAL DE ALIMENTAÇÃO ESCOLAR - PNAE	0,00	0,00	140.000,00	140.000,00
12.361.0001.2041.0000	MANUTENÇÃO DO PROG. NACIONAL DE TRANSPORTE ESCOLAR - PNATE	0,00	0,00	231.000,00	231.000,00
12.361.0001.2069.0000	OUTRAS DESPESAS DE CUSTEIO FUNDEB - FUNDAMENTAL	0,00	0,00	254.500,00	254.500,00
12.361.0001.2083.0000	MANUTENÇÃO DOS SERVIÇOS DE TRANSPORTE ESCOLAR	0,00	0,00	280.500,00	280.500,00
12.361.0001.2089.0000	MANUTENÇÃO E ENGARGOS COM ENS. FUNDAMENTAL - FUNDEB	0,00	0,00	7.426.000,00	7.426.000,00
12.361.0001.2091.0000	TREINAMENTO E QUALIFICACAO	0,00	0,00	4.000,00	4.000,00
12.361.0001.2101.0000	CONTRIBUICAO SALARIO EDUCACAO - QSE	0,00	0,00	570.149,42	570.149,42
12.361.0001.2102.0000	MANUTENÇÃO DO PROGRAMA DINHEIRO DIRETO NA ESCOLA - PDDE	0,00	0,00	4.800,00	4.800,00
12	365 Educação Infantil	0,00	327.000,00	2.720.250,00	3.047.250,00
12	365 0001 DESENVOLVIMENTO DA EDUCAÇÃO DE QUALIDADE	0,00	327.000,00	2.720.250,00	3.047.250,00
12.365.0001.1019.0000	CONSTRUÇÃO, AMPLIAÇÃO, RESTAURAÇÃO E EQUIPAR CRECHES	0,00	35.000,00	0,00	35.000,00
12.365.0001.1033.0000	CONSTRUIR, AMPLIAR, RESTAURAR E EQUIPAR CRECHES	0,00	180.000,00	0,00	180.000,00
12.365.0001.1042.0000	CONSTRUIR, AMPLIAR, RESTAURAR E EQUIPAR PRÉ-ESCOLAR	0,00	80.000,00	0,00	80.000,00
12.365.0001.1090.0000	CONSTRUIR, RESTAURAR E EQUIPAR PRÉ-ESCOLA	0,00	32.000,00	0,00	32.000,00
12.365.0001.2033.0000	OUTRAS DESPESAS DE CUSTEIO FUNDEB - CRECHE	0,00	0,00	90.200,00	90.200,00
12.365.0001.2035.0000	MANUTENÇÃO E ENCARGOS DO ENSINO INFANTIL - FUNDEB	0,00	0,00	522.000,00	522.000,00
12.365.0001.2038.0000	OUTRAS DESPESAS DE CUSTEIO FUNDEB - PRE ESCOLAR	0,00	0,00	133.600,00	133.600,00
12.365.0001.2040.0000	MANUTENÇÃO DO PROG. NACIONAL DE ALIMENTAÇÃO ESCOLAR - PNAE	0,00	0,00	70.800,00	70.800,00
12.365.0001.2045.0000	MANUTENÇÃO DO ENSINO INFANTIL - CRECHE	0,00	0,00	226.600,00	226.600,00
12.365.0001.2046.0000	MANUTENÇÃO DO ENSINO PRE- ESCOLAR	0,00	0,00	54.550,00	54.550,00
12.365.0001.2051.0000	MANUTENÇÃO E ENCARGOS COM ENSINO PRE- ESCOLAR - FUNDEB	0,00	0,00	1.622.500,00	1.622.500,00
12	366 Educação de Jovens e Adultos	0,00	0,00	24.700,00	24.700,00
12	366 0001 DESENVOLVIMENTO DA EDUCAÇÃO DE QUALIDADE	0,00	0,00	24.700,00	24.700,00
12.366.0001.2047.0000	MANUTENÇÃO DO PROGRAMA EDUCAÇÃO DE JOVENS E ADULTOS	0,00	0,00	19.600,00	19.600,00
12.366.0001.2109.0000	OUTRAS DESPESAS DE CUSTEIO FUNDEB - EJA	0,00	0,00	5.100,00	5.100,00
12	367 Educação Especial	0,00	0,00	54.300,00	54.300,00



**PROGRAMA DE TRABALHO DO GOVERNO
DEMONSTRATIVO DE FUNÇÕES, SUBFUNÇÕES E PROGRAMAS
POR PROJETOS, ATIVIDADES E OPERAÇÕES ESPECIAIS**
(Inc.II, § 2º, Art.2º)

Lei: 355, Data: 04/12/2024

Código	Especificação	Operação Especial	Projetos	Atividades	T o t a l
12	Educação	0,00	893.650,00	13.218.149,42	14.111.799,42
12	367 Educação Especial	0,00	0,00	54.300,00	54.300,00
12	367 0001 DESENVOLVIMENTO DA EDUCAÇÃO DE QUALIDADE	0,00	0,00	54.300,00	54.300,00
12.367.0001.2050.0000	ENCARGOS COM A EDUCACAO ESPECIAL	0,00	0,00	28.700,00	28.700,00
12.367.0001.2107.0000	OUTRAS DESPESAS DE CUSTEIO FUNDEB - EDUCAÇÃO ESPECIAL	0,00	0,00	2.300,00	2.300,00
12.367.0001.2108.0000	MANUTENÇÃO DA EDUCAÇÃO ESPECIAL - FUNDEB	0,00	0,00	11.300,00	11.300,00
12.367.0001.2110.0000	MANUTENÇÃO DA EDUCAÇÃO DE JOVENS E ADULTOS - FUNDEB	0,00	0,00	12.000,00	12.000,00
12	368 Educação Básica	0,00	5.000,00	32.350,00	37.350,00
12	368 0001 DESENVOLVIMENTO DA EDUCAÇÃO DE QUALIDADE	0,00	5.000,00	32.350,00	37.350,00
12.368.0001.1017.0000	AQUISIÇÃO DE BENS IMÓVEIS	0,00	5.000,00	0,00	5.000,00
12.368.0001.2036.0000	ADMINISTRACAO E ENCARGOS DA SECRETARIA	0,00	0,00	32.350,00	32.350,00
13	Cultura	0,00	6.500,00	617.900,00	624.400,00
13	392 Difusão Cultural	0,00	6.500,00	617.900,00	624.400,00
13	392 0008 TURISMO E PROMOÇÃO CULTURAL	0,00	6.500,00	617.900,00	624.400,00
13.392.0008.1043.0000	CONSTRUÇÃO E RESTAURAÇÃO DA BIBLIOTECA PÚBLICA	0,00	6.000,00	0,00	6.000,00
13.392.0008.1044.0000	AQUISIÇÃO DE ACERVO PARA BIBLIOTECA PÚBLICA	0,00	500,00	0,00	500,00
13.392.0008.2084.0000	MANUTENÇÃO DO DEPARTAMENTO DE CULTURA	0,00	0,00	182.500,00	182.500,00
13.392.0008.2085.0000	APOIO AS ATIVIDADES CULTURAIS DO MUNICÍPIO	0,00	0,00	435.400,00	435.400,00
15	Urbanismo	0,00	3.014.700,00	2.592.800,00	5.607.500,00
15	121 Planejamento e Orçamento	0,00	0,00	2.100,00	2.100,00
15	121 0012 PLANEJAMENTO GOVERNAMENTAL	0,00	0,00	2.100,00	2.100,00
15.121.0012.2052.0000	IMPLANTAÇÃO DO PLANO DIRETOR	0,00	0,00	2.100,00	2.100,00
15	122 Administração Geral	0,00	324.000,00	1.690.000,00	2.014.000,00
15	122 0003 GESTÃO ADMINISTRATIVA EFICIENTE	0,00	0,00	1.547.000,00	1.547.000,00
15.122.0003.2053.0000	ADMINISTRAÇÃO E ENCARGOS DO SECRETARIA	0,00	0,00	1.547.000,00	1.547.000,00
15	122 0009 DESENVOLVIMENTO DA INFRA ESTRUTURA URBANA	0,00	324.000,00	143.000,00	467.000,00
15.122.0009.1022.0000	CONSTRUÇÃO E RESTAURAÇÃO DE OBRAS PÚBLICAS MUNICIPAIS	0,00	297.000,00	0,00	297.000,00
15.122.0009.1023.0000	AQUISIÇÃO DE EQUIPAMENTOS E MATERIAIS PERMANENTES	0,00	6.000,00	0,00	6.000,00
15.122.0009.1141.0000	AQUISIÇÃO DE VEÍCULOS	0,00	21.000,00	0,00	21.000,00
15.122.0009.2053.0000	ADMINISTRAÇÃO E ENCARGOS DO SECRETARIA	0,00	0,00	143.000,00	143.000,00
15	451 Infra-Estrutura Urbana	0,00	2.523.500,00	371.700,00	2.895.200,00



**PROGRAMA DE TRABALHO DO GOVERNO
DEMONSTRATIVO DE FUNÇÕES, SUBFUNÇÕES E PROGRAMAS
POR PROJETOS, ATIVIDADES E OPERAÇÕES ESPECIAIS**
(Inc.II, § 2º, Art.2º)

Lei: 355, Data: 04/12/2024

Código	Especificação	Operação Especial	Projetos	Atividades	T o t a l
15	Urbanismo	0,00	3.014.700,00	2.592.800,00	5.607.500,00
15	451 Infra-Estrutura Urbana	0,00	2.523.500,00	371.700,00	2.895.200,00
15	451 0009 DESENVOLVIMENTO DA INFRA ESTRUTURA URBANA	0,00	2.523.500,00	371.700,00	2.895.200,00
15.451.0009.1020.0000	CONSTRUÇÃO E RECUPERAÇÃO DE CALÇAMENTOS	0,00	100.000,00	0,00	100.000,00
15.451.0009.1022.0000	CONSTRUÇÃO E RESTAURAÇÃO DE OBRAS PÚBLICAS MUNICIPAIS	0,00	1.285.000,00	0,00	1.285.000,00
15.451.0009.1026.0000	CONST. E REST. PRAÇAS, PARQUES, JARDINS E OUTROS LOGRADOUROS	0,00	40.000,00	0,00	40.000,00
15.451.0009.1031.0000	IMPLANTAÇÃO E AMPLIAÇÃO DA ELETRIFICAÇÃO URBANA/RURAL	0,00	4.000,00	0,00	4.000,00
15.451.0009.1032.0000	CONSTRUÇÃO E RECUPERAÇÃO DE ESTRADAS VICINAIS	0,00	890.000,00	0,00	890.000,00
15.451.0009.1056.0000	CONST.E REST. DE PONTES, PASSAGENS MOLHADAS E BUEIROS	0,00	2.000,00	0,00	2.000,00
15.451.0009.1067.0000	CONST., REST., AMPLIAR E EQUIPAR TERMINAL RODOVIÁRIO	0,00	500,00	0,00	500,00
15.451.0009.1092.0000	CONSTRUÇÃO E RESTAURAÇÃO DE UM ESPAÇO MULTIEVENTOS	0,00	1.000,00	0,00	1.000,00
15.451.0009.1116.0000	CONSTRUÇÃO DE PORTAL PÚBLICO	0,00	1.000,00	0,00	1.000,00
15.451.0009.1118.0000	CONSTRUÇÃO E PAV. DE VIAS E OUTROS LOGRADOUROS PÚBLICOS	0,00	200.000,00	0,00	200.000,00
15.451.0009.2054.0000	URBANIZACAO DE VIAS E OUTROS LOGRAD. PUBLICOS	0,00	0,00	3.000,00	3.000,00
15.451.0009.2060.0000	MANUTENÇÃO DE SERV. DE ILUMIN. PUBLICA	0,00	0,00	327.600,00	327.600,00
15.451.0009.2061.0000	MANUTENÇÃO E CONSERV. DE ESTRADAS VICINAIS E RODOVIAS	0,00	0,00	31.100,00	31.100,00
15.451.0009.2167.0000	CONST.RESTAU. REFORMA OBRAS PUBLICA	0,00	0,00	10.000,00	10.000,00
15	452 Serviços Urbanos	0,00	167.200,00	529.000,00	696.200,00
15	452 0009 DESENVOLVIMENTO DA INFRA ESTRUTURA URBANA	0,00	167.200,00	529.000,00	696.200,00
15.452.0009.1025.0000	AQUISIÇÃO DE EQUIPAMENTOS PARA LIMPEZA PÚBLICA	0,00	5.000,00	0,00	5.000,00
15.452.0009.1026.0000	CONST. E REST. PRAÇAS, PARQUES, JARDINS E OUTROS LOGRADOUROS	0,00	130.200,00	0,00	130.200,00
15.452.0009.1054.0000	CONSTRUIR, REFORMAR E RECUPERAR CEMIT- ÉRIO PÚBLICO	0,00	32.000,00	0,00	32.000,00
15.452.0009.2056.0000	MANUT. DOS SERVIÇOS DE LIMPEZA PÚBLICA	0,00	0,00	146.000,00	146.000,00
15.452.0009.2057.0000	MANUTENÇÃO DO CEMITÉRIO MUNICIPAL/SERVICOS FUNERÁRIOS	0,00	0,00	55.500,00	55.500,00
15.452.0009.2058.0000	MANUT. CONSERV. PRACAS, PARQUES E JARDINS E OUTROS LOG.PUBLI	0,00	0,00	205.000,00	205.000,00
15.452.0009.2060.0000	MANUTENÇÃO DE SERV. DE ILUMIN. PUBLICA	0,00	0,00	122.500,00	122.500,00
16	Habitação	0,00	12.000,00	0,00	12.000,00
16	482 Habitação Urbana	0,00	12.000,00	0,00	12.000,00
16	482 0006 DESENVOLVIMENTO HABITACIONAL	0,00	12.000,00	0,00	12.000,00
16.482.0006.1027.0000	CONST.,REST. E EQUIPAR CASAS POPUL. E MELHORIA HABITACIONAL.	0,00	12.000,00	0,00	12.000,00
17	Saneamento	0,00	1.254.000,00	212.100,00	1.466.100,00
17	122 Administração Geral	0,00	0,00	1.100,00	1.100,00
17	122 0003 GESTÃO ADMINISTRATIVA EFICIENTE	0,00	0,00	1.100,00	1.100,00
17.122.0003.2021.0000	ENCARGOS COM O ABASTECIMENTO DE ÁGUA	0,00	0,00	1.100,00	1.100,00
17	511 Saneamento Básico Rural	0,00	166.000,00	211.000,00	377.000,00



**PROGRAMA DE TRABALHO DO GOVERNO
DEMONSTRATIVO DE FUNÇÕES, SUBFUNÇÕES E PROGRAMAS
POR PROJETOS, ATIVIDADES E OPERAÇÕES ESPECIAIS**
(Inc.II, § 2º, Art.2º)

Lei: 355, Data: 04/12/2024

Código	Especificação	Operação Especial	Projetos	Atividades	T o t a l
17	Saneamento	0,00	1.254.000,00	212.100,00	1.466.100,00
17	511 Saneamento Básico Rural	0,00	166.000,00	211.000,00	377.000,00
17	511 0007 DESENVOLVIMENTO E INFRA ESTRUTURA RURAL	0,00	166.000,00	211.000,00	377.000,00
17.511.0007.1009.0000	CONST., RECUP. E EQUIPAR CHAFARIZES E CAIXAS D AGUAS	0,00	30.000,00	0,00	30.000,00
17.511.0007.1010.0000	PERFURAR, REST. E EQUIPAR POÇOS CACIMBÕES / TUBULARES	0,00	85.000,00	0,00	85.000,00
17.511.0007.1011.0000	CONSTRUIR, RECUP,REST DE AÇUDES,BARRAGENS E BARREIROS	0,00	51.000,00	0,00	51.000,00
17.511.0007.2028.0000	MANUT.DE POCOS, CHAFARIZES E CAIXAS D AGUAS	0,00	0,00	211.000,00	211.000,00
17	512 Saneamento Básico Urbano	0,00	1.088.000,00	0,00	1.088.000,00
17	512 0006 DESENVOLVIMENTO HABITACIONAL	0,00	5.000,00	0,00	5.000,00
17.512.0006.1120.0000	CONSTRUIR, RECUPERAR E AMPLIAR ATERRO SANITÁRIO	0,00	5.000,00	0,00	5.000,00
17	512 0009 DESENVOLVIMENTO DA INFRA ESTRUTURA URBANA	0,00	1.043.000,00	0,00	1.043.000,00
17.512.0009.1012.0000	CONSTRUÇÃO E AMPLIAÇÃO DA REDE DE ABASTECIMENTO D AGUA	0,00	21.000,00	0,00	21.000,00
17.512.0009.1065.0000	CONSTRUIR, RESTAURAR E EQUIPAR UNIDADES SANITÁRIAS	0,00	2.000,00	0,00	2.000,00
17.512.0009.1121.0000	IMPLANTAÇÃO DE MELHORIAS SANITÁRIAS	0,00	1.020.000,00	0,00	1.020.000,00
17	512 0010 QUALIDADE DE VIDA E RESPEITO AO MEIO AMBIENTE	0,00	40.000,00	0,00	40.000,00
17.512.0010.1120.0000	CONSTRUIR, RECUPERAR E AMPLIAR ATERRO SANITÁRIO	0,00	40.000,00	0,00	40.000,00
18	Gestão Ambiental	0,00	65.000,00	314.000,00	379.000,00
18	122 Administração Geral	0,00	0,00	286.000,00	286.000,00
18	122 0010 QUALIDADE DE VIDA E RESPEITO AO MEIO AMBIENTE	0,00	0,00	286.000,00	286.000,00
18.122.0010.2166.0000	MANUTENÇÃO DO DEPARTAMENTO DE MEIO AMBIENTE	0,00	0,00	286.000,00	286.000,00
18	541 Preservação e Conservação Ambiental	0,00	65.000,00	28.000,00	93.000,00
18	541 0010 QUALIDADE DE VIDA E RESPEITO AO MEIO AMBIENTE	0,00	65.000,00	28.000,00	93.000,00
18.541.0010.1091.0000	CONSTRUÇÃO E REST. DE ÁREAS DE PRESESERVAÇÃO AMBIENTAL	0,00	65.000,00	0,00	65.000,00
18.541.0010.2029.0000	PRESEVACAO AMBIENTAL DOS PARQUES PUBLICOS	0,00	0,00	3.000,00	3.000,00
18.541.0010.2176.0000	AÇÕES DE COMBATE AO DESMATAMENTO E AS QUEIMADAS	0,00	0,00	25.000,00	25.000,00
20	Agricultura	0,00	621.600,00	496.700,00	1.118.300,00
20	122 Administração Geral	0,00	13.000,00	471.000,00	484.000,00
20	122 0003 GESTÃO ADMINISTRATIVA EFICIENTE	0,00	13.000,00	471.000,00	484.000,00
20.122.0003.1086.0000	AQUISIÇÃO DE VEÍCULO	0,00	5.000,00	0,00	5.000,00
20.122.0003.1087.0000	AQUISIÇÃO DE EQUIPAMENTO E MATERIAL PERMANTE	0,00	8.000,00	0,00	8.000,00
20.122.0003.2030.0000	ADMINISTRACAO E ENCARGOS DA SECRETARIA	0,00	0,00	471.000,00	471.000,00
20	451 Infra-Estrutura Urbana	0,00	580.000,00	0,00	580.000,00
20	451 0009 DESENVOLVIMENTO DA INFRA ESTRUTURA URBANA	0,00	580.000,00	0,00	580.000,00
20.451.0009.1106.0000	AQUISIÇÃO DE TRATOR E/OU IMPLEMENTOS AGRICOLAS	0,00	580.000,00	0,00	580.000,00
20	605 Abastecimento	0,00	1.000,00	1.500,00	2.500,00



**PROGRAMA DE TRABALHO DO GOVERNO
DEMONSTRATIVO DE FUNÇÕES, SUBFUNÇÕES E PROGRAMAS
POR PROJETOS, ATIVIDADES E OPERAÇÕES ESPECIAIS**
(Inc.II, § 2º, Art.2º)

Lei: 355, Data: 04/12/2024

Código	Especificação	Operação Especial	Projetos	Atividades	T o t a l
20	Agricultura	0,00	621.600,00	496.700,00	1.118.300,00
20	605 Abastecimento	0,00	1.000,00	1.500,00	2.500,00
20	605 0011 INCENTIVO AO DESENVOLVIMENTO ECONÔMICO	0,00	1.000,00	1.500,00	2.500,00
20.605.0011.1013.0000	CONST., AMPL., REST. E EQUIPAR MERCADOS E FEIRAS	0,00	1.000,00	0,00	1.000,00
20.605.0011.2034.0000	MANUTENÇÃO DE MERCADOS, FEIRAS E MATADOURO PÚBLICO MUNICIPAL	0,00	0,00	1.500,00	1.500,00
20	606 Extensão Rural	0,00	21.600,00	24.200,00	45.800,00
20	606 0007 DESENVOLVIMENTO E INFRA ESTRUTURA RURAL	0,00	21.600,00	200,00	21.800,00
20.606.0007.1053.0000	CONST., AMPLIAR, RESTAURAR E EQUIPAR MATADOURO PÚBLICO	0,00	500,00	0,00	500,00
20.606.0007.1088.0000	AQUISIÇÃO DE PATRULHA MECANIZADA	0,00	10.000,00	0,00	10.000,00
20.606.0007.1102.0000	CONST. AMPL. RECUPERAR E EQUIPAR CASA DE FARINHA	0,00	100,00	0,00	100,00
20.606.0007.1109.0000	REALIZ.DE OBRAS E AQ.DE EQ.P/CENTRO DE FORM DA AGRICULTURA	0,00	11.000,00	0,00	11.000,00
20.606.0007.2100.0000	APOIA A MANUTENCAO DA EMATER	0,00	0,00	200,00	200,00
20	606 0011 INCENTIVO AO DESENVOLVIMENTO ECONÔMICO	0,00	0,00	24.000,00	24.000,00
20.606.0011.2030.0000	ADMINISTRACAO E ENCARGOS DA SECRETARIA	0,00	0,00	5.000,00	5.000,00
20.606.0011.2175.0000	INVENTIVO E MANUTENÇÃO A AGROPECUÁRIA	0,00	0,00	19.000,00	19.000,00
20	608 Promoção da Produção Agropecuária	0,00	6.000,00	0,00	6.000,00
20	608 0009 DESENVOLVIMENTO DA INFRA ESTRUTURA URBANA	0,00	5.000,00	0,00	5.000,00
20.608.0009.1106.0000	AQUISIÇÃO DE TRATOR E/OU IMPLEMENTOS AGRICOLAS	0,00	5.000,00	0,00	5.000,00
20	608 0010 QUALIDADE DE VIDA E RESPEITO AO MEIO AMBIENTE	0,00	1.000,00	0,00	1.000,00
20.608.0010.1104.0000	RECUPERAÇÃO E/O E DESASSOREAMENTO DE BARREIROS	0,00	1.000,00	0,00	1.000,00
23	Comércio e Serviços	0,00	3.000,00	29.000,00	32.000,00
23	695 Turismo	0,00	3.000,00	29.000,00	32.000,00
23	695 0008 TURISMO E PROMOÇÃO CULTURAL	0,00	3.000,00	29.000,00	32.000,00
23.695.0008.1074.0000	IMPL.SISTEMA DE INFRA-ESTRUTURA TURÍSTICA NO MUNICÍPIO	0,00	3.000,00	0,00	3.000,00
23.695.0008.2165.0000	MANUTENÇÃO DO DEPARTAMENTO DE TURISMO	0,00	0,00	29.000,00	29.000,00
27	Desporto e Lazer	0,00	128.000,00	422.000,00	550.000,00
27	813 Lazer	0,00	128.000,00	422.000,00	550.000,00
27	813 0004 ESPORTE E LAZER-INFR. E MODERNIZAÇÃO ESPORTIVA	0,00	112.000,00	422.000,00	534.000,00
27.813.0004.1045.0000	CONSTRUIR, AMPLIAR E RECUPERAR CAMPO DE FUTEBOL	0,00	51.000,00	0,00	51.000,00
27.813.0004.1049.0000	CONST., REFORMAR, AMPLIAR E EQUIPAR ESTÁDIO MUNICIPAL	0,00	6.000,00	0,00	6.000,00
27.813.0004.1101.0000	CONSTRUIR, AMPL. E RECUP. DE QUADRAS E GINÁSIO DE ESPORTE	0,00	55.000,00	0,00	55.000,00
27.813.0004.2086.0000	APOIO AO DEPORTO AMADOR	0,00	0,00	35.000,00	35.000,00
27.813.0004.2087.0000	MANUTENÇÃO DO DEPTO DE ESPORTE E LAZER	0,00	0,00	387.000,00	387.000,00
27	813 0010 QUALIDADE DE VIDA E RESPEITO AO MEIO AMBIENTE	0,00	16.000,00	0,00	16.000,00
27.813.0010.1113.0000	CONSTRUIR E EQUIPAR ACADEMIA AO AR LIVRE	0,00	16.000,00	0,00	16.000,00



**PROGRAMA DE TRABALHO DO GOVERNO
DEMONSTRATIVO DE FUNÇÕES, SUBFUNÇÕES E PROGRAMAS
POR PROJETOS, ATIVIDADES E OPERAÇÕES ESPECIAIS**
(Inc.II, § 2º, Art.2º)

Lei: 355, Data: 04/12/2024

Código	Especificação	Operação Especial	Projetos	Atividades	T o t a l
28	Encargos Especiais	822.280,00	0,00	0,00	822.280,00
28	843 Serviço da Dívida Interna	618.500,00	0,00	0,00	618.500,00
28	843 0003 GESTÃO ADMINISTRATIVA EFICIENTE	618.500,00	0,00	0,00	618.500,00
28.843.0003.2026.0000	ENCARGOS DA DIVIDA INTERNA	618.500,00	0,00	0,00	618.500,00
28	846 Outros Encargos Especiais	203.780,00	0,00	0,00	203.780,00
28	846 0003 GESTÃO ADMINISTRATIVA EFICIENTE	203.780,00	0,00	0,00	203.780,00
28.846.0003.2020.0000	ENCARGOS COM PASEP	203.780,00	0,00	0,00	203.780,00
99	Reserva de Contingência	280.000,00	0,00	0,00	280.000,00
99	999 Reserva de Contingência	280.000,00	0,00	0,00	280.000,00
99	999 0999 RESERVA DE CONTINGÊNCIA	280.000,00	0,00	0,00	280.000,00
99.999.0999.2999.0000	RESERVA DE CONTINGENCIA	280.000,00	0,00	0,00	280.000,00
TOTAL		1.102.280,00	7.155.350,00	34.013.797,73	42.271.427,73

PAULO HENRIQUE VIANA PINDAÍBA
PREFEITO MUNICIPAL
856.872.433-72

PAULO FELIPE GOMES MEIRELES
CONTADOR - CRC-PI 011881/O-3
057.087.833-03

**MUNICÍPIO DE BONFIM DO PIAUÍ**

RUA EMILIO BAIÃO, SN - CNPJ:41.522.210/0001-27

Orçamento Programa - Exercício de 2025

Anexo 08

Página 1

Lei: 355, Data: 04/12/2024

**DESPESA POR FUNÇÃO, SUBFUNÇÃO E PROGRAMAS
CONFORME O VÍNCULO COM OS RECURSOS**

(Inc.II, § 2º, Art.2º)

Código	Especificação	Ordinário	Vinculado	Adm. Indireta	T o t a l
01	Legislativa	1.320.000,00			1.320.000,00
01 031	Ação Legislativa	1.320.000,00			1.320.000,00
01 031 0013	DESENVOLVIMENTO E MODERNIZAÇÃO LEGISLATIVA	1.320.000,00			1.320.000,00
04	Administração	5.292.378,31	635.320,00		5.927.698,31
04 091	Defesa da Ordem Jurídica	221.000,00			221.000,00
04 091 0012	PLANEJAMENTO GOVERNAMENTAL	221.000,00			221.000,00
04 121	Planejamento e Orçamento	271.500,00			271.500,00
04 121 0003	GESTÃO ADMINISTRATIVA EFICIENTE	271.500,00			271.500,00
04 122	Administração Geral	4.008.878,31	635.320,00		4.644.198,31
04 122 0003	GESTÃO ADMINISTRATIVA EFICIENTE	2.811.878,31	510.570,00		3.322.448,31
04 122 0009	DESENVOLVIMENTO DA INFRA ESTRUTURA URBANA		124.750,00		124.750,00
04 122 0012	PLANEJAMENTO GOVERNAMENTAL	1.197.000,00			1.197.000,00
04 123	Administração Financeira	1.400,00			1.400,00
04 123 0003	GESTÃO ADMINISTRATIVA EFICIENTE	1.400,00			1.400,00
04 124	Controle Interno	189.000,00			189.000,00
04 124 0003	GESTÃO ADMINISTRATIVA EFICIENTE	189.000,00			189.000,00
04 128	Formação de Recursos Humanos	5.000,00			5.000,00
04 128 0003	GESTÃO ADMINISTRATIVA EFICIENTE	5.000,00			5.000,00
04 131	Comunicação Social	80.500,00			80.500,00
04 131 0003	GESTÃO ADMINISTRATIVA EFICIENTE	80.500,00			80.500,00
04 153	Defesa Terrestre	4.200,00			4.200,00
04 153 0003	GESTÃO ADMINISTRATIVA EFICIENTE	4.200,00			4.200,00
04 181	Policiamento	114.400,00			114.400,00
04 181 0003	GESTÃO ADMINISTRATIVA EFICIENTE	114.400,00			114.400,00
04 301	Atenção Básica	2.200,00			2.200,00
04 301 0003	GESTÃO ADMINISTRATIVA EFICIENTE	2.200,00			2.200,00
04 302	Assistência Hospitalar e Ambulatorial	4.300,00			4.300,00
04 302 0003	GESTÃO ADMINISTRATIVA EFICIENTE	4.300,00			4.300,00
04 752	Energia Elétrica	390.000,00			390.000,00
04 752 0003	GESTÃO ADMINISTRATIVA EFICIENTE	390.000,00			390.000,00
08	Assistência Social	852.700,00	869.050,00		1.721.750,00
08 243	Assistência à Criança e ao Adolescente	10.000,00	30.000,00		40.000,00
08 243 0005	GESTÃO DA ASSISTÊNCIA SOCIAL	10.000,00	30.000,00		40.000,00
08 244	Assistência Comunitária	842.700,00	839.050,00		1.681.750,00
08 244 0003	GESTÃO ADMINISTRATIVA EFICIENTE	658.500,00			658.500,00
08 244 0005	GESTÃO DA ASSISTÊNCIA SOCIAL	184.200,00	839.050,00		1.023.250,00
10	Saúde		8.298.600,00		8.298.600,00
10 301	Atenção Básica		7.226.600,00		7.226.600,00
10 301 0002	PROMOÇÃO A SAÚDE DE QUALIDADE		7.226.600,00		7.226.600,00
10 302	Assistência Hospitalar e Ambulatorial		55.000,00		55.000,00
10 302 0002	PROMOÇÃO A SAÚDE DE QUALIDADE		55.000,00		55.000,00
10 303	Suporte Profilático e Terapêutico		806.000,00		806.000,00
10 303 0002	PROMOÇÃO A SAÚDE DE QUALIDADE		806.000,00		806.000,00

**MUNICÍPIO DE BONFIM DO PIAUÍ**

RUA EMILIO BAIÃO, SN - CNPJ:41.522.210/0001-27

Orçamento Programa - Exercício de 2025

Anexo 08

Página 2

Lei: 355, Data: 04/12/2024

**DESPESA POR FUNÇÃO, SUBFUNÇÃO E PROGRAMAS
CONFORME O VÍNCULO COM OS RECURSOS**

(Inc.II, § 2º, Art.2º)

Código	Especificação	Ordinário	Vinculado	Adm. Indireta	T o t a l
10 304	Vigilância Sanitária		11.000,00		11.000,00
10 304 0002	PROMOÇÃO A SAÚDE DE QUALIDADE		11.000,00		11.000,00
10 305	Vigilância Epidemiológica		200.000,00		200.000,00
10 305 0002	PROMOÇÃO A SAÚDE DE QUALIDADE		200.000,00		200.000,00
12	Educação		14.111.799,42		14.111.799,42
12 361	Ensino Fundamental		10.948.199,42		10.948.199,42
12 361 0001	DESENVOLVIMENTO DA EDUCAÇÃO DE QUALIDADE		10.948.199,42		10.948.199,42
12 365	Educação Infantil		3.047.250,00		3.047.250,00
12 365 0001	DESENVOLVIMENTO DA EDUCAÇÃO DE QUALIDADE		3.047.250,00		3.047.250,00
12 366	Educação de Jovens e Adultos		24.700,00		24.700,00
12 366 0001	DESENVOLVIMENTO DA EDUCAÇÃO DE QUALIDADE		24.700,00		24.700,00
12 367	Educação Especial		54.300,00		54.300,00
12 367 0001	DESENVOLVIMENTO DA EDUCAÇÃO DE QUALIDADE		54.300,00		54.300,00
12 368	Educação Básica		37.350,00		37.350,00
12 368 0001	DESENVOLVIMENTO DA EDUCAÇÃO DE QUALIDADE		37.350,00		37.350,00
13	Cultura	563.000,00	61.400,00		624.400,00
13 392	Difusão Cultural	563.000,00	61.400,00		624.400,00
13 392 0008	TURISMO E PROMOÇÃO CULTURAL	563.000,00	61.400,00		624.400,00
15	Urbanismo	2.372.300,00	3.235.200,00		5.607.500,00
15 121	Planejamento e Orçamento	2.100,00			2.100,00
15 121 0012	PLANEJAMENTO GOVERNAMENTAL	2.100,00			2.100,00
15 122	Administração Geral	1.572.000,00	442.000,00		2.014.000,00
15 122 0003	GESTÃO ADMINISTRATIVA EFICIENTE	1.547.000,00			1.547.000,00
15 122 0009	DESENVOLVIMENTO DA INFRA ESTRUTURA URBANA	25.000,00	442.000,00		467.000,00
15 451	Infra-Estrutura Urbana	284.700,00	2.610.500,00		2.895.200,00
15 451 0009	DESENVOLVIMENTO DA INFRA ESTRUTURA URBANA	284.700,00	2.610.500,00		2.895.200,00
15 452	Serviços Urbanos	513.500,00	182.700,00		696.200,00
15 452 0009	DESENVOLVIMENTO DA INFRA ESTRUTURA URBANA	513.500,00	182.700,00		696.200,00
16	Habitação	11.000,00	1.000,00		12.000,00
16 482	Habitação Urbana	11.000,00	1.000,00		12.000,00
16 482 0006	DESENVOLVIMENTO HABITACIONAL	11.000,00	1.000,00		12.000,00
17	Saneamento	443.100,00	1.023.000,00		1.466.100,00
17 122	Administração Geral	1.100,00			1.100,00
17 122 0003	GESTÃO ADMINISTRATIVA EFICIENTE	1.100,00			1.100,00
17 511	Saneamento Básico Rural	376.000,00	1.000,00		377.000,00
17 511 0007	DESENVOLVIMENTO E INFRA ESTRUTURA RURAL	376.000,00	1.000,00		377.000,00
17 512	Saneamento Básico Urbano	66.000,00	1.022.000,00		1.088.000,00
17 512 0006	DESENVOLVIMENTO HABITACIONAL		5.000,00		5.000,00

**MUNICÍPIO DE BONFIM DO PIAUÍ**

RUA EMILIO BAIÃO, SN - CNPJ:41.522.210/0001-27

Orçamento Programa - Exercício de 2025

Anexo 08

Página 3

Lei: 355, Data: 04/12/2024

**DESPESA POR FUNÇÃO, SUBFUNÇÃO E PROGRAMAS
CONFORME O VÍNCULO COM OS RECURSOS**

(Inc.II, § 2º, Art.2º)

Código	Especificação	Ordinário	Vinculado	Adm. Indireta	T o t a l
17 512 0009	DESENVOLVIMENTO DA INFRA ESTRUTURA URBANA	26.000,00	1.017.000,00		1.043.000,00
17 512 0010	QUALIDADE DE VIDA E RESPEITO AO MEIO AMBIENTE	40.000,00			40.000,00
18	Gestão Ambiental	299.000,00	80.000,00		379.000,00
18 122	Administração Geral	271.000,00	15.000,00		286.000,00
18 122 0010	QUALIDADE DE VIDA E RESPEITO AO MEIO AMBIENTE	271.000,00	15.000,00		286.000,00
18 541	Preservação e Conservação Ambiental	28.000,00	65.000,00		93.000,00
18 541 0010	QUALIDADE DE VIDA E RESPEITO AO MEIO AMBIENTE	28.000,00	65.000,00		93.000,00
20	Agricultura	533.300,00	585.000,00		1.118.300,00
20 122	Administração Geral	484.000,00			484.000,00
20 122 0003	GESTÃO ADMINISTRATIVA EFICIENTE	484.000,00			484.000,00
20 451	Infra-Estrutura Urbana		580.000,00		580.000,00
20 451 0009	DESENVOLVIMENTO DA INFRA ESTRUTURA URBANA		580.000,00		580.000,00
20 605	Abastecimento	2.500,00			2.500,00
20 605 0011	INCENTIVO AO DESENVOLVIMENTO ECONÔMICO	2.500,00			2.500,00
20 606	Extensão Rural	40.800,00	5.000,00		45.800,00
20 606 0007	DESENVOLVIMENTO E INFRA ESTRUTURA RURAL	16.800,00	5.000,00		21.800,00
20 606 0011	INCENTIVO AO DESENVOLVIMENTO ECONÔMICO	24.000,00			24.000,00
20 608	Promoção da Produção Agropecuária	6.000,00			6.000,00
20 608 0009	DESENVOLVIMENTO DA INFRA ESTRUTURA URBANA	5.000,00			5.000,00
20 608 0010	QUALIDADE DE VIDA E RESPEITO AO MEIO AMBIENTE	1.000,00			1.000,00
23	Comércio e Serviços	31.000,00	1.000,00		32.000,00
23 695	Turismo	31.000,00	1.000,00		32.000,00
23 695 0008	TURISMO E PROMOÇÃO CULTURAL	31.000,00	1.000,00		32.000,00
27	Desporto e Lazer	538.000,00	12.000,00		550.000,00
27 813	Lazer	538.000,00	12.000,00		550.000,00
27 813 0004	ESPORTE E LAZER-INF. E MODERNIZAÇÃO ESPORTIVA	523.000,00	11.000,00		534.000,00
27 813 0010	QUALIDADE DE VIDA E RESPEITO AO MEIO AMBIENTE	15.000,00	1.000,00		16.000,00
28	Encargos Especiais	818.500,00	3.780,00		822.280,00
28 843	Serviço da Dívida Interna	618.500,00			618.500,00
28 843 0003	GESTÃO ADMINISTRATIVA EFICIENTE	618.500,00			618.500,00
28 846	Outros Encargos Especiais	200.000,00	3.780,00		203.780,00
28 846 0003	GESTÃO ADMINISTRATIVA EFICIENTE	200.000,00	3.780,00		203.780,00
99	Reserva de Contingência	280.000,00			280.000,00
99 999	Reserva de Contingência	280.000,00			280.000,00
99 999 0999	RESERVA DE CONTINGÊNCIA	280.000,00			280.000,00
TOTAL		13.354.278,31	28.917.149,42	0,00	42.271.427,73



MUNICÍPIO DE BONFIM DO PIAUÍ
RUA EMILIO BAIÃO, SN - CNPJ:41.522.210/0001-27

Orçamento Programa - Exercício de 2025
Anexo 08
Página 4

**DESPESA POR FUNÇÃO, SUBFUNÇÃO E PROGRAMAS
CONFORME O VÍNCULO COM OS RECURSOS**
(Inc.II, § 2º, Art.2º)

Lei: 355, Data: 04/12/2024

Código	Especificação	Ordinário	Vinculado	Adm. Indireta	T o t a l
--------	---------------	-----------	-----------	---------------	-----------

PAULO HENRIQUE VIANA PINDAÍBA
PREFEITO MUNICIPAL
856.872.433-72

PAULO FELIPE GOMES MEIRELES
CONTADOR - CRC-PI 011881/O-3
057.087.833-03

**MUNICÍPIO DE BONFIM DO PIAUÍ**

RUA EMILIO BAIÃO, SN - CNPJ:41.522.210/0001-27

Orçamento Programa - Exercício de 2025

Anexo 09

Página 1

DEMONSTRATIVO DAS DESPESAS POR ORGÃO E FUNÇÕES DE GOVERNO

(Inc. II, § 2º, Art. 2º)

Lei: 355, Data: 04/12/2024

Orgão:	01 01	CÂMARA MUNICIPAL	Valor
Função	01	Legislativa	1.320.000,00
Orgão:	02 01	GABINETE DO PREFEITO	Valor
Função	04	Administração	1.434.100,00
Orgão:	02 02	GABINETE DO VICE PREFEITO	Valor
Função	04	Administração	186.000,00
Orgão:	02 03	CONTROLADORIA GERAL DO MUNICÍPIO DE BONFIM DO PIAUÍ - CGM	Valor
Função	04	Administração	189.000,00
Orgão:	02 04	PROCURADORIA GERAL DO MUNICÍPIO DE BONFIM DO PIAUÍ	Valor
Função	04	Administração	400,00
Orgão:	02 05	OUVIDORIA GERAL DO MUNICÍPIO DE BONFIM DO PIAUÍ	Valor
Função	04	Administração	120.500,00
Orgão:	02 06	SECRETARIA MUNICIPAL DE ADM., PLANEJ. E FINANÇAS	Valor
Função	04	Administração	3.866.448,31
Função	17	Saneamento	1.100,00
Função	28	Encargos Especiais	822.280,00
Função	99	Reserva de Contingência	280.000,00
Orgão:	02 07	SECRETARIA MUNICIPAL DE INF-ESTRUT, TRANSP. E SERV. PÚBLICOS	Valor
Função	04	Administração	124.750,00
Função	15	Urbanismo	5.607.500,00
Função	16	Habitação	12.000,00
Função	17	Saneamento	1.465.000,00
Orgão:	02 08	SECRETARIA MUNICIPAL DE EDUCAÇÃO	Valor
Função	12	Educação	14.111.799,42
Orgão:	02 09	SECRETARIA MUNICIPAL DE SAÚDE	Valor
Função	04	Administração	6.500,00
Função	10	Saúde	8.298.600,00
Orgão:	02 10	SECRETARIA MUNICIPAL DE ASSISTÊNCIA SOCIAL	Valor
Função	08	Assistência Social	1.721.750,00

**MUNICÍPIO DE BONFIM DO PIAUÍ**

RUA EMILIO BAIÃO, SN - CNPJ:41.522.210/0001-27

Orçamento Programa - Exercício de 2025

Anexo 09

Página 2

DEMONSTRATIVO DAS DESPESAS POR ORGÃO E FUNÇÕES DE GOVERNO

(Inc. II, § 2º, Art. 2º)

Lei: 355, Data: 04/12/2024

Orgão:	02 11	SECRETARIA MUNICIPAL DE AGRIC., E ABASTECIMENTO - SEMAB	Valor
Função	20	Agricultura	1.118.300,00
Orgão:	02 12	SECRETARIA MUNICIPAL DE MEIO AMBIENTE E REC. HÍDRICOS	Valor
Função	18	Gestão Ambiental	379.000,00
Orgão:	02 13	SECRETARIA MUNICIPAL DE CULTURA	Valor
Função	13	Cultura	624.400,00
Orgão:	02 14	SECRETARIA MUNICIPAL DE ESPORTE, LAZER, JUVENTUDE E TURISMO	Valor
Função	23	Comércio e Serviços	32.000,00
Função	27	Desporto e Lazer	550.000,00
TOTAL GERAL			42.271.427,73

RESUMO DO TOTAL ORÇADO POR ORGÃO

01 01	CÂMARA MUNICIPAL	1.320.000,00
02 01	GABINETE DO PREFEITO	1.434.100,00
02 02	GABINETE DO VICE PREFEITO	186.000,00
02 03	CONTROLADORIA GERAL DO MUNICÍPIO DE BONFIM DO PIAUÍ	400,00
02 04	PROCURADORIA GERAL DO MUNICÍPIO DE BONFIM DO PIAUÍ	400,00
02 05	OUVIDORIA GERAL DO MUNICÍPIO DE BONFIM DO PIAUÍ	120.500,00
02 06	SECRETARIA MUNICIPAL DE ADM., PLANEJ. E FINANÇAS	4.969.828,31
02 07	SECRETARIA MUNICIPAL DE INF-ESTRUT, TRANSP. E SERV.	7.299.250,00
02 08	SECRETARIA MUNICIPAL DE EDUCAÇÃO	14.111.799,42
02 09	SECRETARIA MUNICIPAL DE SAÚDE	8.305.100,00
02 10	SECRETARIA MUNICIPAL DE ASSISTÊNCIA SOCIAL	1.721.750,00
02 11	SECRETARIA MUNICIPAL DE AGRIC., E ABASTECIMENTO - SEMAB	1.118.300,00
02 12	SECRETARIA MUNICIPAL DE MEIO AMBIENTE E REC. HÍDRICOS	379.000,00
02 13	SECRETARIA MUNICIPAL DE CULTURA	624.400,00
02 14	SECRETARIA MUNICIPAL DE ESPORTE, LAZER, JUVENTUDE E TURISMO	582.000,00
TOTAL		42.271.427,73

RESUMO DO TOTAL ORÇADO POR FUNÇÃO

01	Legislativa	1.320.000,00
04	Administração	5.927.698,31
08	Assistência Social	1.721.750,00
10	Saúde	8.298.600,00
12	Educação	14.111.799,42
13	Cultura	624.400,00



MUNICÍPIO DE BONFIM DO PIAUÍ

RUA EMILIO BAIÃO, SN - CNPJ:41.522.210/0001-27

Orçamento Programa - Exercício de 2025

Anexo 09

Página 3

DEMONSTRATIVO DAS DESPESAS POR ORGÃO E FUNÇÕES DE GOVERNO

(Inc. II, § 2º, Art. 2º)

Lei: 355, Data: 04/12/2024

15	Urbanismo	5.607.500,00
16	Habitação	12.000,00
17	Saneamento	1.466.100,00
18	Gestão Ambiental	379.000,00
20	Agricultura	1.118.300,00
23	Comércio e Serviços	32.000,00
27	Desporto e Lazer	550.000,00
28	Encargos Especiais	822.280,00
99	Reserva de Contingência	280.000,00
TOTAL		42.271.427,73

PAULO HENRIQUE VIANA PINDAÍBA
PREFEITO MUNICIPAL
856.872.433-72

PAULO FELIPE GOMES MEIRELES
CONTADOR - CRC-PI 011881/O-3
057.087.833-03

**MUNICÍPIO DE BONFIM DO PIAUÍ**

RUA EMILIO BAIÃO, SN - CNPJ:41.522.210/0001-27

Orçamento Programa - Exercício de 2025

SEGURIDADE SOCIAL

Anexo 11

Página 1

Lei: 355, Data: 04/12/2024

Código	Especificação	Categoria	Função
08	Assistência Social		1.721.750,00
3.1.90.04.00	CONTRATAÇÃO POR TEMPO DETERMINADO	9.000,00	
3.1.90.11.00	VENCIMENTOS E VANTAGENS FIXAS - PESSOAL CIVIL	159.500,00	
3.1.90.13.00	OBRIGAÇÕES PATRONAIS	26.500,00	
3.1.90.16.00	OUTRAS DESPESAS VARIÁVEIS - PESSOAL CIVIL	4.000,00	
3.1.90.91.00	SENTENÇAS JUDICIAIS	100,00	
3.1.90.92.00	DESPESAS DE EXERCÍCIOS ANTERIORES	3.700,00	
3.3.90.04.00	CONTRATAÇÃO POR TEMPO DETERMINADO	100.000,00	
3.3.90.14.00	DIÁRIAS - CIVIL	25.500,00	
3.3.90.30.00	MATERIAL DE CONSUMO	247.000,00	
3.3.90.32.00	MATERIAL, BEM OU SERVIÇO PARA DISTRIBUIÇÃO GR/	91.000,00	
3.3.90.36.00	OUTROS SERVIÇOS DE TERCEIROS - PESSOA FÍSICA	473.200,00	
3.3.90.39.00	OUTROS SERVIÇOS DE TERCEIROS - PESSOA JURÍDIC.	278.200,00	
3.3.90.40.00	SERVIÇOS DE TECNOLOGIA DA INFORMAÇÃO E COMUI	15.500,00	
3.3.90.48.00	OUTROS AUXÍLIOS FINANCEIROS A PESSOAS FÍSICAS	122.000,00	
3.3.90.92.00	DESPESAS DE EXERCÍCIOS ANTERIORES	4.500,00	
4.4.90.51.00	OBRAS E INSTALAÇÕES	100.000,00	
4.4.90.52.00	EQUIPAMENTOS E MATERIAL PERMANENTE	62.050,00	
10	Saúde		8.298.600,00
3.1.90.04.00	CONTRATAÇÃO POR TEMPO DETERMINADO	198.200,00	
3.1.90.11.00	VENCIMENTOS E VANTAGENS FIXAS - PESSOAL CIVIL	2.386.500,00	
3.1.90.13.00	OBRIGAÇÕES PATRONAIS	336.000,00	
3.1.90.16.00	OUTRAS DESPESAS VARIÁVEIS - PESSOAL CIVIL	23.000,00	
3.1.90.91.00	SENTENÇAS JUDICIAIS	15.000,00	
3.1.90.92.00	DESPESAS DE EXERCÍCIOS ANTERIORES	15.000,00	
3.1.90.94.00	INDENIZAÇÕES E RESTITUIÇÕES TRABALHISTAS	1.000,00	
3.3.90.14.00	DIÁRIAS - CIVIL	60.000,00	
3.3.90.30.00	MATERIAL DE CONSUMO	1.835.550,00	
3.3.90.32.00	MATERIAL, BEM OU SERVIÇO PARA DISTRIBUIÇÃO GR/	3.000,00	
3.3.90.35.00	SERVIÇOS DE CONSULTORIA	14.000,00	
3.3.90.36.00	OUTROS SERVIÇOS DE TERCEIROS - PESSOA FÍSICA	1.874.000,00	
3.3.90.39.00	OUTROS SERVIÇOS DE TERCEIROS - PESSOA JURÍDIC.	831.500,00	
3.3.90.40.00	SERVIÇOS DE TECNOLOGIA DA INFORMAÇÃO E COMUI	19.000,00	
3.3.90.47.00	OBRIGAÇÕES TRIBUTÁRIAS E CONTRIBUTIVAS	500,00	
3.3.90.48.00	OUTROS AUXÍLIOS FINANCEIROS A PESSOAS FÍSICAS	57.000,00	
3.3.90.91.00	SENTENÇAS JUDICIAIS	300,00	
3.3.90.92.00	DESPESAS DE EXERCÍCIOS ANTERIORES	7.000,00	
3.3.90.93.00	INDENIZAÇÕES E RESTITUIÇÕES	5.000,00	
4.4.90.51.00	OBRAS E INSTALAÇÕES	256.000,00	
4.4.90.52.00	EQUIPAMENTOS E MATERIAL PERMANENTE	353.050,00	
4.4.90.61.00	AQUISIÇÃO DE IMÓVEIS	5.000,00	
4.5.90.61.00	AQUISIÇÃO DE IMÓVEIS	3.000,00	

**MUNICÍPIO DE BONFIM DO PIAUÍ**

RUA EMÍLIO BAIAO, SN - CNPJ:41.522.210/0001-27

Orçamento Programa - Exercício de 2025

SEGURIDADE SOCIAL

Anexo 11

Página 2

Lei: 355, Data: 04/12/2024

Código	Especificação	Categoria	Função
TOTAL			10.020.350,00

PAULO HENRIQUE VIANA PINDAÍBA
PREFEITO MUNICIPAL
856.872.433-72

PAULO FELIPE GOMES MEIRELES
CONTADOR - CRC-PI 011881/O-3
057.087.833-03