

# ESTADO DO PIAUÍ

## MUNICÍPIO DE BONFIM DO PIAUÍ

LEI N.º 268, DE 17 DE DEZEMBRO DE 2020.

**EMENTA:** Estima a receita e fixa a despesa do Orçamento do Município de Bonfim do Piauí/PI, para o Exercício Financeiro de 2.021.

### O PREFEITO MUNICIPAL DE BONFIM DO PIAUÍ / PI:

Faço saber que a Câmara de Vereadores aprovou e eu sanciono a seguinte Lei:

### DO ORÇAMENTO DO MUNICÍPIO

**Art. 1º** - Esta Lei estima a receita e fixa a despesa do Município de Bonfim do Piauí para o exercício financeiro de 2021, em R\$ 21.425.379,75 (vinte e um milhão quatrocentos e vinte e cinco mil trezentos e setenta e nove reais e setenta e cinco centavos), nos termos do art. 165, § 5º, da Constituição Federal, da Lei Complementar nº 101/00 e da Lei de Diretrizes Orçamentárias nº **266/2020**, para o exercício de 2021, compreendendo:

I. O Orçamento Fiscal referente ao Poder Executivo e o Poder Legislativo do Município, seus fundos, órgãos e entidades da Administração Direta e Indireta, inclusive fundações mantidas e instituídas pelo poder público no valor de R\$ 15.531.939,75 (quinze milhões quinhentos e trinta e um mil novecentos e trinta e nove reais e setenta e cinco centavos);

II. O Orçamento da Seguridade Social, abrangendo todas as entidades e órgãos a ela vinculados, da administração direta e indireta, bem como os fundos e fundações instituídos e mantidos pelo poder público no valor de R\$ 5.893.440,00 (cinco milhões oitocentos e noventa e três mil quatrocentos e quarenta reais).

**Art. 2º** - Integram a Lei do Orçamento segundo o art. 2º § 1º da Lei nº 4.320 de 17 de março de 1.964, os seguintes anexos:

I. Sumário Geral da Receita por fontes e da despesa por funções do Governo;



## ESTADO DO PIAUÍ MUNICÍPIO DE BONFIM DO PIAUÍ

II. Quadro demonstrativo da Receita e da Despesa segundo as Categorias Econômicas, na forma do Anexo I;

III. Quadro discriminativo da receita por fontes e respectiva legislação;

IV. Quadro das Dotações por Órgãos do Governo e da Administração.

### CAPÍTULO I

#### DOS ORÇAMENTOS FISCAL E DA SEGURIDADE SOCIAL.

### SEÇÃO I

#### ESTIMATIVA DA RECEITA

**Art. 3º** - A Receita total é estimada em R\$ 21.425.379,75 (vinte e um milhão quatrocentos e vinte e cinco mil trezentos e setenta e nove reais e setenta e cinco centavos) e serão realizadas mediante a arrecadação de tributos, outras receitas correntes e de capital, na forma da legislação em vigor, discriminada nos quadros anexos com os seguintes desdobramentos:

<b>RECEITAS CORRENTES</b>	<b>R\$</b>	<b>18.610.239,88</b>
Receita Tributária	R\$	454.886,50
Receita de Contribuições	R\$	102.500,00
Receita Patrimonial	R\$	65.310,00
Receita Agropecuária	R\$	0,00
Receita Industrial	R\$	0,00
Receita de Serviços	R\$	6.300,00
Transferências Correntes	R\$	19.815.850,56
Outras Receitas Correntes	R\$	73.264,50
<b>DEDUÇÕES DE RECEITAS</b>	<b>R\$</b>	<b>(1.907.871,68)</b>
<b>RECEITAS DE CAPITAL</b>	<b>R\$</b>	<b>2.815.139,87</b>
Operações de Créditos	R\$	1.050,00

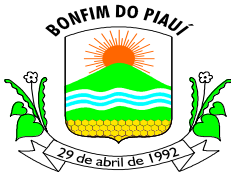

## ESTADO DO PIAUÍ MUNICÍPIO DE BONFIM DO PIAUÍ

Alienação de Bens	R\$	176.925,00
Transferências de Capital	R\$	1.689.781,87
Outras Receitas de Capital	R\$	947.383,00
<b>TOTAL DA RECEITA</b>	<b>R\$</b>	<b>21.425.379,75</b>

### SEÇÃO II

#### DA FIXAÇÃO DA DESPESA

**Art. 4º** - O Valor total da fixação da despesa é igual ao da previsão da Receita, cumprindo assim, o Princípio do Equilíbrio Orçamentário, a qual será realizada segundo a apresentação dos anexos integrantes desta Lei, obedecendo à classificação institucional, funcional-programática, distribuídas da seguinte maneira:

#### I - DESPESA POR CLASSIFICAÇÃO INSTITUCIONAL

<b>01.01.00</b> – CÂMARA MUNICIPAL	R\$	957.000,00
<b>02.01.00</b> – GABINETE DO PREFEITO	R\$	1.075.195,00
<b>02.02.00</b> – GABINETE DO VICE-PREFEITO	R\$	155.271,00
<b>02.03.00</b> – CONTROLADORIA GERAL DO MUNICÍPIO DE BONFIM DO PIAUÍ-CGM	R\$	181.276,00
<b>02.04.00</b> – PROCURADORIA GERAL DO MUNICÍPIO DE BONFIM DO PIAUÍ-PGM	R\$	147,00
<b>02.05.00</b> – OUVIDORIA DO MUNICÍPIO DE BONFIM DO PIAUÍ-OGM	R\$	116.613,00
<b>02.06.00</b> – SECRETARIA MUNICIPAL DE ADMINISTRAÇÃO, PLANEJAMENTO E FINANÇAS	R\$	1.614.687,00
<b>02.07.00</b> – SECRETARIA MUNICIPAL DE INFRA-ESTRUTURA, TURISMO E MAIO AMBIENTE-SITMA	R\$	3.075.154,75
<b>02.08.00</b> – SECRETARIA MUNICIPAL DE EDUCAÇÃO, CULTURA, ESPORTE E LAZER-SEDUC	R\$	2.819.305,50
<b>02.08.01</b> – FUNDO DE MANUT. E DES. DA EDUC. BÁSICA – FUNDEB	R\$	4.990.000,00
<b>02.09.00</b> – SECRETARIA MUNICIPAL DE SAÚDE-F.M.S.	R\$	136,50



**ESTADO DO PIAUÍ**  
**MUNICÍPIO DE BONFIM DO PIAUÍ**

<b>02.09.01 – FUNDO MUNICIPAL DE SAÚDE-FMS</b>	R\$	4.819.523,00
<b>02.10.00 – SECRETARIA MUNICIPAL DE ASSISTÊNCIA SOCIAL-SEMAS</b>	R\$	533.847,00
<b>02.10.01 – FUNDO MUNICIPAL DE ASSISTÊNCIA SOCIAL-FMAS</b>	R\$	558.070,00
<b>02.11.00 – SECRETARIA MUNICIPAL DE AGRICULTURA E ABASTECIMENTO-SEMAB</b>	R\$	529.154,00
<b>TOTAL</b>	R\$	<b>21.425.379,75</b>

**II - DESPESA POR FUNÇÃO DE GOVERNO**

01 – LEGISLATIVA	R\$	957.000,00
02 – JUDICIARIA	R\$	0,00
03 – ESSENCIAL A JUSTIÇA	R\$	0,00
04 – ADMINISTRAÇÃO	R\$	3.411.889,00
05 – DEFESA NACIONAL	R\$	0,00
06 – SEGURANCA PUBLICA	R\$	0,00
07 – RELAÇÕES EXTERIORES	R\$	0,00
08 – ASSISTENCIA SOCIAL	R\$	1.073.917,00
09 – PREVIDÊNCIA SOCIAL	R\$	0,00
10 – SAUDE	R\$	4.819.523,00
11 – TRABALHO	R\$	0,00
12 – EDUCAÇÃO	R\$	6.655.875,00
13 – CULTURA	R\$	109.731,00
14 – DIREITOS A CIDADANIA	R\$	0,00
15 – URBANISMO	R\$	1.739.937,25
16 – HABITACAO	R\$	69.105,00
17 – SANEAMENTO	R\$	538.382,00
18 – GESTAO AMBIENTAL	R\$	114.652,50



## ESTADO DO PIAUÍ MUNICÍPIO DE BONFIM DO PIAUÍ

19 – CIÊNCIA E TECNOLOGIA	R\$	0,00
20 – AGRICULTURA	R\$	526.622,50
21 – ORGANIZAÇÃO AGRÁRIA	R\$	0,00
22 – INDÚSTRIA	R\$	0,00
23 – COMÉRCIO E SERVIÇOS	R\$	1.542,00
24 – COMUNICACOES	R\$	10,50
25 – ENERGIA	R\$	0,00
26 – TRANSPORTE	R\$	0,00
27 – DESPORTO E LAZER	R\$	1.042.647,00
28 – ENCARGOS ESPECIAIS	R\$	261.046,00
99 – RESERVA DE CONTINGÊNCIA	R\$	103.500,00
<b>TOTAL DA DESPESA</b>	<b>R\$</b>	<b>21.425.379,75</b>

**Art. 5º** - Em conformidade com a Lei de Responsabilidade Fiscal - LRF foi destinado para Reserva de Contingência o valor de R\$ 103.500,00 (cento e três mil e quinhentos reais) que corresponde ao percentual de 0,56% da Receita Corrente Líquida as quais serão destinados ao atendimento dos passivos contingentes, intempéries, outros riscos e eventos fiscais imprevistos no âmbito do Poder Executivo.

**Art. 6º** - Na hipótese de não utilização da reserva de contingência nos fins previsto no art. 5º, inciso III, alínea "b" da Lei Complementar Federal nº 101, de 04 de maio de 2000, até 31 de agosto de 2021, a dotação correspondente poderá ser anulada para abertura de créditos Adicionais.

### CAPÍTULO II

#### DAS AUTORIZAÇÕES DO PODER EXECUTIVO

**Art. 7º** - Fica o Poder Executivo na forma do art. 167, inciso V a VIII da Constituição Federal e nos termos dos arts. 34 e 42 da Lei 4.320/64, autorizado a abrir Créditos Adicionais Suplementares:



## ESTADO DO PIAUÍ MUNICÍPIO DE BONFIM DO PIAUÍ

I. Até o limite de 60% (sessenta por cento) no total da despesa fixada na presente Lei, mediante utilização de recursos provenientes de:

- a) Do Superávit Financeiro apurado no Balanço Patrimonial do exercício anterior;
- b) Do excesso de arrecadação;
- c) Da anulação parcial ou total de dotação orçamentária ou créditos, autorizado em lei;
- d) De operações de créditos autorizados, de forma que juridicamente possibilite ao Poder Executivo realizá-las.

II. Abrir Créditos Adicionais Suplementares com recursos financeiros arrecadados e não previstos na presente Lei, provenientes de convênios, contratos, repasses, transferências ou congêneres, até o limite dos valores arrecadados.

III. Realizar operações de crédito até o limite de 10% do total das receitas correntes.

**Art. 8º** - Excluem-se do limite estabelecido no inciso I, do art. 7º desta Lei os Créditos Adicionais Suplementares até o limite de 60% da despesa fixada para:

I – Destinados a atender insuficiência de dotações nesta lei, nas áreas de:

- a) Pessoal e Encargos Sociais,
- b) Cumprimento de sentença judicial,
- c) Serviços da dívida Pública.

II – Destinados a suprir insuficiência no atendimento dos índices constitucionais de despesa por função:

- a) Saúde,
- b) Assistência,



## ESTADO DO PIAUÍ MUNICÍPIO DE BONFIM DO PIAUÍ

- c) Previdência,
- d) Os relacionados à manutenção e desenvolvimento do ensino, a fim de cumprir os art. 198 e 212 da Constituição Federal.

**Art. 9º** - Os Créditos Adicionais Suplementares referente ao Orçamento do Poder Legislativo obedecerão a limite e condições semelhante aos estabelecidos no art. 7º para as suplementações do Poder Executivo.

**Art. 10º** - Os Créditos Especiais e extraordinários, autorizados nos últimos quatro meses do exercício financeiro de 2020, na forma do § 2º do art. 167 da Constituição Federal, serão incorporados ao orçamento de 2021, no limite de seus saldos, e reclassificados em conformidade com as classificações na presente Lei, por meio de Decreto.

Art. 11º - Para efeito da Execução Orçamentária, a discriminação e inclusão dos elementos em cada grupo de despesas das atividades e projetos constantes na presente Lei e de Créditos Adicionais Suplementares, serão efetuadas mediante registro contábil diretamente no sistema informatizado de execução financeiro e do Orçamento.

### CAPÍTULO III DAS DISPOSIÇÕES FINAIS

Art. 12 - O Poder Executivo no interesse da Administração fará cumprir o que determina os objetivos e metas para as despesas de capital e as decorrentes delas, elencadas no Plano Plurianual, além de tornar efetivo o que determina a Lei de Diretrizes Orçamentárias para o Exercício Financeiro de 2.021.

Art. 13 - O Poder Executivo estabelecerá normas para realização da despesa, inclusive na programação financeira, para o exercício de 2021, na qual fixará as medidas necessárias para manter os dispêndios compatíveis com a arrecadação da Receita, a fim de obter o equilíbrio financeiro no inciso II do art. 167 da Constituição Federal e nos artigos 47 e 48 da Lei 4.320, de 17 de março de 1964.

Art. 14 – Fica o Poder Executivo autorizado a incluir no Plano Plurianual 2018/2021 – PPA, os novos programas e ações (projetos/atividades) e respectivos produtos e metas aprovados nesta Lei.



## ESTADO DO PIAUÍ MUNICÍPIO DE BONFIM DO PIAUÍ

Art. 15 - Esta Lei entrará em vigor na data de sua publicação, produzindo seus efeitos a partir do dia primeiro de janeiro de 2.021, revogadas as disposições em contrário.

Gabinete do Prefeito Municipal de Bonfim do Piauí/PI, 17 de dezembro de 2.020.

Paulo Henrique Viana Pindaíba  
Prefeito Municipal  
CPF: 856.872.433-72

*Sancionada, numerada, registrada e publicada a presente Lei no Gabinete do Prefeito Municipal de Bonfim do Piauí (PI), aos dezessete dias do mês de dezembro do ano de dois mil e vinte e, encaminhada à imprensa para publicação oficial.*





# MUNICÍPIO DE BONFIM DO PIAUÍ

RUA EMÍLIO BAIÃO, SN

41.522.210/0001-27

Exercício: 2021

## DESPESA ORÇADA POR FUNÇÃO

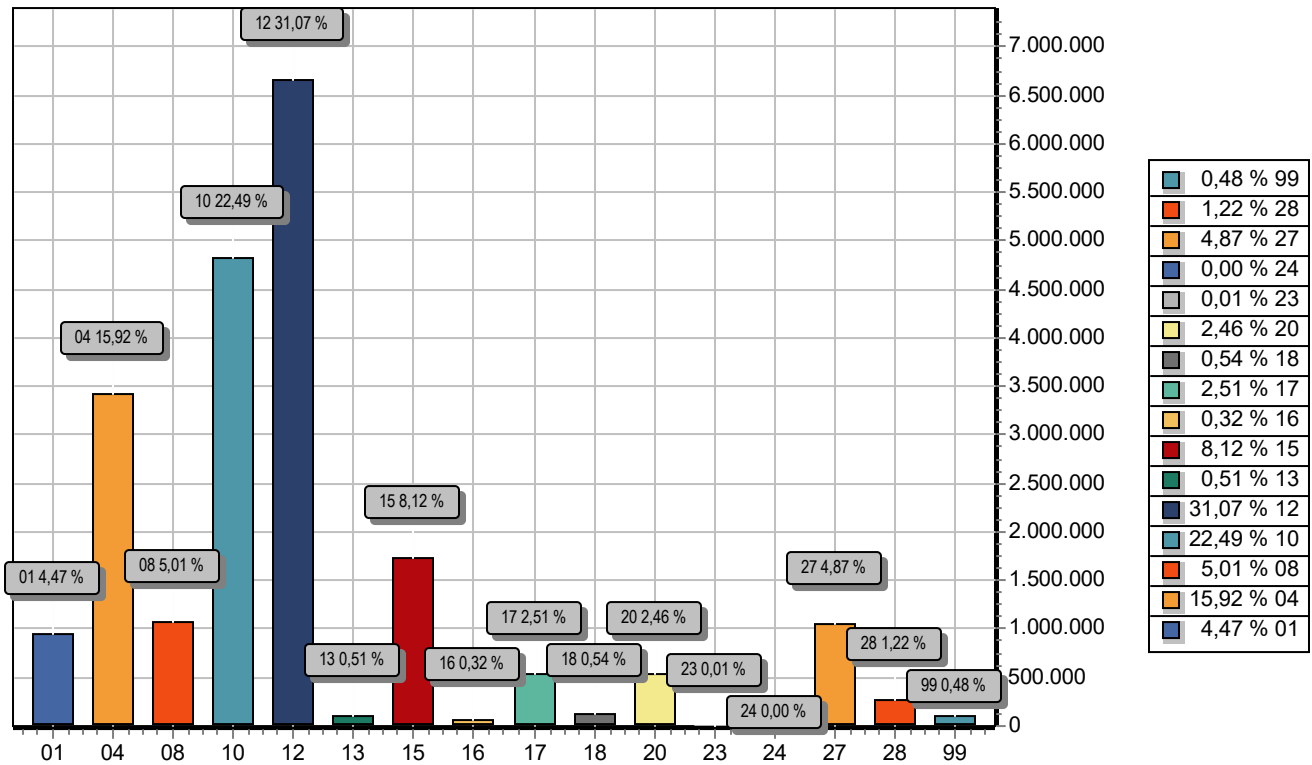

FUNÇÃO	DOTAÇÃO
01 Legislativa	957.000,00
04 Administração	3.411.889,00
08 Assistência Social	1.073.917,00
10 Saúde	4.819.523,00
12 Educação	6.655.875,00
13 Cultura	109.731,00
15 Urbanismo	1.739.937,25
16 Habitação	69.105,00
17 Saneamento	538.382,00
18 Gestão Ambiental	114.652,50
20 Agricultura	526.622,50
23 Comércio e Serviços	1.542,00
24 Comunicações	10,50
27 Desporto e Lazer	1.042.647,00
28 Encargos Especiais	261.046,00
99 Reserva de Contingência	103.500,00
<b>TOTAL</b>	<b>21.425.379,75</b>



## **MUNICÍPIO DE BONFIM DO PIAUÍ**

RUA EMILIO BAIÃO, SN

41.522.210/0001-27

Exercício: 2021

### **DESPESA ORÇADA POR FUNÇÃO**

---

---

PAULO HENRIQUE VIANA PINDAÍBA  
PREFEITO MUNICIPAL  
856.872.433-72

---

JOANA MÁRCIA ALVES DE M.OLIVEIRA  
CONTADORA CRC/PI 5.390/O-0  
471.011.213-49

---



# MUNICÍPIO DE BONFIM DO PIAUÍ

RUA EMÍLIO BAIAO, SN

41.522.210/0001-27

Exercício: 2021

## DESPESA ORÇADA POR GRUPO

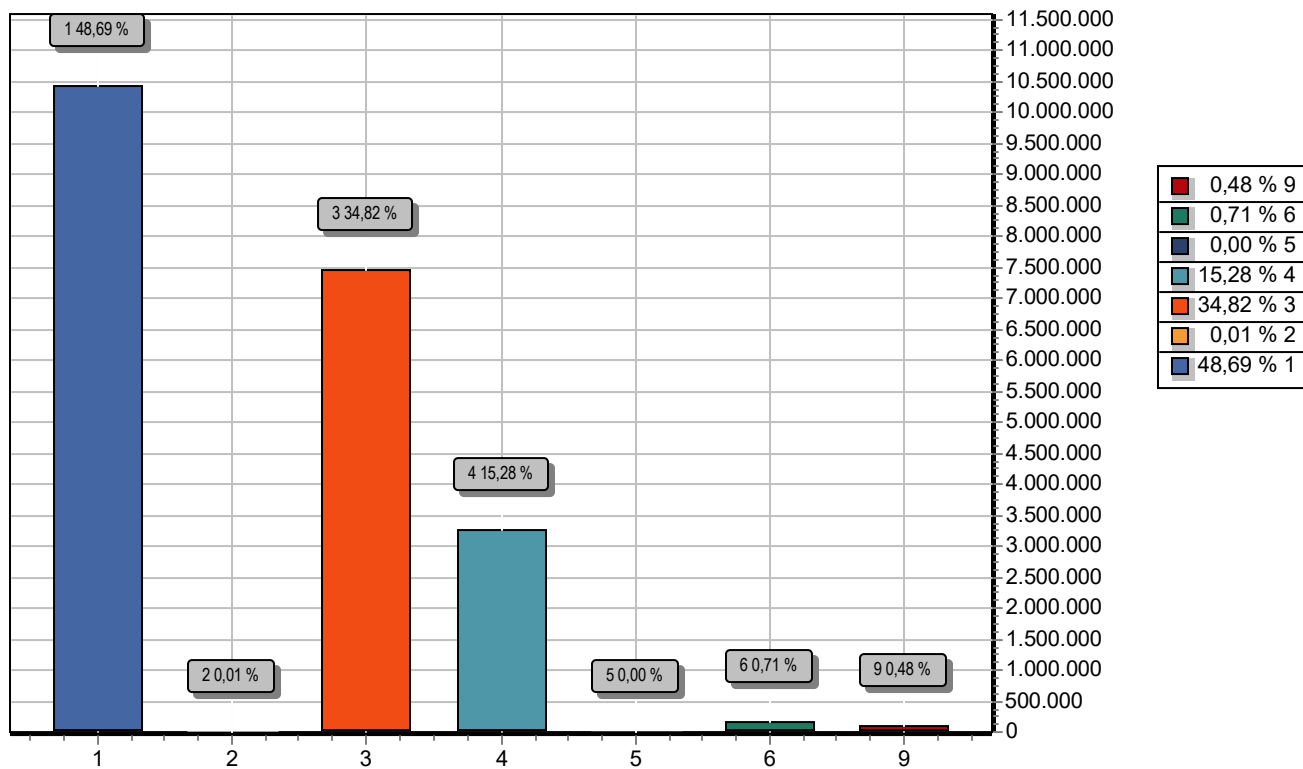

GRUPO	DOTAÇÃO
1 PESSOAL E ENCARGOS SOCIAIS	10.432.591,46
2 JUROS E ENCARGOS DA DÍVIDA	2.000,00
3 OUTRAS DESPESAS CORRENTES	7.460.344,54
4 INVESTIMENTOS	3.273.305,75
5 INVERSÕES FINANCEIRAS	588,00
6 AMORTIZAÇÃO DA DÍVIDA	153.050,00
9 RESERVA DE CONTINGÊNCIA	103.500,00
<b>TOTAL</b>	<b>21.425.379,75</b>

PAULO HENRIQUE VIANA PINDAÍBA  
PREFEITO MUNICIPAL  
856.872.433-72

JOANA MÁRCIA ALVES DE M.OLIVEIRA  
CONTADORA CRC/PI 5.390/O-0  
471.011.213-49



# MUNICÍPIO DE BONFIM DO PIAUÍ

RUA EMÍLIO BAIAO, SN

41.522.210/0001-27

Exercício: 2021

## RECEITA PREVISTA

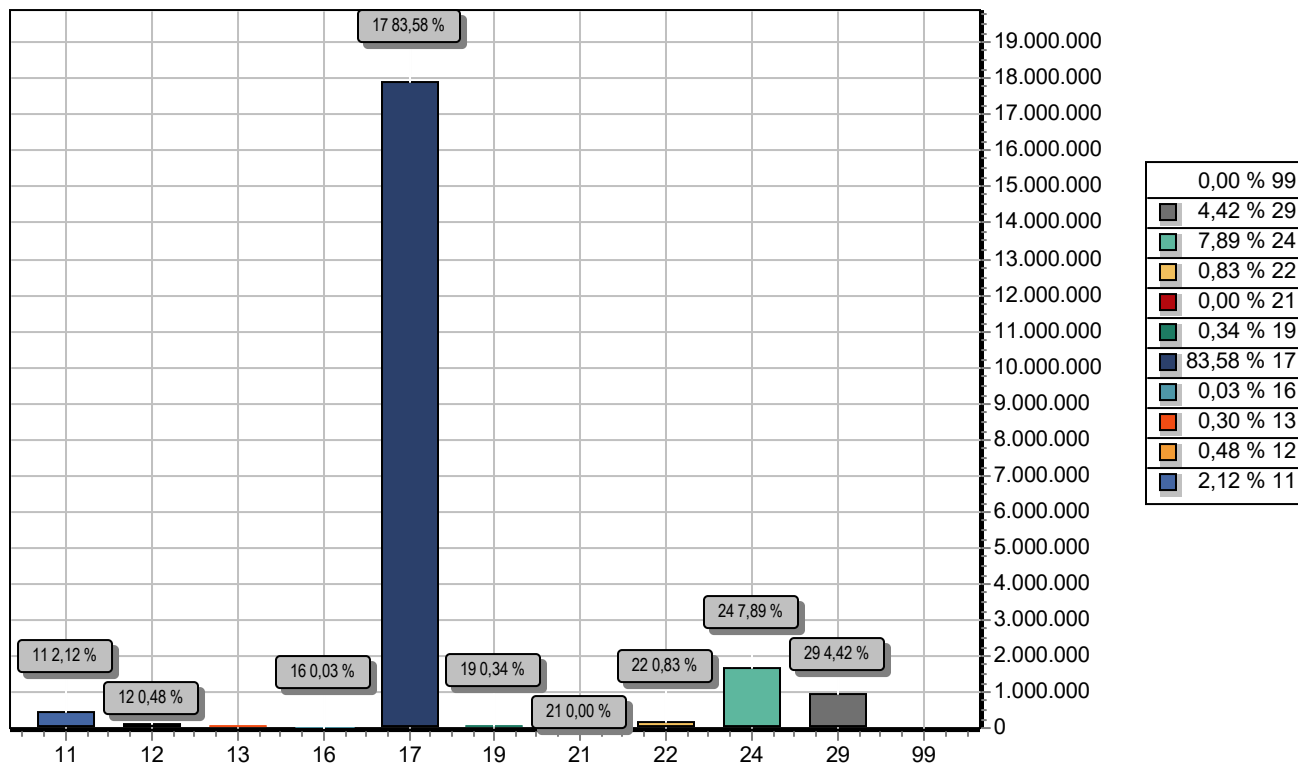

CODIGO	PREVISTO	
11	IMPOSTOS, TAXAS E CONTRIBUIÇÕES DE MELHORIA	454.886,50
12	CONTRIBUIÇÕES	102.500,00
13	RECEITA PATRIMONIAL	65.310,00
16	RECEITA DE SERVIÇOS	6.300,00
17	TRANSFERÊNCIAS CORRENTES	17.907.978,88
19	OUTRAS RECEITAS CORRENTES	73.264,50
21	OPERAÇÕES DE CRÉDITO	1.050,00
22	ALIENAÇÃO DE BENS	176.925,00
24	TRANSFERÊNCIAS DE CAPITAL	1.689.781,87
29	OUTRAS RECEITAS DE CAPITAL	947.383,00
99	RECURSOS ARRECADADOS EM EXERCÍCIOS ANTERIORES	0,00
<b>TOTAL</b>		<b>21.425.379,75</b>

PAULO HENRIQUE VIANA PINDAÍBA  
PREFEITO MUNICIPAL  
856.872.433-72

JOANA MÁRCIA ALVES DE M. OLIVEIRA  
CONTADORA CRC/PI 5.390/O-0  
471.011.213-49

**MUNICÍPIO DE BONFIM DO PIAUÍ**

RUA EMÍLIO BAIÃO, SN - CNPJ:41.522.210/0001-27

Orçamento Programa - Exercício de 2021

**TABELA EXPLICATIVA - EVOLUÇÃO DA RECEITA**

(Inc.III, Art.22º)

Página 1

Codigo	Discriminação	Receita Arrecadada			Receita Prevista	
		2017	2018	2019	2020	2021
1000.00.0.0	RECEITAS CORRENTES					
1100.00.0.0	IMPOSTOS, TAXAS E CONTRIBUIÇÕES DE IMPOSTOS	210.500,00	345.130,00	362.386,50	399.186,50	454.886,50
1200.00.0.0	CONTRIBUIÇÕES	90.000,00	40.000,00	43.500,00	143.500,00	102.500,00
1300.00.0.0	RECEITA PATRIMONIAL	56.295,00	62.200,00	71.610,00	71.610,00	65.310,00
1600.00.0.0	RECEITA DE SERVIÇOS	1.000,00	6.000,00	6.300,00	6.300,00	6.300,00
1700.00.0.0	TRANSFERÊNCIAS CORRENTES	13.860.204,60	16.343.972,20	17.214.568,81	18.338.552,60	19.815.850,56
1900.00.0.0	OUTRAS RECEITAS CORRENTES	355.620,00	355.490,00	373.264,50	373.264,50	73.264,50
	Sub Total	14.573.619,60	17.152.792,20	18.071.629,81	19.332.413,60	20.518.111,56
2000.00.0.0	RECEITAS DE CAPITAL					
2100.00.0.0	OPERAÇÕES DE CRÉDITO	1.000,00	1.000,00	1.050,00	1.050,00	1.050,00
2200.00.0.0	ALIENAÇÃO DE BENS	250.500,00	250.500,00	176.925,00	176.925,00	176.925,00
2400.00.0.0	TRANSFERÊNCIAS DE CAPITAL	2.836.270,00	2.567.214,40	2.720.477,12	2.419.551,58	1.689.781,87
2900.00.0.0	OUTRAS RECEITAS DE CAPITAL		230.260,00	241.773,00	241.773,00	947.383,00
	Sub Total	3.087.770,00	3.048.974,40	3.140.225,12	2.839.299,58	2.815.139,87
7000.00.0.0	RECEITAS CORRENTES (INTRA)					
	Sub Total	0,00	0,00	0,00	0,00	0,00
8000.00.0.0	RECEITAS DE CAPITAL (INTRA)					
	Sub Total	0,00	0,00	0,00	0,00	0,00
9000.00.0.0	(R) DEDUÇÕES DA RECEITA					
9500.00.0.0	(R) DEDUÇÕES DO FUNDEB	-1.391.649,60	-1.571.001,60	-1.649.551,68	-1.677.871,68	-1.907.871,68
	Sub Total	-1.391.649,60	-1.571.001,60	-1.649.551,68	-1.677.871,68	-1.907.871,68

**MUNICÍPIO DE BONFIM DO PIAUÍ**

RUA EMÍLIO BAIAO, SN - CNPJ:41.522.210/0001-27

Orçamento Programa - Exercício de 2021

**TABELA EXPLICATIVA - EVOLUÇÃO DA RECEITA**

(Inc.III, Art.22º)

Página 2

Codigo	Discriminação	Receita Arrecadada			Receita Prevista	
		2017	2018	2019	2020	2021
9990.00.0.0	RECURSOS ARRECADADOS EM EXERCÍCIOS					
	Sub Total	0,00	0,00	0,00	0,00	0,00
<b>TOTAL</b>		<b>16.269.740,00</b>	<b>18.630.765,00</b>	<b>19.562.303,25</b>	<b>20.493.841,50</b>	<b>21.425.379,75</b>

---

PAULO HENRIQUE VIANA PINDAÍBA  
PREFEITO MUNICIPAL  
856.872.433-72

---

JOANA MÁRCIA ALVES DE M.OLIVEIRA  
CONTADORA CRC/PI 5.390/O-0  
471.011.213-49

**MUNICÍPIO DE BONFIM DO PIAUÍ**

RUA EMILIO BAIÃO, SN - CNPJ:41.522.210/0001-27

Orçamento Programa - Exercício de 2021

**TABELA EXPLICATIVA - EVOLUÇÃO DA DESPESA**

(Inc. III, Art. 22)

Página 1

Codigo	Discriminação	DESPESA		
		Realizada 2019	Fixada 2020	Prevista 2021
<b>DESPESAS CORRENTES</b>				
3 1	PESSOAL E ENCARGOS SOCIAIS	9.401.190,21	9.300.347,00	10.432.591,46
3 2	JUROS E ENCARGOS DA DÍVIDA	31,50	31,50	2.000,00
3 3	OUTRAS DESPESAS CORRENTES	5.861.602,54	7.321.451,54	7.460.344,54
	Sub Total	15.262.824,25	16.621.830,04	17.894.936,00
<b>DESPESAS DE CAPITAL</b>				
4 4	INVESTIMENTOS	4.051.866,00	3.624.898,46	3.273.305,75
4 5	INVERSÕES FINANCEIRAS	588,00	588,00	588,00
4 6	AMORTIZAÇÃO DA DÍVIDA	152.525,00	147.525,00	153.050,00
	Sub Total	4.204.979,00	3.773.011,46	3.426.943,75
<b>RESERVA DE CONTINGÊNCIA</b>				
9 9	RESERVA DE CONTINGÊNCIA	94.500,00	99.000,00	103.500,00
	Sub Total	94.500,00	99.000,00	103.500,00
	<b>TOTAL</b>	<b>19.562.303,25</b>	<b>20.493.841,50</b>	<b>21.425.379,75</b>

---

PAULO HENRIQUE VIANA PINDÁIBA  
PREFEITO MUNICIPAL  
856.872.433-72

---

JOANA MÁRCIA ALVES DE M.OLIVEIRA  
CONTADORA CRC/PI 5.390/O-0  
471.011.213-49

**MUNICÍPIO DE BONFIM DO PIAUÍ**

RUA EMILIO BAIÃO, SN - CNPJ:41.522.210/0001-27

Orçamento Programa - Exercício de 2021

**TABELA EXPLICATIVA - DEMONSTRAÇÃO DA DESPESA POR PROGRAMA**

Código	Discriminação	Valor
0001	DESENVOLVIMENTO DA EDUCAÇÃO DE QUALIDADE	6.655.875,00
0002	PROMOÇÃO A SAÚDE DE QUALIDADE	4.819.491,50
0003	GESTÃO ADMINISTRATIVA EFICIENTE	3.504.896,50
0004	ESPORTE E LAZER-INFR. E MODERNIZAÇÃO ESPORTIVA	1.066.668,00
0005	GESTÃO DA ASSISTÊNCIA SOCIAL	723.633,00
0006	DESENVOLVIMENTO HABITACIONAL	69.105,00
0007	DESENVOLVIMENTO E INFRA ESTRUTURA RURAL	444.180,50
0008	TURISMO E PROMOÇÃO CULTURAL	87.231,00
0009	DESENVOLVIMENTO DA INFRA ESTRUTURA URBANA	1.688.109,25
0010	QUALIDADE DE VIDA E RESPEITO AO MEIO AMBIENTE	194.705,00
0011	INCENTIVO AO DESENVOLVIMENTO ECONÔMICO	55.278,50
0012	PLANEJAMENTO GOVERNAMENTAL	1.055.706,50
0013	DESENVOLVIMENTO E MODERNIZAÇÃO LEGISLATIVA	957.000,00
0999	RESERVA DE CONTINGÊNCIA	103.500,00
	<b>TOTAL</b>	<b>21.425.379,75</b>

---

PAULO HENRIQUE VIANA PINDAÍBA  
PREFEITO MUNICIPAL  
856.872.433-72

---

JOANA MÁRCIA ALVES DE M.OLIVEIRA  
CONTADORA CRC/PI 5.390/O-0  
471.011.213-49



**TABELA EXPLICATIVA - RELAÇÃO DE PROJETOS**

Código	Discriminação	Valor
1001	RESTAURAÇÃO, AMPLIAÇÃO DA SEDE DA CÂMARA MUNICIPAL	42.000,00
1004	REFORMA, AMPLIAÇÃO E RESTAURAÇÃO DA SEDE DA PREFEITURA	30.000,00
1006	AQUISIÇÃO DE EQUIPAMENTOS E MATERIAIS PERMANENTES	10.000,00
1007	AQUIS. EQUIP. E MAT. PERM. P/ DEPTO. DE ALMOX.E PATRIMÔNIO	10,50
1008	AQUISIÇÃO DE EQUIPAMENTOS E MATERIAIS PERMANENTES	5.250,00
1009	CONST., RECUP. E EQUIPAR CHAFARIZES E CAIXAS D AGUAS	47.271,00
1010	PERFURAR, REST. E EQUIPAR POÇOS CACIMBÕES / TUBULARES	89.750,00
1011	CONSTRUIR, RECUP,REST DE AÇUDES,BARRAGENS E BARREIROS	30.010,50
1012	CONSTRUÇÃO E AMPLIAÇÃO DA REDE DE ABASTECIMENTO D AGUA	30.010,50
1013	CONST., AMPL., REST. E EQUIPAR MERCADOS E FEIRAS	2.021,00
1014	APOIO A PRODUÇÃO AGRÍCOLA	10,50
1015	CONSTRUÇÃO, AMPL., E REST. DE UNIDADES ESCOLARES	160.000,00
1016	AQUIS. DIV. EQUIP. E MAT. PERMANENTE P/ UNIDADES ESCOLARES	20.000,00
1017	AQUISIÇÃO DE BENS IMÓVEIS	21,00
1018	AQUISIÇÃO DE VEÍCULO	10.000,00
1019	CONSTRUÇÃO, AMPLIAÇÃO, RESTAURAÇÃO E EQUIPAR CRECHES	50.031,50
1020	CONSTRUÇÃO E RECUPERAÇÃO DE CALÇAMENTOS	300.020,00
1022	CONSTRUÇÃO E RESTAURAÇÃO DE OBRAS PÚBLICAS MUNICIPAIS	10,00
1023	AQUISIÇÃO DE EQUIPAMENTOS E MATERIAIS PERMANENTES	8.400,00
1024	ABERTURA DE RUAS E AVENIDAS	10,50
1025	AQUISIÇÃO DE EQUIPAMENTOS PARA LIMPEZA PÚBLICA	10,50
1026	CONST. E REST. PRAÇAS, PARQUES, JARDINS E OUTROS LOGRADOUROS	114.500,00
1027	CONST.,REST. E EQUIPAR CASAS POPUL. E MELHORIA HABITACIONAL.	34.531,50
1029	CONST. DE ESGOTOS, GALERIAS E CANAIS DE DRENAGENS	10,50
1030	CONST., INST., REST. E EQUIPAR POSTOS TELEFÔNICOS	21,00
1031	IMPLANTAÇÃO E AMPLIAÇÃO DA ELETRIFICAÇÃO URBANA/RURAL	25.031,50
1032	CONSTRUÇÃO E RECUPERAÇÃO DE ESTRADAS VICINAIS	45.032,79
1033	CONSTRUIR, AMPLIAR, RESTAURAR E EQUIPAR CRECHES	21,00
1034	CONSTRUÇÃO DE SISTEMA SIMPL. DE ABASTECIMENTO D AGUA	30.010,50
1035	AQUISIÇÃO DE AMBULÂNCIA	10,50
1036	AQUISIÇÃO DE VEÍCULO	2.100,00
1037	AQUISIÇÃO DE EQUIPAMENTO E MATERIAL PERMANENTE	5.250,00
1038	AQUISIÇÃO DE VEÍCULO	10,50
1039	CONSTRUÇÃO, AMPLIAÇÃO E RESTAURAÇÃO DE POSTOS DE SAÚDE	120.000,00
1040	AQUIS. DE EQUIPAMENTOS E MAT. PERMANENTES P/ POSTOS DE SAÚDE	71.250,00
1041	CONSTRUÇÃO DE UM CENTRO DE CONVIVÊNCIA DE IDOSOS	10,50
1042	CONSTRUIR, AMPLIAR, RESTAURAR E EQUIPAR PRÉ-ESCOLAR	21,00
1043	CONSTRUÇÃO E RESTAURAÇÃO DA BIBLIOTECA PÚBLICA	10.010,50
1044	AQUISIÇÃO DE ACERVO PARA BIBLIOTECA PÚBLICA	2.010,50
1045	CONSTRUIR, AMPLIAR E RECUPERAR CAMPO DE FUTEBOL	40.010,50
1046	CONSTRUIR,REFORMAR, REST. RECUP E EQUIPAR CISTERNAS	30.031,50
1048	AQUISIÇÃO DE BENS IMÓVEIS	21,00
1049	CONST., REFORMAR, AMPLIAR E EQUIPAR ESTÁDIO MUNICIPAL	40.021,00
1050	CONSTRUIR, AMPLIAR, RESTAURAR E EQUIPAR UNIDADES ESCOLARES	21,00
1051	AQUISIÇÃO DE VEÍCULOS	10,50
1053	CONST., AMPLIAR, RESTAURAR E EQUIPAR MATADOURO PÚBLICO	2.521,00
1054	CONSTRUIR, REFORMAR E RECUPERAR CEMITÉRIO PÚBLICO	21,00
1055	CONSTRUIR, INSTALAR, REST. E EQUIPAR LAVANDERIA PÚBLICA	1.521,00
1056	CONST.E REST.DE ESTRADAS, PASSAGENS MOLHADAS E BUEIROS	25.010,50
1058	AQUISIÇÃO DE EQUIPAMENTO E MATERIAL PERMANENTE	21.000,00
1059	AQUISIÇÃO DE IMÓVEL	880,00
1060	AQUISIÇÃO DE VEÍCULO	10,50
1061	AQUISIÇÃO DE EQUIPAMENTO E MATERIAL PERMANENTE	5.250,00
1062	AQUIS. DE EQUIP. E MAT. PERMANENTE - SETOR DE COMUNICAÇÃO	10,50
1063	AQUISIÇÃO DE EQUIP. E MAT. PERMANENTE - GUARDA MUNICIPAL	10,50
1064	AQUISIÇÃO DE VEÍCULO	10,50
1065	CONSTRUIR, RESTAURAR E EQUIPAR UNIDADES SANITÁRIAS	30.031,50
1066	IMPLANTAÇÃO DE SISTEMA DE ABASTECIMENTO D AGUA	30.010,50
1067	CONST., REST., AMPLIAR E EQUIPAR TERMINAL RODOVIÁRIO	1.521,00
1068	IDENIFICAÇÕES E DESAPROPRIAÇÕES	21,00
1069	AQUIS. DE EQUIP. E MAT. PERMANENTE-CONTROLADORIA GERAL	10.500,00
1070	CONSTRUIR, REFORMAR E REST. PRDIO DA CONTROLADORIA GERAL	2.000,00
1071	CONST., REST., AMPL. E EQUIPAR PRDIO DA SECRET. DE EDUCAÇÃO	21,00
1072	AQUISIÇÃO DE VEÍCULO	50.010,00
1073	CONST., REST., AMPLIAR E EQUIPAR CENTRO DE ARTESANATO	1.521,00
1074	IMPL.SISTEMA DE INFRA-ESTRUTURA TURÓSTICA NO MUNICÍPIO	1.521,00
1075	AQUISIÇÃO DE BENS IMÓVEIS	21,00
1076	CONSTRUIR, REST, REFORMAR E EQUIPAR POSTOS DE SAÚDE	21,00

**TABELA EXPLICATIVA - RELAÇÃO DE PROJETOS**

Código	Discriminação	Valor
1077	AQUISIÇÃO DE IMÓVEL	21,00
1078	AQUISIÇÃO DE VEÍCULO	36.500,00
1079	CONST. REST. REFORMA E EQUIPAR CONSULTORIO ODONTOLÓGICO	20.000,00
1080	CONSTRUIR, AMPL. REFORMAR E EQUIPAR UNIDADE MISTA DE SAÚDE	21,00
1081	AQUISIÇÃO DE VEICULO P/ UNIDADE MISTA DE SAÚDE	10,50
1082	CONSTRUIR, REST. REFORMAR E EQUIPAR DA SEMAS	21,00
1083	AQUISIÇÃO DE MATERIAS E EQUIPAMENTOS PERMANENTE	10.750,00
1084	AQUISIÇÃO DE VEÍCULOS	32.479,00
1085	CONST. REST. AMPL. E EQUIPAR DO CRAS	20.042,00
1086	AQUISIÇÃO DE VEÍCULO	16.260,50
1087	AQUISIÇÃO DE EQUIPAMENTO E MATERIAL PERMANENTE	5.250,00
1088	AQUISIÇÃO DE PATRULHA MECANIZADA	4.010,50
1099	AQUISIÇÃO DE TRATOR DE PNEUS E IMPLEMENTOS AGRÍCOLAS	74.510,50
1100	FORTELECIMENTO DA PISCICULTURA	21,00
1101	CONSTRUIR, AMPL. E RECUP. DE QUADRAS E GINÁSIO DE ESPORTE	900.000,00
1102	CONST. AMPL. RECUPERAR E EQUIPAR CASA DE FARINHA	1.521,00
1103	CONST. RECUP. REST. E EQUIPAR LABORATÓRIO MUNICIPAL	21,00
1104	RECUPERAÇÃO E/O E DESASSOREAMENTO DE BARREIROS	2.510,50
1105	AQUISIÇÃO DE PATROL	34.010,50
1106	AQUISIÇÃO DE TRATOR E/OU IMPLEMENTOS AGRICOLAS	41.134,96
1107	AQUISIÇÃO E DESOPROPRIAÇÃO DE IMÓVEIS	21,00
1108	CONSTRUIR, AMPLIAR E EQUIPAR ESCOLA FAMILIA AGRICOLA	1.510,50
1109	REALIZ. DE OBRAS E AQ. DE EQ. P/CENTRO DE FORM DA AGRICULTURA	26.281,50
1110	IMPL. E AMPL. DO AGROIND. DE BENEF. DO CAJU E OUT. FRUTOS REGIONA	1.510,50
1111	IMPL. E AMPL. DE UNID. DE BENEF. DO PEND. DO CAJU	1.510,50
1112	CONSTRUÇÃO DE QUADRAS EM UNIDADES ESCOLARES	20.010,50
1113	CONSTRUIR E EQUIPAR ACADEMIA AO AR LIVRE	21,00
1114	IMPLANTAÇÃO DO PROGRAMA PROINFRO/TELECENTRO	42,00
1115	AQUISIÇÃO DE EQUIPAMENTO PARA UNIDADES ESCOLARES	10,50
1116	CONSTRUÇÃO DE PORTAL PÚBLICO	5.010,50
1117	IMPLANTAÇÃO DE SEGURANÇA E EDUCAÇÃO DE TRÂNSITO	1.010,50
1118	CONSTRUÇÃO E PAVIMENTAÇÃO ASFALTICA DE VIAS PÚBLICAS	20.010,50
1119	CONSTRUIR E REST. CASAS POPULARES E MELHORIA HABITACIONAL RURAL	34.531,50
1120	CONSTRUIR, RECUPERAR E AMPLIAR ATERRO SANITÁRIO	80.010,50
1121	IMPLANTAÇÃO DE SISTEMA DE ESGOTAMENTO SANITÁRIO	2.510,50
1122	CONSTRUÇÃO E RECUPERAÇÃO DE PONTES	2.510,50
1123	CONSTRUIR, RESTAURAR E EQUIPAR COZINHA COMUNITÁRIA	31.510,50
1124	CONSTRUIR, AMPL. REST. E EQUIPAR BIBLIOTECA EM UNID. ESCOLARES	42,00
1125	CONSTRUIR E EQUIPAR ACADEMIA AO AR LIVRE	33.010,50
1126	AQUISIÇÃO DE UNIDADE ODONTOLÓGICA MÓVEL	10.000,00
1127	CONSTRUIR, AMPLIAR, REST. E EQUIPAR UBS-UNIDADE BÁSICA DE SAÚDE	45.760,50
1128	CONSTRUIR, RESTAURAR, AMPLIAR E EQUIPAR UPA	21,00
1129	AQUISIÇÃO DE AMBULÂNCIA UTI MÓVEL	10,50
1130	CONSTRUIR, AMPLIAR E RECUPER. EQUIP. UNID. DE SAÚDE	21,00
1131	CONSTRUIR, AMPLIAR E RECUPER. EQUIP. SEC. MUNIC. DE SAÚDE	10.510,50
1132	CONSTRUIR E EQUIPAR ACADEMIA AO AR LIVRE	21,00
1133	AQUISIÇÃO DE VEÍCULO	10,50
1134	AQUISIÇÃO DE EQUIPAMENTO E MATERIAL PERMANENTE	10,50
1135	AQUISIÇÃO DE VEÍCULO	10,50
1136	CONSTRUIR, REFORMAR, AMPLIAR PREDIO DA PROCURADORIA GERAL DO MUNICÍPIO	10,50
1137	AQUISIÇÃO DE EQUIPAMENTO E MATERIAL PERMANENTE	10,50
1138	CONSTRUIR, REFORMAR, AMPLIAR PRDIO OUVIDORIA	10,50
1139	AQUISIÇÃO DE EQUIPAMENTO E MATERIAL PERMANENTE	10,50
1140	AQUISIÇÃO DE AMBULÂNCIA	20.010,50
1141	AQUISCAO DE VEICULOS	22.050,00
1142	AQUISICAO CAMINHAO COMPACTADOR DE LIXO	114.915,00
2170	ENFRENTAMENTO DA EMERGENCIA COVID-19	25.000,00



**TABELA EXPLICATIVA - RELAÇÃO DE PROJETOS**

Código	Discriminação	Valor
Total		3.296.793,75

---

PAULO HENRIQUE VIANA PINDAÍBA  
PREFEITO MUNICIPAL  
856.872.433-72

---

JOANA MÁRCIA ALVES DE M.OLIVEIRA  
CONTADORA CRC/PI 5.390/O-0  
471.011.213-49

**TABELA EXPLICATIVA - RELAÇÃO DE ATIVIDADES**

Código	Discriminação	Valor
2001	CONTRIBUIÇÃO A ENTIDADES	11.025,00
2002	MANUTENÇÃO DA CÂMARA MUNICIPAL	800.145,00
2003	ENCARGOS COM ASSESSORIA JURIDICA TEC. ADMINISTRATIVA	23.525,00
2004	ENCARGOS COM ASSESSORIA JURIDICA	191.876,00
2005	MANUTENÇÃO DO GABINETE DO PREFEITO	708.496,50
2006	CONTRIBUIÇÃO A ENTIDADE	47.771,00
2007	ENCARGOS COM ASSESSORIA DE IMPRENSA	2.215,50
2008	ADMINISTRAÇÃO DA JUNTA DO SERVIÇO MILITAR	31.605,00
2009	ENCARGOS COM A SEGURANÇA PÚBLICA	57.802,50
2010	MANUTENÇÃO E ENCARGOS DA SECRETARIA	441.402,50
2011	INDENIZAÇÃO ADMINISTRATIVA E SENTENÇAS JUDICIAIS	105.281,50
2012	MANUTENÇÃO DO DEPARTAMENTO DE TRIBUTAÇÃO	136,50
2013	TREINAMENTO E CAPACITAÇÃO DE PESSOAL	42,00
2014	MANUT. DOS SERVIÇOS CONTÁBEIS	287.265,50
2015	MANUTENÇÃO DE SERVIÇOS TELEFONICOS	4.121,00
2016	ENCARGOS COM A CEPISA	140.021,00
2018	ENCARGOS COM OBRIGACOES PATRONAIS	128.552,50
2020	ENCARGOS COM PASEP	106.500,00
2021	ENCARGOS COM A AGESPISA	556,50
2022	MANUTENÇÃO DE SERVIÇOS POSTAIS	3.171,00
2023	ENCARGOS COM A RETRANSMISSÃO DO SINAL DE TV	13.410,50
2024	MANUTENÇÃO DOS SERVIÇOS DE RÁDIO DIFUSÃO	42,00
2025	MANUTENÇÃO DOS SERVIÇOS DE TRANSPORTES	136,50
2026	ENCARGOS DA DÍVIDA INTERNA	154.525,00
2027	COMPENSAÇÕES DE ESPECIFICIDADES REGIONAIS-CER	52,50
2028	MANUT.DE POÇOS, CHAFARIZES E CAIXAS D AGUAS	136.605,00
2029	PRESERVAÇÃO AMBIENTAL DOS PARQUES PÚBLICOS	31,50
2030	ADMINISTRAÇÃO E ENCARGOS DA SECRETARIA	339.342,00
2031	APOIO A PRODUÇÃO AGRÍCOLA	50.131,50
2032	PROGRAMA DE DISTRIBUIÇÃO DE SEMENTES E MUDAS	42,00
2033	MANUTENÇÃO E ENCARGOS DO ENSINO INFANTIL	84,00
2034	MANUTENÇÃO DE MERCADOS, FEIRAS E MATADOURO PÚBLICO MUNICIPAL	31,50
2035	MANUTENÇÃO E ENCARGOS DO ENSINO INFANTIL	42,00
2036	ADMINISTRAÇÃO E ENCARGOS DA SECRETARIA	415.594,50
2037	ADMINISTRAÇÃO DO ENSINO FUNDAMENTAL	601.135,50
2038	MANUTENÇÃO E ENCARGOS COM ENSINO PRE- ESCOLAR	84,00
2039	MANUTENÇÃO DOS SERVIÇOS DA CONTROLADORIA GERAL DO MUNICÍPIO	166.644,50
2040	MANUT.DO PROG.NACIONAL DE ALIMENTAÇÃO ESCOLAR- PNAE	90.000,00
2041	ENCARGOS C/O TRANSP.ESCOLAR DE ALUNOS DO ENSINO FUNDAMENTAL	160.041,50
2042	ENCARGOS COM O ENSINO MÉDIO	42,00
2043	ENCARGOS COM O ENSINO PROFISSIONALIZANTE	31,50
2044	ENCARGOS COM O ENSINO SUPERIOR	31,50
2045	INSTALAR E MANTER CRECHE	115,00
2046	MANUTENÇÃO DO ENSINO PRE- ESCOLAR	105,00
2047	MANUTENÇÃO DO PROGRAMA EDUCAÇÃO DE JOVENS E ADULTOS	126,00
2048	ENC. C/BOLSA EST. MAT. PED. RES. TRANSP. ESCOLAR	42,00
2049	TREINAMENTO E CAPACITAÇÃO DE PESSOAL	31,50
2050	ENCARGOS COM A EDUCAÇÃO ESPECIAL	31,50
2051	MANUTENÇÃO E ENCARGOS COM ENSINO PRE- ESCOLAR	42,00
2052	IMPLANTAÇÃO DO PLANO DIRETOR	42,00
2053	ADMINISTRAÇÃO E ENCARGOS DO DEPARTAMENTO	792.172,50
2054	URBANIZAÇÃO DE VIAS E OUTROS LOGRAD. PÚBLICOS	126,00
2055	ENCARGOS COM O PESSOAL DO MAGISTÉRIO ENSINO MÉDIO	42,00
2056	MANUT. DOS SERVIÇOS DE LIMPEZA PÚBLICA	221.323,50
2057	MANUTENÇÃO DO CEMITÉRIO MUNICIPAL/SERVIÇOS FUNERÁRIOS	22.715,50
2058	MANUT. CONSERV. PRACAS, PARQUES E JARDINS E OUTROS LOG.PUBLI	86.271,00
2059	INCENTIVO A APICULTURA, AVICULTURA E PISCICULTURA	42,00
2060	MANUTENÇÃO DE SERV. DE ILUMIN. PÚBLICA	110.621,00

**TABELA EXPLICATIVA - RELAÇÃO DE ATIVIDADES**

Código	Discriminação	Valor
2061	MANUTENÇÃO E CONSERV. DE ESTRADAS VICINAIS E RODOVIAS	89.421,00
2063	ADMINISTRAÇÃO MUNICIPAL DE SAÚDE	94,50
2064	ENCARGOS COM O PESSOAL DA EDUCAÇÃO BÁSICA	74.573,50
2065	MANUTENÇÃO E ENCARGOS DE ASSISTÊNCIA MÉDICA	2.106.084,00
2066	AQUISIÇÃO DE MATERIAIS E MEDICAMENTOS	470.010,50
2067	MANUTENÇÃO E CONSERVAÇÃO DOS POSTOS E DA SMS	72.142,00
2068	MANUT.PROG. DE ERRAD. CONTR. DOENÇAS - ECD/PPI	295.052,50
2069	OUTRAS DESPESAS DE CUSTEIO	4.221,00
2070	ENCARGOS COM VIGILANCIA E INSPECAO SANITARIA	26.355,00
2071	MANUTENÇÃO E ENCARGOS DA SECRETARIA	342.981,50
2073	PISO BASICO VARIABEL SCFV- SERVICO DE FORTALECIMENTO DE VINC	175.063,00
2074	PROG. DE MELHORIA DO ACESSO E DA QUALIDADE-PMAQ	35.031,50
2075	MANUTENÇÃO E CONSERVAÇÃO DO C.C.I	31,50
2076	ATENDIMENTO EMERGENCIA A CALAMIDADES	42,00
2077	PROGRAMA DE GERAÇÃO DE RENDA E EMPREGO - PRORENDA	31,50
2078	PROT.SOCIAL ESPECIAL A PESSOA DEFICIENTE- PSE P DEFICIENTE	42,00
2079	ADMINISTRAÇÃO DO FMAS	115,50
2080	ALIMENTAÇÃO NUTRICIONAL A CARENTE	31,50
2081	MANUTENÇÃO DOS SERVICOS SOCIAIS A COMUNIDADE	5.042,00
2082	ACOMPANHAMENTO E REVISAO DO BPC	500,00
2083	MANUTENÇÃO DOS SERVIÇOS DE TRANSPORTE ESCOLAR	52,50
2084	MANUTENÇÃO DO DEPARTAMENTO DE CULTURA	7.105,00
2085	APOIO AS ATIVIDADES CULTURAIS DO MUNICIPIO	65.021,00
2086	APOIO AO DEPORTO AMADOR	24.042,00
2087	ENCARGOS COM O DEPTO DE ESPORTE	62.594,50
2088	MANter COZINHA COMUNITARIA	31,50
2089	ENCARGOS C/PESSOAL DO MAGISTÉRIO - FUNDEB	4.078.744,71
2090	MANUTENÇÃO DO ENSINO FUNDAMENTAL	831.757,29
2091	TREINAMENTO E QUALIFICAÇÃO	31,50
2092	PROGRAMA MELHORIA HABITACIONAL	31,50
2093	MANUTENÇÃO DO PROGRAMA DE SAUDE DA FAMILIA - PSF	410.573,50
2094	PROGRAMA DE AGENTES COMUNITARIOS DE SAUDE - PACS	325.105,00
2095	MANUTENÇÃO DO PROGRAMA DE SAUDE BUCAL- PSB	335.684,00
2096	MANUTENÇÃO DE LAVANDERIAS	42,00
2097	MANUTENÇÃO DO CONSELHO TUTELAR	165.563,00
2098	SERVICO DE ATENDIMENTO MOVEl AS URGENCIAS-SAMU	42,00
2099	NUCLEIO DE APOIO A SAUDE DA FAMILIA-NASF	130.042,00
2100	APOIA A MANUTENCAO DA EMATER	42,00
2101	CONTRUBUIÇÃO SALARIO EDUCAÇÃO - QSE	80.000,00
2102	MANUTENÇÃO DO PROGRAMA DINHEIRO DIRETO NA ESCOLA - PDDE	7.100,00
2103	PROGRAMA NACIONAL DE ALIMENTACAO DE CRECHES - PNAAC	21,00
2105	ELABORACAO DO PLANO DIRETOR	42,00
2107	MANUTENÇÃO E ENCARGOS DA EDUCAÇÃO ESPECIAL	73,50
2108	MANUTENÇÃO E ENCARGOS DA EDUCAÇÃO ESPECIAL	21,00
2109	PROGRAMA EDUCAÇÃO DE JOVENS E ADULTOS	84,00
2110	PROGRAMA EDUCAÇÃO DE JOVENS E ADULTOS	42,00
2111	CENTRO DE REF.ESPECIAL DA ASSISTÔNCIA SOCIAL-CREAS	52,50
2113	CENTRO DE REFERENCIA ASSISTENCIA SOCIAL-CRAS	10.573,50
2114	PROGRAMA DE ASSISTENCIA INTEGRAL A FAMILIA - PAIF/PBFI	14.534,00
2115	PROG.INDICE DE GESTAO DESCENTRALIZADA B. FAMILIA-IGD-BF	72.700,00
2118	PUBLICAÇÃO DE ATOS DO PODER LEGISLATIVO	8.025,00
2120	MANUTENÇÃO DA GUARDA MUNICIPAL	147,00
2121	MANUTENÇÃO DO DEPARTAMENTO DE ALMOX. E PATRIMÔNIO	136,50
2122	ENCARGOS COM PUBLICAÇÕES DE EDITAIS E NOTAS	100.021,00
2124	ENCARGO C/ ASSINATURA DE REVISTAS E JORNAIS	10.010,50
2125	MANUT. DE CASAS POPULARES E MELHORIA HABITACIONAL	42,00
2126	MANUT.DO PROG. NAC.DE ALIMENTAÇÃO PRE- ESCOLAR - PNAP	10,00
2127	MANUTENÇÃO DO PROGRAMA BRASIL ALFABETIZADO	126,00

**TABELA EXPLICATIVA - RELAÇÃO DE ATIVIDADES**

Código	Discriminação	Valor
2128	PROGRAMA ALFABETIZAÇÃO SOLIDÁRIA	42,00
2130	MANUT. E ENCARGOS COM UNIDADE MISTA DE SAÚDE	136,50
2131	MANUTENÇÃO DOS SERVIÇOS FUNERÁRIOS	20.021,00
2134	ALUG. DE TRAT. E IMPL. P/ ARAÇÃO E TERC. DE PRODUÇÃO	42,00
2135	IMPLANTAÇÃO E MANUT. DE PROJ. COMUNITÁRIO DE IRRIGAÇÃO	31,50
2136	MANUTENÇÃO LABORATÓRIO MUNICIPAL	27.147,00
2137	MANUT. DOS SERV. DE CONTROLE INTERNO E CONTÁBEIS	31,50
2138	MANUT. DO PROGRAMA PROINFRO/TELECENTRO	1.070,50
2139	MANUT DOS SERVIÇOS DE CONTROLE INTERNO E CONTÁBEIS	31,50
2140	PROGRAMA SAÚDE NA ESCOLA - PSE	10.260,50
2143	MANUTENÇÃO DO PROGRAMA IGD-SUAS	15.956,00
2144	MANUT. DOS SERVICOS DE CONTROLE INTERNO E CONTABEIS	48.300,00
2145	MANUTENÇÃO DA UBS-UNIDADE BÁSICA DE SAÚDE	2.021,00
2146	MANUTENÇÃO DA UPA-UNIDADE DE PRONTO ATENDIMENTO	31,50
2147	MANUTENÇÃO DO CAPS-CENTRO DE PRONTO ATENDIMENTO	31,50
2148	MANUTENÇÃO DE UNIDADES DE SAÚDE	2.021,00
2149	SEGURANÇA ALIMENTAR - MERENDA	18.000,00
2150	MANUTENÇÃO DO GABINETE DO VICE-PREFEITO	155.250,00
2151	TREINAMENTO E CAPACITAÇÃO DE PESSOAL	2.110,50
2152	ENCARGOS COM PUBLICAÇÕES DE EDITAIS E NOTAS	10,50
2153	ENCARGOS COM ASSINATURAS DE INFORMATIVOS, REVISTAS E JORNAIS	10,50
2154	MANUTENÇÃO E ENCARGOS DA PROCURADORIA GERAL DO MUNICÍPIO	42,00
2155	ENCARGOS COM ACESSORIA JURIDICA	21,00
2156	INDENIZAÇÃO ADMINISTRATIVA E SENTENÇAS JUDICIAS	10,50
2157	TREINAMENTO E CAPACITAÇÃO DE PESSOAL	21,00
2158	ENCARGOS COM PUBLICAÇÕES DE EDITAIS E NOTAS	10,50
2159	ENCARGOS COM ASSINATURA DE INFORMATIVOS ,REVISTAS E JORNAIS	21,00
2160	MANUTENÇÃO E ENCARGOS DA OUVIDORIA GERAL DO MUNICÍPIO	116.550,00
2161	TREINAMENTO E CAPACITAÇÃO DE PESSOAL	21,00
2162	ENCARGOS COM PUBLICAÇÕES DE EDITAIS E NOTAS	10,50
2163	ENCARGOS COM ASSINATURAS DE INFORMATIVOS, REVISTAS	10,50
2164	MANUTENÇÃO DO DEPARTAMENTO DE OBRAS E TRANSPORTE	270.985,50
2165	MANUTENÇÃO DO DEPARTAMENTO DE TURISMO	42,00
2166	MANUTENÇÃO DO DEPARTAMENTO DE MEIO AMBIENTE	112.110,50
2167	CONST.RESTAU. REFORMA OBRAS PUBLICA	2.100,00
2168	PROGRAMA CRIANCA FELIZ	150.500,00
2169	MANUTENÇÃO COFINANCIAMENO	179.500,00
2999	RESERVA DE CONTINGENCIA	103.500,00
	<b>Total</b>	<b>18.128.586,00</b>

PAULO HENRIQUE VIANA PINDAÍBA  
 PREFEITO MUNICIPAL  
 856.872.433-72

JOANA MÁRCIA ALVES DE M.OLIVEIRA  
 CONTADORA CRC/PI 5.390/O-0  
 471.011.213-49



## MUNICÍPIO DE BONFIM DO PIAUÍ

RUA EMILIO BAIÃO, SN - CNPJ:41.522.210/0001-27

Orçamento Programa - Exercício de 2021

### TABELA EXPLICATIVA - LEGISLAÇÃO DA RECEITA

(Inc. III, § 1º, Art.2º)

Página 1

Código	Discriminação	Fonte	Legislação
1000.00.0.0.00	RECEITAS CORRENTES		
1100.00.0.0.00	IMPOSTOS, TAXAS E CONTRIBUIÇÕES DE MELHORIA		
1110.00.0.0.00	IMPOSTOS		
1113.00.0.0.00	IMPOSTOS SOBRE A RENDA E PROVENTOS DE QUALQUER NATUREZA		
1113.01.0.0.00	IMPOSTO SOBRE A RENDA DE PESSOA FÍSICA - IRPF		
1113.01.1.0.00	IMPOSTO SOBRE A RENDA DE PESSOA FÍSICA - IRPF		
1113.01.1.4.00	IRPF - DÍVIDA ATIVA - MULTAS E JUROS DE MORA	001 100	LEI MUNICIPAL Nº 08/1993 DE 02/12/1993 (C.T.M.)
1113.03.0.0.00	IMPOSTO SOBRE A RENDA - RETIDO NA FONTE		
1113.03.1.0.00	IMPOSTO SOBRE A RENDA - RETIDO NA FONTE - TRABALHO		
1113.03.1.1.00	IRRF - TRABALHO - PRINCIPAL	001 100	CONSTITUIÇÃO FEDERAL ART. 158 DE 05/10/88, INCISO I E PORTARIA STN/MF 212 ART. 1 DE 04/06/2001.
1113.03.1.2.00	IRRF - TRABALHO - MULTAS E JUROS DE MORA	001 100	LEI MUNICIPAL Nº 08/1993 DE 02/12/1993 (C.T.M.)
1118.00.0.0.00	IMPOSTOS ESPECÍFICOS DE ESTADOS, DF E MUNICÍPIOS		
1118.01.0.0.00	IMPOSTOS SOBRE O PATRIMÔNIO PARA ESTADOS/DF/MUNICÍPIOS		
1118.01.1.0.00	IMPOSTO SOBRE A PROPRIEDADE PREDIAL E TERRITORIAL URBANA		
1118.01.1.1.00	IPTU - PRINCIPAL	001 100	CONSTITUIÇÃO FEDERAL ART.156 DE 05/10/88 INCISO I; e LEI MUNICIPAL Nº 08/1993 DE 02/12/1993 (C.T.M.)
1118.01.1.2.00	IPTU - MULTAS E JUROS DE MORA	001 100	LEI MUNICIPAL Nº 08/1993 DE 02/12/1993 (C.T.M.)
1118.01.1.3.00	IPTU - DÍVIDA ATIVA	001 100	LEI MUNICIPAL Nº 08/1993 DE 02/12/1993 (C.T.M.)
1118.01.1.4.00	IPTU - DÍVIDA ATIVA - MULTAS E JUROS DE MORA	001 100	CONSTITUIÇÃO FEDERAL ART.156 DE 05/10/88 INCISO II; E LEI MUNICIPAL Nº 08/1993 DE 02/12/1993 (C.T.M.)
1118.01.4.0.00	IMP. TRANSMISSÃO "INTER VIVOS" DE BENS IMÓVEIS E DIREITOS		
1118.01.4.1.00	ITBI - PRINCIPAL	001 100	LEI MUNICIPAL Nº 08/1993 DE 02/12/1993 (C.T.M.)
1118.01.4.2.00	ITBI - MULTAS E JUROS DE MORA	001 100	LEI MUNICIPAL Nº 08/1993 DE 02/12/1993 (C.T.M.)
1118.01.4.3.00	ITBI - DÍVIDA ATIVA	001 100	LEI MUNICIPAL Nº 08/1993 DE 02/12/1993 (C.T.M.)
1118.01.4.4.00	ITBI - DÍVIDA ATIVA - MULTAS E JUROS DE MORA	001 100	LEI MUNICIPAL Nº 08/1993 DE 02/12/1993 (C.T.M.)
1118.02.0.0.00	IMPOSTOS PRODUÇÃO, CIRCULAÇÃO MERCADORIAS E SERVIÇOS		



## MUNICÍPIO DE BONFIM DO PIAUÍ

RUA EMÍLIO BAIAO, SN - CNPJ:41.522.210/0001-27

Orçamento Programa - Exercício de 2021

### TABELA EXPLICATIVA - LEGISLAÇÃO DA RECEITA

(Inc. III, § 1º, Art.2º)

Página 2

Código	Discriminação	Fonte	Legislação
1118.02.3.0.00	IMPOSTO SOBRE SERVIÇOS DE QUALQUER NATUREZA		
1118.02.3.1.00	ISS - PRINCIPAL	001 100	CONSTITUIÇÃO FEDERAL ART.156 DE 05/10/88 INCISO III; E LEI MUNICIPAL Nº 08/1993 DE 02/12/1993 (C.T.M.)
1118.02.3.2.00	ISS - MULTAS E JUROS DE MORA	001 100	LEI MUNICIPAL Nº 08/1993 DE 02/12/1993 (C.T.M.)
1118.02.3.3.00	ISS - DÍVIDA ATIVA	001 100	LEI MUNICIPAL Nº 08/1993 DE 02/12/1993 (C.T.M.)
1118.02.3.4.00	ISS - DÍVIDA ATIVA - MULTAS E JUROS DE MORA	001 100	LEI MUNICIPAL Nº 08/1993 DE 02/12/1993 (C.T.M.)
1119.00.0.0.00	OUTROS IMPOSTOS		
1119.01.0.0.00	OUTROS IMPOSTOS		
1119.01.1.0.00	OUTROS IMPOSTOS		
1119.01.1.3.00	OUTROS IMPOSTOS - DÍVIDA ATIVA	001 100	LEI MUNICIPAL Nº 08/1993 DE 02/12/1993 (C.T.M.)
1119.01.1.4.00	OUTROS IMPOSTOS - DÍVIDA ATIVA-MULTAS E JUROS DE MORA	001 100	LEI MUNICIPAL Nº 08/1993 DE 02/12/1993 (C.T.M.)
1120.00.0.0.00	TAXAS		
1121.00.0.0.00	TAXAS PELO EXERCÍCIO DO PODER DE POLÍCIA		
1121.01.0.0.00	TAXAS DE INSPEÇÃO, CONTROLE E FISCALIZAÇÃO		
1121.01.1.0.00	TAXAS DE INSPEÇÃO, CONTROLE E FISCALIZAÇÃO		
1121.01.1.1.01	TAXA DE LICENÇA PARA EXECUÇÃO DE OBRAS	950 115	LEI MUNICIPAL Nº 08/1993 DE 02/12/1993 (C.T.M.)
1121.01.1.1.02	TAXA DE APREENÇÃO, DEPÓSITO OU LIBERAÇÃO DE ANIMAIS	950 115	LEI MUNICIPAL Nº 08/1993 DE 02/12/1993 (C.T.M.)
1121.01.1.1.03	OUTRAS TAXAS PELO EXERCÍCIO DE PODER DE POLÍCIA	950 115	LEI MUNICIPAL Nº 08/1993 DE 02/12/1993 (C.T.M.)
1121.01.1.1.04	TAXAS DE LICENCIAMENTO, LOCALIZAÇÃO E/OU FUNCIONAMENTO	950 115	LEI MUNICIPAL Nº 08/1993 DE 02/12/1993 (C.T.M.)
1121.01.1.1.05	TAXAS DE SERVIÇOS CADASTRAIS	950 115	LEI MUNICIPAL Nº 08/1993 DE 02/12/1993 (C.T.M.)
1122.00.0.0.00	TAXAS PELA PRESTAÇÃO DE SERVIÇOS		
1122.01.0.0.00	TAXAS PELA PRESTAÇÃO DE SERVIÇOS		
1122.01.1.0.00	TAXAS PELA PRESTAÇÃO DE SERVIÇOS		
1122.01.1.1.01	TAXA DE CEMITÉRIO	950 115	LEI MUNICIPAL Nº 08/1993 DE 02/12/1993 (C.T.M.)
1122.01.1.1.02	TAXA DE VARRIÇÃO DE VIAS E LOGRADOUROS PÚBLICOS	950 115	LEI MUNICIPAL Nº 08/1993 DE 02/12/1993 (C.T.M.)
1122.01.1.1.03	TAXA DE REMOÇÃO DE LIXO DOMICILIAR	950 115	LEI MUNICIPAL Nº 08/1993 DE 02/12/1993 (C.T.M.)
1122.01.1.1.04	OUTRAS TAXAS PELA PRESTAÇÃO DE SERVIÇOS	950 115	LEI MUNICIPAL Nº 08/1993 DE 02/12/1993 (C.T.M.)





## MUNICÍPIO DE BONFIM DO PIAUÍ

RUA EMILIO BAIÃO, SN - CNPJ:41.522.210/0001-27

Orçamento Programa - Exercício de 2021

### TABELA EXPLICATIVA - LEGISLAÇÃO DA RECEITA

(Inc. III, § 1º, Art.2º)

Página 3

Código	Discriminação	Fonte	Legislação
1130.00.0.0.00	CONTRIBUIÇÃO DE MELHORIA		
1138.00.0.0.00	CONTRIBUIÇÃO DE MELHORIA ESPECÍFICA ESTADOS/DF/MUNICÍPIOS		
1138.99.0.0.00	OUTRAS CONTRIBUIÇÕES DE MELHORIA		
1138.99.1.0.00	OUTRAS CONTRIBUIÇÕES DE MELHORIA		
1138.99.1.1.00	OUTRAS CONTRIBUIÇÕES DE MELHORIA - PRINCIPAL	950 115	LEI MUNICIPAL Nº 08/1993 DE 02/12/1993 (C.T.M.)
1200.00.0.0.00	CONTRIBUIÇÕES		
1240.00.0.0.00	CONTRIBUIÇÃO PARA O CUSTEIO DO SERVIÇO DE ILUMINAÇÃO PÚBLICA		
1240.00.1.0.00	CONTRIBUIÇÃO PARA O CUSTEIO DO SERVIÇO DE ILUMINAÇÃO PÚBLICA		
1240.00.1.1.00	CONTRIB. CUSTEIO SERVIÇO ILUMINAÇÃO PÚBLICA - PRINCIPAL	620 115	LEI MUNICIPAL Nº 086/2003 DE 04/12/2003;
1300.00.0.0.00	RECEITA PATRIMONIAL		
1310.00.0.0.00	EXPLORAÇÃO DO PATRIMÔNIO IMOBILIÁRIO DO ESTADO		
1310.01.0.0.00	ALUGUÉIS/ARRENDAMENTOS/FOROS/LAUDÊMIOS/TARIFAS DE OCUPAÇÃO		
1310.01.1.0.00	ALUGUÉIS E ARRENDAMENTOS		
1310.01.1.1.00	ALUGUÉIS E ARRENDAMENTOS - PRINCIPAL	001 100	LEI MUNICIPAL Nº 08/1993 DE 02/12/1993 (C.T.M.)
1310.01.2.0.00	FOROS, LAUDÊMIOS E TARIFAS DE OCUPAÇÃO		
1310.01.2.1.00	FOROS, LAUDÊMIOS E TARIFAS DE OCUPAÇÃO - PRINCIPAL	001 100	LEI FEDERAL 9760/46 DE 05/09/46; 9636/98 DE 15/05/1998 E 2398/87 DE 21/12/1987
1310.99.0.0.00	OUTRAS RECEITAS IMOBILIÁRIAS		
1310.99.1.0.00	OUTRAS RECEITAS IMOBILIÁRIAS		
1310.99.1.1.00	OUTRAS RECEITAS IMOBILIÁRIAS - PRINCIPAL	001 100	LEI MUNICIPAL Nº 08/1993 DE 02/12/1993 (C.T.M.)
1320.00.0.0.00	VALORES MOBILIÁRIOS		
1321.00.0.0.00	JUROS E CORREÇÕES MONETÁRIAS		
1321.00.1.0.00	REMUNERAÇÃO DE DEPÓSITOS BANCÁRIOS		
1321.00.1.1.01	RECEITA REMUNERAÇÃO DEPÓS. BANCÁR.RECUR.TRANSF.FUNDEB	116 230	CONSTITUIÇÃO FEDERAL DE 05/10/88, ART 30, INCISO III.
1321.00.1.1.02	RECEITA REMUN.DEPÓS. BANC.RECUR.VINC. FNS CUSTEIO	214 115	CONSTITUIÇÃO FEDERAL DE 05/10/88, ART 30, INCISO III.
1321.00.1.1.03	RECEITA REMUNER.DEPÓS.BANC.RECUR.VINC.-MDE	124 115	CONSTITUIÇÃO FEDERAL DE 05/10/88, ART 30, INCISO III.
1321.00.1.1.04	RECEITA REMUN.DEPÓS.BANC.RECUR.VINCUL.-FNAS	311 400	CONSTITUIÇÃO FEDERAL DE 05/10/88, ART 30,



## MUNICÍPIO DE BONFIM DO PIAUÍ

RUA EMILIO BAIÃO, SN - CNPJ:41.522.210/0001-27

Orçamento Programa - Exercício de 2021

### TABELA EXPLICATIVA - LEGISLAÇÃO DA RECEITA

(Inc. III, § 1º, Art.2º)

Página 4

Código	Discriminação	Fonte	Legislação
			INCISO III.
1321.00.1.1.05	RECEITA REMUN.OUTROS DEPÓS.BANC.RECURSOS CONV. UNIÃO	510 110	CONSTITUIÇÃO FEDERAL DE 05/10/88, ART 30, INCISO III.
1321.00.1.1.06	RECEITA REMUNERAÇÃO DE DEPÓSITO DE POUPANÇA	001 100	CONSTITUIÇÃO FEDERAL DE 05/10/88, ART 30, INCISO III.
1321.00.1.1.07	RECEITA REMUNERAÇÃO DE DEP. DE RECURSOS NÃO VINCULADOS	001 100	CONSTITUIÇÃO FEDERAL DE 05/10/88, ART 30, INCISO III.
1321.00.1.1.08	Remuneração de Depósito Vinculado-Convênio FNAS	312 110	CONSTITUIÇÃO FEDERAL DE 05/10/88, ART 30, INCISO III.
1321.00.1.1.09	Remuneração de Depósito-FMAS(Recurso Próprio)	001 400	CONSTITUIÇÃO FEDERAL DE 05/10/88, ART 30, INCISO III.
1321.00.1.1.10	Remuneração de Depósito Vinculado-Convênio/FNS	220 110	CONSTITUIÇÃO FEDERAL DE 05/10/88, ART 30, INCISO III.
1321.00.1.1.11	Remuneração de Depósito Vinculado-Recurso Próprio/FNS	001 300	CONSTITUIÇÃO FEDERAL DE 05/10/88, ART 30, INCISO III.
1321.00.1.1.12	REMUNERAÇÃO DE DEPÓSITOS BANCÁRIOS - REC. CIDE	610 115	CONSTITUIÇÃO FEDERAL DE 05/10/88, ART 30, INCISO III.
1321.00.1.1.13	Remuneração depósito Bancário -QSE	120 115	CONSTITUIÇÃO FEDERAL DE 05/10/88, ART 30, INCISO III.
1321.00.1.1.14	Remuneração depósito Bancário -PNAE	122 115	CONSTITUIÇÃO FEDERAL DE 05/10/88, ART 30, INCISO III.
1321.00.1.1.15	Remuneração depósito Bancário -PNATE	123 115	CONSTITUIÇÃO FEDERAL DE 05/10/88, ART 30, INCISO III.
1321.00.1.1.16	Remuneração depósito Bancário -PDDE	121 115	CONSTITUIÇÃO FEDERAL DE 05/10/88, ART 30, INCISO III.
1321.00.1.1.17	Remuneração depósito Bancário -FNDE	124 115	CONSTITUIÇÃO FEDERAL DE 05/10/88, ART 30, INCISO III.
1321.00.1.1.18	REMUNERAÇÃO DE DEPÓSITOS BANCÁRIOS - REC. COSIP	620 115	CONSTITUIÇÃO FEDERAL DE 05/10/88, ART 30, INCISO III.
1321.00.1.1.19	RECEITA REMUNERAÇÃO DEPÓS. BANCÁR.RECUR.COMPLEMENT.FUNDEB	117 230	CONSTITUIÇÃO FEDERAL DE 05/10/88, ART 30, INCISO III.



## MUNICÍPIO DE BONFIM DO PIAUÍ

RUA EMILIO BAIÃO, SN - CNPJ:41.522.210/0001-27

Orçamento Programa - Exercício de 2021

### TABELA EXPLICATIVA - LEGISLAÇÃO DA RECEITA

(Inc. III, § 1º, Art.2º)

Página 5

Código	Discriminação	Fonte	Legislação
1321.00.1.1.20	RECEITA REMUN.DEP6S. BANC.RECUR.VINC. FNS INVESTIMENTO	215 115	CONSTITUIÇÃO FEDERAL DE 05/10/88, ART 30, INCISO III.
1321.00.1.1.21	RECEITA REMUN.DEP6S. BANC.RECUR.VINC. TRANSF ESTADO SAUDE	213 115	CONSTITUIÇÃO FEDERAL DE 05/10/88, ART 30, INCISO III.
1321.00.1.1.22	RECEITA REMUN.OUTROS DEP6S.BANC.RECURSOS CONV. ESTADO	520 110	CONSTITUIÇÃO FEDERAL DE 05/10/88, ART 30, INCISO III.
1321.00.1.1.23	REMUNERAÇÃO DE DEPÓSITOS BANCÁRIOS - OUTROS REC EDUCAÇÃO	190 115	CONSTITUIÇÃO FEDERAL DE 05/10/88, ART 30, INCISO III.
1321.00.1.1.24	REMUN.DEP.BANCÁRIOS-TRANSF ESPECIAIS UNIAO	550 100	CONSTITUIÇÃO FEDERAL DE 05/10/88, ART 30, INCISO III.
1329.00.0.0.00	OUTROS VALORES MOBILIÁRIOS		
1329.00.1.0.00	OUTROS VALORES MOBILIÁRIOS		
1329.00.1.1.00	OUTROS VALORES MOBILIÁRIOS - PRINCIPAL	001 100	LEGISLAÇÃO ESPECÍFICA
1390.00.0.0.00	DEMAIS RECEITAS PATRIMONIAIS		
1390.00.1.0.00	DEMAIS RECEITAS PATRIMONIAIS		
1390.00.1.1.00	DEMAIS RECEITAS PATRIMONIAIS - PRINCIPAL	001 100	LEGISLAÇÃO ESPECÍFICA
1600.00.0.0.00	RECEITA DE SERVIÇOS		
1610.00.0.0.00	SERVIÇOS ADMINISTRATIVOS E COMERCIAIS GERAIS		
1610.01.0.0.00	SERVIÇOS ADMINISTRATIVOS E COMERCIAIS GERAIS		
1610.01.1.0.00	SERVIÇOS ADMINISTRATIVOS E COMERCIAIS GERAIS		
1610.01.1.1.00	SERVIÇOS ADMINISTRATIVOS E COMERCIAIS GERAIS - PRINCIPAL	001 100	LEI MUNICIPAL Nº 08/1993 DE 02/12/1993 (C.T.M.)
1610.01.1.2.00	SERVIÇOS ADMINISTRATIVOS/COMERCIAIS GERAIS-MULTAS/JUROS	001 100	LEI MUNICIPAL Nº 08/1993 DE 02/12/1993 (C.T.M.)
1610.02.0.0.00	INSCRIÇÃO EM CONCURSOS E PROCESSOS SELETIVOS		
1610.02.1.0.00	INSCRIÇÃO EM CONCURSOS E PROCESSOS SELETIVOS		
1610.02.1.1.00	INSCRIÇÃO EM CONCURSOS E PROCESSOS SELETIVOS - PRINCIPAL	001 100	LEI MUNICIPAL Nº 08/1993 DE 02/12/1993 (C.T.M.)
1700.00.0.0.00	TRANSFERÊNCIAS CORRENTES		
1710.00.0.0.00	TRANSFERÊNCIAS DA UNIÃO E DE SUAS ENTIDADES		
1718.00.0.0.00	TRANSF. DA UNIÃO - ESPECÍFICAS DE ESTADOS, DF E MUNIC		
1718.01.0.0.00	PARTICIPAÇÃO NA RECEITA DA UNIÃO		
1718.01.2.0.00	COTA-PARTE DO FUNDO DE PARTIC.DOS MUNIC. - COTA MENSAL		



## MUNICÍPIO DE BONFIM DO PIAUÍ

RUA EMILIO BAIÃO, SN - CNPJ:41.522.210/0001-27

Orçamento Programa - Exercício de 2021

### TABELA EXPLICATIVA - LEGISLAÇÃO DA RECEITA

(Inc. III, § 1º, Art.2º)

Página 6

Código	Discriminação	Fonte	Legislação
1718.01.2.1.00	COTA-PARTE DO FPM - COTA MENSAL - PRINCIPAL	001 100	CONSTITUIÇÃO FEDERAL DE 05/10/88, ART. 159, INCISO I, LETRA 'B'.
1718.01.3.0.00	COTA-PARTE FUNDO DE PARTIC. MUNIC.– 1% COTA DEZEMBRO		
1718.01.3.1.00	COTA-PARTE DO FPM–1% COTA-DEZEMBRO - PRINCIPAL	001 100	EMENDA CONSTITUCIONAL Nº 55/2007 DE 20/09/2007.
1718.01.4.0.00	COTA-PARTE FUNDO DE PARTIC.DOS MUNIC.- 1% COTA JULHO		
1718.01.4.1.00	COTA-PARTE DO FPM–1% COTA-JULHO - PRINCIPAL	001 100	EMENDA CONSTITUCIONAL Nº 84/2014 DE 02/02/2014.
1718.01.5.0.00	COTA-PARTE DO IMP.SOBRE A PROP.TERRIT. RURAL		
1718.01.5.1.00	COTA-PARTE DO IMPOSTO-PROPRIED.TERRIT.RURAL-PRINCIPAL	001 100	CONSTITUIÇÃO FEDERAL DE 05/10/88, ART. 158, INCISO II.
1718.02.0.0.00	TRANSF.COMPENS.FINANC. PELA EXPLORAÇ. DE REC.NATURAIS		
1718.02.6.0.00	COTA-PARTE DO FUNDO ESPECIAL DO PETRÓLEO – FEP		
1718.02.6.1.00	COTA-PARTE DO FUNDO ESPECIAL DO PETRÓLEO – FEP - PRINCIPAL	001 100	LEI FEDERAL 7990/89 DE 28/12/1989.
1718.02.9.0.00	OUTRAS TRANSF. COMPENS.FINANC.EXPLOR.REC NATURAIS		
1718.02.9.1.00	OUTRAS TRANSF.COMPENS FINANC.RECURS. NATURAIS- PRINCIPAL	001 100	LEGISLAÇÃO ESPECÍFICA
1718.03.0.0.00	TRANSF.SUS-FUNDO/FUNDO-BLOCO DE MANUT.AÇÕES SERV.PÚBL.SAÚDE		
1718.03.1.0.00	TRANSFERÊNCIA DE RECURSOS DO SUS – ATENÇÃO PRIMÁRIA		
1718.03.1.1.00	TRANSF.RECURSOS DO SUS – ATENÇÃO PRIMARIA - PRINCIPAL	214 115	PORTARIA N. 828/GM/MS DE 17/04/2020, ART. 3, INCISO I.
1718.03.2.0.00	TRANSFERÊNCIA DE RECURSOS DO SUS – ATENÇÃO ESPECIALIZADA		
1718.03.2.1.00	TRANSF. RECUR.SUS–ATENÇÃO ESPECIALIZADA-PRINCIPAL	214 115	PORTARIA N. 828/GM/MS DE 17/04/2020, ART. 3, INCISO I.
1718.03.3.0.00	TRANSFERÊNCIA DE RECURSOS DO SUS – VIGILÂNCIA EM SAÚDE		
1718.03.3.1.00	TRANSF.SUS – VIGILÂNCIA EM SAÚDE - PRINCIPAL	214 115	PORTARIA N. 828/GM/MS DE 17/04/2020, ART. 3, INCISO I.
1718.03.4.0.00	TRANSF. DE RECURSOS DO SUS – ASSISTÊNCIA FARMACÊUTICA		
1718.03.4.1.00	TRANSF.DE RECURSOS SUS – ASSIST.FARMACÊUTICA- PRINCIPAL	214 115	PORTARIA N. 828/GM/MS DE 17/04/2020, ART. 3, INCISO I.
1718.03.9.0.00	TRANSF.DE RECUR.SUS – OUT. PROG.FINANC. FUNDO A FUNDO		
1718.03.9.1.00	TRANSF.DO SUS – OUT.PROGR.FINANC.FUNDO/FUNDO- PRINCIPAL	214 115	PORTARIA N. 828/GM/MS DE 17/04/2020, ART. 3, INCISO I.



## MUNICÍPIO DE BONFIM DO PIAUÍ

RUA EMILIO BAIÃO, SN - CNPJ:41.522.210/0001-27

Orçamento Programa - Exercício de 2021

### TABELA EXPLICATIVA - LEGISLAÇÃO DA RECEITA

(Inc. III, § 1º, Art.2º)

Página 7

Código	Discriminação	Fonte	Legislação
1718.03.9.1.01	TRANS.RECU.SUS-OUTR.PROG.FINAN.F/FUNDO-COVID-19	214 115	PORTARIA N. 828/GM/MS DE 17/04/2020, ART. 3, INCISO I.
1718.03.9.1.02	TRANS.RECU.SUS-OUTR.PROG.FINAN.F/FUNDO-EMENDA INDIVIDUAL SUS	214 115	PORTARIA N. 828/GM/MS DE 17/04/2020, ART. 3, INCISO I.
1718.03.9.1.03	TRANS.RECU.SUS-OUTR.PROG.FINAN.F/FUNDO-EMENDA BANCADA SUS C.	214 115	PORTARIA N. 828/GM/MS DE 17/04/2020, ART. 3, INCISO I.
1718.04.0.0.00	TRANSF.SUS- BLOCO ESTRUT.REDE SERVIÇOS PÚBLICOS DE SAÚDE		
1718.04.1.0.00	TRANSF.REC.SUS- DESTINADOS A ATENÇÃO PRIMÁRIA		
1718.04.1.1.00	TRANSFERÊNCIAS DO SUS - ATENÇÃO PRIMÁRIA- PRINCIPAL	215 115	PORTARIA N. 828/GM/MS DE 17/04/2020, ART. 3, INCISO II.
1718.05.0.0.00	TRANSFER.DE RECURSOS DO FUNDO NAC. DESENV.EDUCAÇÃO FNDE		
1718.05.1.0.00	TRANSFERÊNCIAS DO SALÁRIO-EDUCAÇÃO		
1718.05.1.1.00	TRANSFERÊNCIAS DO SALÁRIO-EDUCAÇÃO - PRINCIPAL	120 115	LEI FEDERAL 10.832/03 DE 29/12/2003.
1718.05.2.0.00	TRANSF. DIRETAS-FNDE REF. PROG.DINHEIRO DIRETO NA ESC-PDDE		
1718.05.2.1.00	TRANSF.DIRETAS DO FNDE- PROGRAMA PDDE- PRINCIPAL	121 115	RESOLUÇÃO/CD/FNDE Nº 10, DE 18/04/2013.
1718.05.3.0.00	TRANSF.DIRETAS DO FNDE REF.PROG.NAC. ALIM. ESCOLAR-PNAE		
1718.05.3.1.00	TRANSF. DIRETAS DO FNDE - PROGRAMA PNAE - PRINCIPAL	122 115	CONSTITUIÇÃO FEDERAL DE 05/10/88, ART. 208, INCISO VII; E RESOLUÇÃO DO FNDE.
1718.05.4.0.00	TRANSFER.FNDE REF.. AO PROG.NAC.APOIO TRANSP.ESCOLAR-PNATE		
1718.05.4.1.00	TRANSF. DIRETAS DO FNDE - PROGRAMA PNATE - PRINCIPAL	123 115	LEI FEDERAL 10.880/04 DE 09/06/2004; E PORTARIAS DO FNDE.
1718.05.5.0.00	PROGRAMA NACIONAL DE INCLUSÃO DE JOVENS - PROJOVEM URBANO		
1718.05.5.1.00	PROG.NAC.INCLUSÃO DE JOVENS - PROJOVEM URBANO - PRINCIPAL	124 115	CONSTITUIÇÃO FEDERAL DE 05/10/88, ARTS. 205 E 208 INCISO VII; E RESOLUÇÕES FNDE.
1718.05.6.0.00	PROGRAMA NACIONAL DE INCLUSÃO DE JOVENS - PROJOVEM CAMPO		
1718.05.6.1.00	PROG.NAC.INCLUSÃO JOVENS - PROJOVEM CAMPO - PRINCIPAL	124 115	CONSTITUIÇÃO FEDERAL DE 05/10/88, ARTS. 205 E 208 INCISO VII; E RESOLUÇÕES FNDE.
1718.05.7.0.00	PROGRAMA BRASIL ALFABETIZADO - PBA		
1718.05.7.1.00	PROGRAMA BRASIL ALFABETIZADO - PBA - PRINCIPAL	124 115	CONSTITUIÇÃO FEDERAL DE 05/10/88, ARTS. 205 E 208 INCISO VII; E RESOLUÇÕES FNDE.
1718.05.8.0.00	PROG.DE APOIO AOS SISTEMAS DE ENSINO ATENDIMENTO AO EJA		



## MUNICÍPIO DE BONFIM DO PIAUÍ

RUA EMILIO BAIÃO, SN - CNPJ:41.522.210/0001-27

Orçamento Programa - Exercício de 2021

### TABELA EXPLICATIVA - LEGISLAÇÃO DA RECEITA

(Inc. III, § 1º, Art.2º)

Página 8

Código	Discriminação	Fonte	Legislação
1718.05.8.1.00	PROG.APOIO SIST.ENSINO PARA ATENDIMENTO EJA - PRINCIPAL	124 115	CONSTITUIÇÃO FEDERAL DE 05/10/88, ARTS. 205 E 208 INCISO VII; E RESOLUÇÕES FNDE.
1718.05.9.0.00	OUTRAS TRANSF.DIRETAS DO FUNDO NAC.DO DESENV.DA EDUC. FNDE		
1718.05.9.1.01	OUTRAS TRANSF. FUNDO NAC.DESENV. EDUCAÇÃO-FNDE	124 115	CONSTITUIÇÃO FEDERAL DE 05/10/88, ARTS. 205 E 208 INCISO VII; E RESOLUÇÕES FNDE.
1718.05.9.1.02	TRANSFERENCIA DO PROGRAMA ALFABETIZAÇÃO SOLIDÁRIA	124 115	CONSTITUIÇÃO FEDERAL DE 05/10/88, ARTS. 205 E 208 INCISO VII; E RESOLUÇÕES FNDE.
1718.06.0.0.00	TRANSFERÊNCIA FINANCEIRA ICMS – DESONERAÇÃO – L.C. Nº 87/96		
1718.06.1.0.00	TRANSFERÊNCIA FINANCEIRA ICMS – DESONERAÇÃO – L.C. Nº 87/96		
1718.06.1.1.00	TRANSF.FINANC.ICMS-DESON-L.C. Nº 87/96-PRINCIPAL	001 100	LEI COMPLEMENTAR Nº 87/96 DE 13/09/1996.
1718.09.0.0.00	TRANSF. RECURSOS COMPLEMENTAÇÃO DA UNIÃO AO FUNDEB		
1718.09.1.0.00	TRANSF. RECURSOS COMPLEMENTAÇÃO DA UNIÃO AO FUNDEB		
1718.09.1.1.00	TRANSF.COMPLEMENTAÇÃO DA UNIÃO AO FUNDEB- PRINCIPAL	117 230	LEI FEDERAL Nº 11494/07 DE 20/06/2007, ART. 4.
1718.10.0.0.00	TRANSFERÊNCIAS DE CONVÊNIOS DA UNIÃO E DE SUAS ENTIDADES		
1718.10.1.0.00	TRANSFERÊNCIAS DE CONVÊNIOS DA UNIÃO PARA O SUS		
1718.10.1.1.00	TRANSF.CONVÊNIOS DA UNIÃO PARA O SUS - PRINCIPAL	220 110	DECRETO FEDERAL Nº 8943/16 DE 27/12/2016.
1718.10.2.0.00	TRANSF.DE CONV.DA UNIÃO DESTINADOS A PROG EDUCAÇÃO		
1718.10.2.1.00	TRANSF.CONV.UNIÃO DEST.PROG.ED.-PRINCIPAL	125 110	DECRETO FEDERAL Nº 8943/16 DE 27/12/2016.
1718.10.3.0.00	TRANSF. DE CONV. DA UNIÃO DEST.A PROG.ASSIST.SOCIAL		
1718.10.3.1.00	TRANSF.CONV.UNIÃO DEST.PROG.ASSIST.SOCIAL-PRINCIPAL	312 110	DECRETO FEDERAL Nº 8943/16 DE 27/12/2016.
1718.10.4.0.00	TRANSF.CONV.DA UNIÃO DEST.PROG.DE COMBATE À FOME		
1718.10.4.1.00	TRANSF.CONV.UNIÃO PROG.COMBATE FOME- PRINCIPAL	312 110	DECRETO FEDERAL Nº 8943/16 DE 27/12/2016.
1718.10.5.0.00	TRANSF.CONV.DA UNIÃO DEST.A PROG. SANEAMENTO BÁSICO		
1718.10.5.1.00	TRANSF.CONV.UNIÃO PROG.SANEAM.BASICO-PRINCIPAL	510 110	DECRETO FEDERAL Nº 8943/16 DE 27/12/2016.
1718.10.9.0.00	OUTRAS TRANSFERÊNCIAS DE CONVÊNIOS DA UNIÃO		
1718.10.9.1.00	OUTRAS TRANSF.CONV.UNIÃO-PRINCIPAL	510 110	DECRETO FEDERAL Nº 8943/16 DE 27/12/2016.
1718.12.0.0.00	TRANSF.DE RECURSOS DO FUNDO NACIONAL DE ASSIST.SOCIAL		
1718.12.1.0.00	TRANSFERÊNCIAS DE RECURSOS DO FNAS		
1718.12.1.1.01	TRANSFERÊNCIAS DO PROGRAMA APOIO AO DEFICIEINETE - PP	311 400	LEGISLAÇÃO ESPECÍFICA



## MUNICÍPIO DE BONFIM DO PIAUÍ

RUA EMILIO BAIÃO, SN - CNPJ:41.522.210/0001-27

Orçamento Programa - Exercício de 2021

### TABELA EXPLICATIVA - LEGISLAÇÃO DA RECEITA

(Inc. III, § 1º, Art.2º)

Página 9

Código	Discriminação	Fonte	Legislação
1718.12.1.1.02	TRANSFERÊNCIAS DO PROGRAMA PBF/PAIF	311 400	LEIS FEDERAIS Nº 8742/93 DE 07/12/1993 E 12435/11 DE 06/07/2011.
1718.12.1.1.03	TRANSFERÊNCIAS DO PROGRAMA IGDBF(IGD-BOLSA FAMILIA) INDICE	311 400	LEIS FEDERAIS Nº 8742/93 DE 07/12/1993 E 12435/11 DE 06/07/2011.
1718.12.1.1.04	TRANSFERÊNCIAS DO PROGRAMA PSE-ABUSO EXPLORAÇÃO SEXUAL	311 400	LEGISLAÇÃO ESPECÍFICA
1718.12.1.1.05	TRANSFERÊNCIAS DO PROGRAMA SCVF - FORTALECIMENTO DE VINCULO	311 400	LEIS FEDERAIS Nº 8742/93 DE 07/12/1993 E 12435/11 DE 06/07/2011.
1718.12.1.1.06	TRANSFERÊNCIAS DO PROGRAMA BPC QUESTION APLICADO	311 400	PORTARIA INTERMINISTERIAL Nº 18 DE 24/04/2007.
1718.12.1.1.07	TRANSFERÊNCIAS DO PORGRAMA IGD - SUAS	311 400	LEIS FEDERAIS Nº 8742/93 DE 07/12/1993 E 12435/11 DE 06/07/2011.
1718.12.1.1.08	TRANSFERÊNCIAS DO PROGRAMA CRIANÇA FELIZ - FNAS	311 400	DECRETO FEDERAL Nº 8869 DE 05/10/2016.
1718.12.1.1.09	TRANSFERÊNCIAS DE RECURSOS DO FUNDO NACIONAL DE ASSISTÊNCIA	311 400	LEIS FEDERAIS Nº 8742/93 DE 07/12/1993 E 12435/11 DE 06/07/2011.
1718.99.0.0.00	OUTRAS TRANSFERÊNCIAS DA UNIÃO		
1718.99.1.0.00	OUTRAS TRANSFERÊNCIAS DA UNIÃO		
1718.99.1.1.00	OUTRAS TRANSFERÊNCIAS DA UNIÃO - PRINCIPAL	001 100	LEGISLAÇÃO ESPECÍFICA.
1718.99.1.1.01	OUTRAS TRANSFERÊNCIAS DA UNIÃO - APOIO FINANCEIRO-AFM	001 100	OUTRAS TRANSFERÊNCIAS DA UNIÃO - AFM MP 938.2020
1718.99.1.1.04	OUTRAS TRANSFERÊNCIAS DA UNIÃO - TRANSFE. ESPECIAIS UNIÃO	550 100	EC 105 DE 2019, ART. 166-A
1718.99.1.1.06	OUTRAS TRANSFERÊNCIAS DA UNIÃO-OUTRAS VINC. DE TRANSFERÊNCIA	940 115	LEGISLAÇÃO ESPECÍFICA
1718.99.1.1.07	OUTRAS TRANSFERÊNCIAS DA UNIÃO - OUTROS RECURSOS VINCULADOS	990 115	LEGISLAÇÃO ESPECÍFICA
1720.00.0.0.00	TRANSF.DOS EST. E DO DISTRITO FEDERAL E DE SUAS ENT.		
1728.00.0.0.00	TRANSFERÊNCIAS ESTADOS - ESPECÍFICAS DE ESTADOS, DF E MUNIC.		
1728.01.0.0.00	PARTICIPAÇÃO NA RECEITA DOS ESTADOS		
1728.01.1.0.00	COTA-PARTE DO ICMS		
1728.01.1.1.00	COTA-PARTE DO ICMS - PRINCIPAL	001 100	CONSTITUIÇÃO FEDERAL DE 05/10/88, ART. 158, INCISO IV; E LEI COMPLEMENTAR Nº 63/90 DE 11/01/1990, ART. 3.
1728.01.2.0.00	COTA-PARTE DO IPVA		



## MUNICÍPIO DE BONFIM DO PIAUÍ

RUA EMILIO BAIÃO, SN - CNPJ:41.522.210/0001-27

Orçamento Programa - Exercício de 2021

### TABELA EXPLICATIVA - LEGISLAÇÃO DA RECEITA

(Inc. III, § 1º, Art.2º)

Página 10

Código	Discriminação	Fonte	Legislação
1728.01.2.1.00	COTA-PARTE DO IPVA - PRINCIPAL	001 100	CONSTITUIÇÃO FEDERAL DE 05/10/88, ART. 158, INCISO III; E LEI COMPLEMENTAR Nº 63/90 DE 11/01/1990, ART. 2.
1728.01.3.0.00	COTA-PARTE DO IPI - MUNICÍPIOS		
1728.01.3.1.00	COTA-PARTE DO IPI - MUNICÍPIOS - PRINCIPAL	001 100	CONSTITUIÇÃO FEDERAL DE 05/10/88, ART. 159, INCISO II; E LEI COMPLEMENTAR Nº 61/89 DE 26/12/1989, ART. 5.
1728.01.4.0.00	COTA-PARTE DA CONTRIBUIÇÃO DE CIDE		
1728.01.4.1.00	COTA-PARTE DA CONTRIBUIÇÃO DA CIDE - PRINCIPAL	610 115	LEIS FEDERAIS Nº 10336/01 DE 19/12/2001; 10636/02 DE 30/12/2002; E 10866/04 DE 04/5/2004.
1728.01.5.0.00	OUTRAS PARTICIPAÇÕES NA RECEITA DOS ESTADOS		
1728.01.5.1.00	OUTRAS PARTIC.REC.EST.- PRINCIPAL	001 100	LEGISLAÇÃO ESPECIFICA
1728.03.0.0.00	TRANSF.REC.ESTADO PROG.SAÚDE -FUNDO A FUNDO		
1728.03.1.0.00	TRANSF.REC.ESTADO PROG.SAÚDE -FUNDO A FUNDO		
1728.03.1.1.00	TRANSF.REC.EST.PROG.SAÚDE FUNDO /FUNDO - PRINCIPAL	213 115	DECRETOS ESTADUAIS Nº 12440/06 DE 01/12/2006 E Nº 13860/09 DE 22/09/2009.
1728.03.1.1.01	TRANSF.RECUR.EST.PROG.SAÚDE-F/FUNDO-LRPD SESAPI	213 115	LEGISLAÇÃO ESTADUAL
1728.03.1.1.02	TRANSF.RECUR.EST.PROG.SAÚDE-F/FUNDO-COFINANCIAMENTO SESAPI	213 115	DECRETO ESTADUAL Nº 15.100
1728.07.0.0.00	TRANSFERÊNCIAS DE ESTADOS DESTINADAS à ASSISTÊNCIA SOCIAL		
1728.07.1.0.00	TRANSFERÊNCIAS DE ESTADOS DESTINADAS à ASSISTÊNCIA SOCIAL		
1728.07.1.1.00	TRANSF. ESTADOS DESTINADAS À ASSISTÊNCIA SOCIAL - PRINCIPAL	390 400	LEGISLAÇÃO ESTADUAL
1728.10.0.0.00	TRANSF.DE CONV.EST./ DIST.FED. E DE SUAS ENTIDADES		
1728.10.1.0.00	TRANSFERÊNCIAS DE CONVÊNIO DOS ESTADOS PARA O SUS		
1728.10.1.1.00	TRANSF.CONVÊNIO ESTADOS PARA O SUS - PRINCIPAL	220 110	DECRETOS ESTADUAIS Nº 12440/06 DE 01/12/2006 E Nº 13860/09 DE 22/09/2009.
1728.10.2.0.00	TRANSF.DE CONV.ESTADOS DEST.PROGRAMA DE EDUCAÇÃO		
1728.10.2.1.00	TRANSF.DE CONVÊNIO ESTADOS DEST.A PROG.EDUCAÇÃO-PRINCIPAL	125 110	DECRETOS ESTADUAIS Nº 12440/06 DE 01/12/2006 E Nº 13860/09 DE 22/09/2009.
1728.10.9.0.00	OUTRAS TRANSFERÊNCIAS DE CONVÊNIO DOS ESTADOS		
1728.10.9.1.01	OUTRAS TRANSFERÊNCIAS DE CONVÊNIO DOS ESTADOS - PRINCIPAL	520 110	DECRETOS ESTADUAIS Nº 12440/06 DE 01/12/2006 E Nº 13860/09 DE 22/09/2009.





## MUNICÍPIO DE BONFIM DO PIAUÍ

RUA EMILIO BAIÃO, SN - CNPJ:41.522.210/0001-27

Orçamento Programa - Exercício de 2021

### TABELA EXPLICATIVA - LEGISLAÇÃO DA RECEITA

(Inc. III, § 1º, Art.2º)

Página 11

Código	Discriminação	Fonte	Legislação
1728.10.9.1.02	OUTRAS TRANSFERÊNCIAS DE CONVÊNIO DOS ESTADOS - FNAS	312 110	DECRETOS ESTADUAIS Nº 12440/06 DE 01/12/2006 E Nº 13860/09 DE 22/09/2009.
1728.99.0.0.00	OUTRAS TRANSFERÊNCIAS DOS ESTADOS		
1728.99.1.0.00	OUTRAS TRANSFERÊNCIAS DOS ESTADOS		
1728.99.1.1.02	OUTRAS TRANSFERÊNCIAS DOS ESTADOS - EDUCAÇÃO	190 115	DECRETOS ESTADUAIS Nº 12440/06 DE 01/12/2006 E Nº 13860/09 DE 22/09/2009.
1750.00.0.0.00	TRANSFERÊNCIAS DE OUTRAS INSTITUIÇÕES PÚBLICAS		
1758.00.0.0.00	TRANSF.OUT.INSTITUIÇÕES PÚBL. - EST/DF/MUN		
1758.01.0.0.00	TRANSF. DE RECURSOS DO FUNDO DE MANUTENÇÃO DO FUNDEB		
1758.01.1.0.00	TRANSFERÊNCIAS DE RECURSOS DO FUNDEB		
1758.01.1.1.00	TRANSFERÊNCIAS DE RECURSOS DO FUNDEB - PRINCIPAL	116 230	LEI FEDERAL Nº 11494/07 DE 20/06/2007.
1900.00.0.0.00	OUTRAS RECEITAS CORRENTES		
1990.00.0.0.00	DEMAIS RECEITAS CORRENTES		
1990.99.0.0.00	OUTRAS RECEITAS		
1990.99.1.0.00	OUTRAS RECEITAS - PRIMÁRIAS		
1990.99.1.1.00	OUTRAS RECEITAS - PRIMÁRIAS - PRINCIPAL	001 100	LEGISLAÇÃO ESPECÍFICA
2000.00.0.0.00	RECEITAS DE CAPITAL		
2100.00.0.0.00	OPERAÇÕES DE CRÉDITO		
2110.00.0.0.00	OPERAÇÕES DE CRÉDITO - MERCADO INTERNO		
2119.00.0.0.00	OUTRAS OPERAÇÕES DE CRÉDITO - MERCADO INTERNO		
2119.00.1.0.00	OUTRAS OPERAÇÕES DE CRÉDITO - MERCADO INTERNO		
2119.00.1.1.00	OUTRAS OPERAÇÕES DE CRÉDITO - MERCADO INTERNO - PRINCIPAL	920 115	EI COMPLEMENTAR Nº 101/00 DE 04/05/2000 (LRF), ART. 32 § 1.
2120.00.0.0.00	OPERAÇÕES DE CRÉDITO - MERCADO EXTERNO		
2129.00.0.0.00	OUTRAS OPERAÇÕES DE CRÉDITO - MERCADO EXTERNO		
2129.00.1.0.00	OUTRAS OPERAÇÕES DE CRÉDITO - MERCADO EXTERNO		
2129.00.1.1.00	OUTRAS OPERAÇÕES DE CRÉDITO - MERCADO EXTERNO - PRINCIPAL	920 115	LEI COMPLEMENTAR Nº 101/00 DE 04/05/2000 (LRF),
2200.00.0.0.00	ALIENAÇÃO DE BENS		
2210.00.0.0.00	ALIENAÇÃO DE BENS MÓVEIS		
2213.00.0.0.00	ALIENAÇÃO DE BENS MÓVEIS E SEMOVENTES		
2213.00.1.0.00	ALIENAÇÃO DE BENS MÓVEIS E SEMOVENTES		



## MUNICÍPIO DE BONFIM DO PIAUÍ

RUA EMILIO BAIÃO, SN - CNPJ:41.522.210/0001-27

Orçamento Programa - Exercício de 2021

### TABELA EXPLICATIVA - LEGISLAÇÃO DA RECEITA

(Inc. III, § 1º, Art.2º)

Página 12

Código	Discriminação	Fonte	Legislação
2213.00.1.1.00	ALIENAÇÃO DE BENS MÓVEIS E SEMOVENTES- PRINCIPAL	930 130	LRF Nº 101/00, DE 04/05/2000.
2220.00.0.0.00	ALIENAÇÃO DE BENS IMÓVEIS		
2220.00.1.0.00	ALIENAÇÃO DE BENS IMÓVEIS		
2220.00.1.1.00	ALIENAÇÃO DE BENS IMÓVEIS - PRINCIPAL	930 130	ART. 24 A 29 DA LEI Nº 9.636, DE 15/05/1998, E LEI Nº 8.025, DE 12/04/1990.
2400.00.0.0.00	TRANSFERÊNCIAS DE CAPITAL		
2410.00.0.0.00	TRANSFERÊNCIAS DA UNIÃO E DE SUAS ENTIDADES		
2418.00.0.0.00	TRANSFERÊNCIAS UNIÃO-ESPECÍFICAS DE EST, DF E MUN.		
2418.03.0.0.00	TRANSF.SUS- FUNDO FUNDO BLOCO MANUT.AÇÕES E SERVIÇOS PÚBL.		
2418.03.1.0.00	TRANSFERÊNCIA DE RECURSOS DO SUS – ATENÇÃO PRIMÁRIA		
2418.03.1.1.00	TRANSF.SUS–ATENÇÃO PRIMÁRIA-PRINCIPAL	214 115	PORTARIA Nº 3992/GM/MS DE 28/12/2017, ART. 3, INCISO I.
2418.04.0.0.00	TRANSF.REC.– SUS- BLOCO INV.REDE SER.PUB.SAUDE		
2418.04.1.0.00	TRANSF.REC.– SUS-REDE SERV.PUB.SAUDE-ATENÇÃO BASICA		
2418.04.1.1.00	TRANSF.REC.SUS-ATENÇÃO BÁSICA - PRINCIPAL	215 115	PORTARIA Nº 3992/GM/MS DE 28/12/2017, ART. 3, INCISO II.
2418.05.0.0.00	TRANSF.REC. DESTINADOS A PROGRAMAS DE EDUCAÇÃO		
2418.05.1.0.00	PROG.TRANSPORTE ESCOLAR EDUC.BÁS.-CAMINHO ESCOLA		
2418.05.1.1.00	PROG.TRANSP.ESCOL.EDUC.BÁS.-CAMINHO ESCOLA-PRINCIPAL	190 115	CONSTITUIÇÃO FEDERAL DE 05/10/88, ARTs. 205 E 208 INCISO VII; E RESOLUÇÕES DO FNDE;
2418.05.1.1.00	PROG.TRANSP.ESCOL.EDUC.BÁS.-CAMINHO ESCOLA-PRINCIPAL	124 115	CONSTITUIÇÃO FEDERAL DE 05/10/88, ARTS. 205 E 208 INCISO VII; E RESOLUÇÕES FNDE.
2418.05.2.0.00	PROGR.NAC.REESTR. E AQUIS.EQUIP.REDE ESC.PUB.PROINFÂNCIA		
2418.05.2.1.00	PROG.NAC.REEST.AQUIS. EQUIP.- PROINFÂNCIA - PRINCIPAL	124 115	CONSTITUIÇÃO FEDERAL DE 05/10/88, ARTS. 205 E 208 INCISO VII; E RESOLUÇÕES FNDE.
2418.05.9.0.00	OUTRAS TRANSF. DESTINADAS A PROGRAMAS DE EDUCAÇÃO		
2418.05.9.1.00	OUTRAS TRANSF.DESTINADAS A PROG.EDUC. - PRINCIPAL	124 115	CONSTITUIÇÃO FEDERAL DE 05/10/88, ARTS. 205 E 208 INCISO VII; E RESOLUÇÕES FNDE.
2418.10.0.0.00	TRANSFERÊNCIA DE CONVÊNIO DA UNIÃO E DE SUAS ENTIDADES		
2418.10.1.0.00	TRANSFERÊNCIAS DE CONVÊNIO DA UNIÃO PARA O SUS		
2418.10.1.1.00	TRANSF.DE CONVÊNIO DA UNIÃO PARA O SUS- PRINCIPAL	220 110	DECRETO FEDERAL Nº 8943/16 DE 27/12/2016.



## MUNICÍPIO DE BONFIM DO PIAUÍ

RUA EMILIO BAIÃO, SN - CNPJ:41.522.210/0001-27

Orçamento Programa - Exercício de 2021

### TABELA EXPLICATIVA - LEGISLAÇÃO DA RECEITA

(Inc. III, § 1º, Art.2º)

Página 13

Código	Discriminação	Fonte	Legislação
2418.10.2.0.00	TRANSF.DE CONVÊNIO DA UNIÃO DESTIN.A PROG. EDUCAÇÃO		
2418.10.2.1.00	TRANSF.CONV.UNIÃO DESTIN. PROG. ED.- PRINCIPAL	125 110	DECRETO FEDERAL Nº 8943/16 DE 27/12/2016.
2418.10.5.0.00	TRANSF. DE CONVÊNIOS UNIÃO DEST.PROG.SANEAM.BÁSICO		
2418.10.5.1.00	TRANSF.CONV.UNIÃO PROG.SANEAM.BAS.-PRINCIPAL	510 110	DECRETO FEDERAL Nº 8943/16 DE 27/12/2016.
2418.10.6.0.00	TRANSF.CONVÊNIO DA UNIÃO DEST.A PROG.MEIO AMBIENTE		
2418.10.6.1.00	TRANSF.CONV.UNIÃO PROG. MEIO AMBIENTE-PRINCIPAL	510 110	DECRETO FEDERAL Nº 8943/16 DE 27/12/2016.
2418.10.7.0.00	TRANSF.CONV.DA UNIÃO DEST.PROG.INFRAEST. TRANSPORTE		
2418.10.7.1.00	TRANSF.CONV.UNIÃO PROG.INFRA TRANSP.-PRINCIPAL	510 110	DECRETO FEDERAL Nº 8943/16 DE 27/12/2016.
2418.10.9.0.00	OUTRAS TRANSFERÊNCIAS DE CONVÊNIO DA UNIÃO		
2418.10.9.1.00	OUTRAS TRANSF.CONVÊNIO UNIÃO-PRINCIPAL	510 110	DECRETO FEDERAL Nº 8943/16 DE 27/12/2016.
2418.10.9.1.01	OUTRAS TRANSF.CONV.UNIÃO-PRINCIPAL - FNAS	312 110	LEGISLAÇÃO ESPECIFICA
2418.12.0.0.00	TRANSF. RECURSOS DO FUNDO NACIONAL DE ASSISTÊNCIA SOCIAL		
2418.12.1.0.00	TRANSFERÊNCIAS DE RECURSOS DO FNAS		
2418.12.1.1.00	TRANSFERÊNCIAS DE RECURSOS DO FNAS - PRINCIPAL	311 400	LEIS FEDERAIS Nº 8742/93 DE 07/12/1993 E 12435/11 DE 03/07/2011.
2420.00.0.0.00	TRANSF.ESTADOS E DO DISTRITO FEDERAL E DE SUAS ENTIDADES		
2428.00.0.0.00	TRANSF.ESTADOS E DO DISTRITO FEDERAL E DE SUAS ENTIDADES		
2428.10.0.0.00	TRANSF.CONVÊNIO DOS ESTADOS E DO DIST.FED.E DE SUAS ENT.		
2428.10.1.0.00	TRANSF.CONVÊNIO DOS EST. E DO DIST.FED.E DE SUAS ENT. SUS		
2428.10.1.1.00	TRANSF.CONV.ESTADOS SUS-PRINCIPAL	220 110	DECRETOS ESTADUAIS Nº 12440/06 DE 01/12/2006 E Nº 13860/09 DE 22/09/2009.
2428.10.2.0.00	TRANSF.CONVÊNIO DOS ESTADOS DESTINADAS A PROG.EDUCAÇÃO		
2428.10.2.1.00	TRANSF. CONV.EST.PROG.ED.- PRINCIPAL	125 110	DECRETOS ESTADUAIS Nº 12440/06 DE 01/12/2006 E Nº 13860/09 DE 22/09/2009.
2428.10.5.0.00	TRANSF. CONV.DOS ESTADOS DESTINADAS A PROG.SANEAM.BASICO		
2428.10.5.1.00	TRANSF.CONV.EST. DEST.A PROG.SANEAM.BASICO- PRINCIPAL	520 110	DECRETOS ESTADUAIS Nº 12440/06 DE 01/12/2006 E Nº 13860/09 DE 22/09/2009.
2428.10.6.0.00	TRANSF. CONV.DOS ESTADOS DESTINADAS A PROG.MEIO AMBIENTE		
2428.10.6.1.00	TRANSF.CONV.EST. DEST.A PROG.MEIO AMBIENTE- PRINCIPAL	520 110	DECRETOS ESTADUAIS Nº 12440/06 DE 01/12/2006 E Nº 13860/09 DE 22/09/2009.



## MUNICÍPIO DE BONFIM DO PIAUÍ

RUA EMILIO BAIÃO, SN - CNPJ:41.522.210/0001-27

Orçamento Programa - Exercício de 2021

### TABELA EXPLICATIVA - LEGISLAÇÃO DA RECEITA

(Inc. III, § 1º, Art.2º)

Página 14

Código	Discriminação	Fonte	Legislação
2428.10.7.0.00	TRANSF.CONV.DOS ESTADOS DEST.A PROG.INFRAEST.TRANSP.		
2428.10.7.1.00	TRANSF.CONV.EST. DEST.A PROG.INFRA.TRANSP- PRINCIPAL	510 110	DECRETOS ESTADUAIS Nº 12440/06 DE 01/12/2006 E Nº 13860/09 DE 22/09/2009.
2428.10.9.0.00	OUTRAS TRANSFERÊNCIAS DE CONVÊNIO DOS ESTADOS		
2428.10.9.1.00	OUTRAS TRANSF.CONVÊNIO ESTADOS - PRINCIPAL	520 110	DECRETOS ESTADUAIS Nº 12440/06 DE 01/12/2006 E Nº 13860/09 DE 22/09/2009.
2900.00.0.0.00	OUTRAS RECEITAS DE CAPITAL		
2990.00.0.0.00	DEMAIS RECEITAS DE CAPITAL		
2990.00.1.0.00	DEMAIS RECEITAS DE CAPITAL		
2990.00.1.1.00	DEMAIS RECEITAS DE CAPITAL - PRINCIPAL	001 100	LEGISLAÇÃO ESPECIFICA
9000.00.0.0.00	(R) DEDUÇÕES DA RECEITA		
9500.00.0.0.00	(R) DEDUÇÕES DO FUNDEB		
9510.00.0.0.00	(R) DEDUÇÕES DO FUNDEB	001 100	EMENDA CONSTITUCIONAL 53/2006; E LEI FEDERAL Nº 11494/07 DE 20/06/2007.

---

PAULO HENRIQUE VIANA PINDAÍBA  
PREFEITO MUNICIPAL  
856.872.433-72

---

JOANA MÁRCIA ALVES DE M.OLIVEIRA  
CONTADORA CRC/PI 5.390/O-0  
471.011.213-49



## MUNICÍPIO DE BONFIM DO PIAUÍ

RUA EMÍLIO BAIAO, SN - CNPJ:41.522.210/0001-27

Orçamento Programa - Exercício de 2021

### DEMONSTRATIVO DA RECEITA E DESPESA SEGUNDO AS CATEGORIAS ECONOMICAS

(Inc.II, §1º, Art.2º)

Anexo 01

Página 1

RECEITA	R\$	R\$
RECEITAS CORRENTES		
IMPOSTOS, TAXAS E CONTRIBUIÇÕES DE MELHORIA	454.886,50	
CONTRIBUIÇÕES	102.500,00	
RECEITA PATRIMONIAL	65.310,00	
RECEITA DE SERVIÇOS	6.300,00	
TRANSFERÊNCIAS CORRENTES	19.815.850,56	
OUTRAS RECEITAS CORRENTES	73.264,50	
(R) DEDUÇÕES DO FUNDEB	-1.907.871,68	
<b>SUB TOTAL</b>		<b>18.610.239,88</b>
<b>TOTAL</b>		<b>18.610.239,88</b>
SUPERAVIT DO ORÇAMENTO CORRENTE		715.303,88
RECEITAS DE CAPITAL		
OPERAÇÕES DE CRÉDITO	1.050,00	
ALIENAÇÃO DE BENS	176.925,00	
TRANSFERÊNCIAS DE CAPITAL	1.689.781,87	
OUTRAS RECEITAS DE CAPITAL	947.383,00	
<b>SUB TOTAL</b>		<b>2.815.139,87</b>
<b>TOTAL</b>		<b>3.530.443,75</b>
<b>RESUMO</b>		
RECEITAS CORRENTES	20.518.111,56	
DEDUÇÕES DA RECEITA CORRENTE	-1.907.871,68	
RECEITAS DE CAPITAL	2.815.139,87	
<b>TOTAL DE RECEITAS</b>		<b>21.425.379,75</b>
<b>TOTAL</b>		<b>21.425.379,75</b>

DESPESA	R\$	R\$
DESPESAS CORRENTES		
PESSOAL E ENCARGOS SOCIAIS	10.432.591,46	
JUROS E ENCARGOS DA DÍVIDA	2.000,00	
OUTRAS DESPESAS CORRENTES	7.460.344,54	
<b>SUB TOTAL</b>		<b>17.894.936,00</b>
SUPERAVIT DO ORÇAMENTO CORRENTE		715.303,88
<b>TOTAL</b>		<b>18.610.239,88</b>
DESPESAS DE CAPITAL		
INVESTIMENTOS	3.273.305,75	
INVERSÕES FINANCEIRAS	588,00	
AMORTIZAÇÃO DA DÍVIDA	153.050,00	
<b>SUB TOTAL</b>		<b>3.426.943,75</b>
RESERVA DE CONTINGENCIA		103.500,00
<b>TOTAL</b>		<b>3.530.443,75</b>
<b>RESUMO</b>		
DESPESAS CORRENTES	17.894.936,00	
DESPESAS DE CAPITAL	3.426.943,75	
RESERVA DE CONTINGÊNCIA	103.500,00	
<b>TOTAL DE DESPESA</b>		<b>21.425.379,75</b>
<b>TOTAL</b>		<b>21.425.379,75</b>



## **MUNICÍPIO DE BONFIM DO PIAUÍ**

RUA EMILIO BAIAO, SN - CNPJ:41.522.210/0001-27

Orçamento Programa - Exercício de 2021

### **DEMONSTRATIVO DA RECEITA E DESPESA SEGUNDO AS CATEGORIAS ECONOMICAS**

(Inc.II, §1º, Art.2º)

Anexo 01

Página 2

---

PAULO HENRIQUE VIANA PINDAÍBA  
PREFEITO MUNICIPAL  
856.872.433-72

---

JOANA MÁRCIA ALVES DE M.OLIVEIRA  
CONTADORA CRC/PI 5.390/O-0  
471.011.213-49

**MUNICÍPIO DE BONFIM DO PIAUÍ**

RUA EMILIO BAIÃO, SN - CNPJ:41.522.210/0001-27

Anexo 02

Página 1

Orçamento Programa - Exercício de 2021

**RECEITAS SEGUNDO AS CATEGORIAS ECONOMICAS**

Código	Especificação	F.R.	Desdobramento	SubCategoria Fonte	Categoria Econômica
1000.00.0.0.00	RECEITAS CORRENTES	0.000.000			20.518.111,56
1100.00.0.0.00	IMPOSTOS, TAXAS E CONTRIBUIÇÕES DE MELHORIA	0.000.000		454.886,50	
1110.00.0.0.00	IMPOSTOS	0.000.000		444.386,50	
1113.00.0.0.00	IMPOSTOS SOBRE A RENDA E PROVENTOS DE QUALQUER NATUREZA	0.000.000	250.021,00		
1113.01.0.0.00	IMPOSTO SOBRE A RENDA DE PESSOA FÍSICA - IRPF	0.000.000	10,50		
1113.01.1.0.00	IMPOSTO SOBRE A RENDA DE PESSOA FÍSICA - IRPF	0.000.000	10,50		
1113.01.1.4.00	IRPF - DÍVIDA ATIVA - MULTAS E JUROS DE MORA	1.001.00	10,50		
1113.03.0.0.00	IMPOSTO SOBRE A RENDA - RETIDO NA FONTE	0.000.000	250.010,50		
1113.03.1.0.00	IMPOSTO SOBRE A RENDA - RETIDO NA FONTE - TRABALHO	0.000.000	250.010,50		
1113.03.1.1.00	IRRF - TRABALHO - PRINCIPAL	1.001.00	250.000,00		
1113.03.1.2.00	IRRF - TRABALHO - MULTAS E JUROS DE MORA	1.001.00	10,50		
1118.00.0.0.00	IMPOSTOS ESPECÍFICOS DE ESTADOS, DF E MUNICÍPIOS	0.000.000	194.344,50		
1118.01.0.0.00	IMPOSTOS SOBRE O PATRIMÔNIO PARA ESTADOS/DF/MUNICÍPIOS	0.000.000	5.313,00		
1118.01.1.0.00	IMPOSTO SOBRE A PROPRIEDADE PREDIAL E TERRITORIAL URBANA	0.000.000	3.181,50		
1118.01.1.1.00	IPTU - PRINCIPAL	1.001.00	3.150,00		
1118.01.1.2.00	IPTU - MULTAS E JUROS DE MORA	1.001.00	10,50		
1118.01.1.3.00	IPTU - DÍVIDA ATIVA	1.001.00	10,50		
1118.01.1.4.00	IPTU - DÍVIDA ATIVA - MULTAS E JUROS DE MORA	1.001.00	10,50		
1118.01.4.0.00	IMP. TRANSMISSÃO "INTER VIVOS" DE BENS IMÓVEIS E DIREITOS	0.000.000	2.131,50		
1118.01.4.1.00	ITBI - PRINCIPAL	1.001.00	2.100,00		
1118.01.4.2.00	ITBI - MULTAS E JUROS DE MORA	1.001.00	10,50		
1118.01.4.3.00	ITBI - DÍVIDA ATIVA	1.001.00	10,50		
1118.01.4.4.00	ITBI - DÍVIDA ATIVA - MULTAS E JUROS DE MORA	1.001.00	10,50		
1118.02.0.0.00	IMPOSTOS PRODUÇÃO, CIRCULAÇÃO MERCADORIAS E SERVIÇOS	0.000.000	189.031,50		
1118.02.3.0.00	IMPOSTO SOBRE SERVIÇOS DE QUALQUER NATUREZA	0.000.000	189.031,50		
1118.02.3.1.00	ISS - PRINCIPAL	1.001.00	189.000,00		
1118.02.3.2.00	ISS - MULTAS E JUROS DE MORA	1.001.00	10,50		
1118.02.3.3.00	ISS - DÍVIDA ATIVA	1.001.00	10,50		
1118.02.3.4.00	ISS - DÍVIDA ATIVA - MULTAS E JUROS DE MORA	1.001.00	10,50		
1119.00.0.0.00	OUTROS IMPOSTOS	0.000.000	21,00		
1119.01.0.0.00	OUTROS IMPOSTOS	0.000.000	21,00		
1119.01.1.0.00	OUTROS IMPOSTOS	0.000.000	21,00		
1119.01.1.3.00	OUTROS IMPOSTOS - DÍVIDA ATIVA	1.001.00	10,50		
1119.01.1.4.00	OUTROS IMPOSTOS - DÍVIDA ATIVA-MULTAS E JUROS DE MORA	1.001.00	10,50		
1120.00.0.0.00	TAXAS	0.000.000		9.450,00	
1121.00.0.0.00	TAXAS PELO EXERCÍCIO DO PODER DE POLÍCIA	0.000.000	2.625,00		
1121.01.0.0.00	TAXAS DE INSPEÇÃO, CONTROLE E FISCALIZAÇÃO	0.000.000	2.625,00		
1121.01.1.0.00	TAXAS DE INSPEÇÃO, CONTROLE E FISCALIZAÇÃO	0.000.000	2.625,00		
1121.01.1.1.00	TAXAS DE INSPEÇÃO, CONTROLE E FISCALIZAÇÃO - PRINCIPAL	0.000.000	2.625,00		
1121.01.1.1.01	TAXA DE LICENÇA PARA EXECUÇÃO DE OBRAS	1.950.00	525,00		
1121.01.1.1.02	TAXA DE APREENÇÃO, DEPÓSITO OU LIBERAÇÃO DE ANIMAIS	1.950.00	525,00		
1121.01.1.1.03	OUTRAS TAXAS PELO EXERCÍCIO DE PODER DE POLÍCIA	1.950.00	525,00		
1121.01.1.1.04	TAXAS DE LICENCIAMENTO, LOCALIZAÇÃO E/OU FUNCIONAMENTO	1.950.00	525,00		
1121.01.1.1.05	TAXAS DE SERVIÇOS CADASTRAIS	1.950.00	525,00		
1122.00.0.0.00	TAXAS PELA PRESTAÇÃO DE SERVIÇOS	0.000.000	6.825,00		
1122.01.0.0.00	TAXAS PELA PRESTAÇÃO DE SERVIÇOS	0.000.000	6.825,00		
1122.01.1.0.00	TAXAS PELA PRESTAÇÃO DE SERVIÇOS	0.000.000	6.825,00		
1122.01.1.1.00	TAXAS PELA PRESTAÇÃO DE SERVIÇOS - PRINCIPAL	0.000.000	6.825,00		
1122.01.1.1.01	TAXA DE CEMITÉRIO	1.950.00	525,00		
1122.01.1.1.02	TAXA DE VARRIÇÃO DE VIAS E LOGRADOUROS PÚBLICOS	1.950.00	525,00		
1122.01.1.1.03	TAXA DE REMOÇÃO DE LIXO DOMICILIAR	1.950.00	525,00		
1122.01.1.1.04	OUTRAS TAXAS PELA PRESTAÇÃO DE SERVIÇOS	1.950.00	5.250,00		
1130.00.0.0.00	CONTRIBUIÇÃO DE MELHORIA	0.000.000		1.050,00	
1138.00.0.0.00	CONTRIBUIÇÃO DE MELHORIA ESPECÍFICA ESTADOS/DF/MUNICÍPIOS	0.000.000	1.050,00		
1138.99.0.0.00	OUTRAS CONTRIBUIÇÕES DE MELHORIA	0.000.000	1.050,00		
1138.99.1.0.00	OUTRAS CONTRIBUIÇÕES DE MELHORIA	0.000.000	1.050,00		



# MUNICÍPIO DE BONFIM DO PIAUÍ

RUA EMILIO BAIÃO, SN - CNPJ:41.522.210/0001-27

Anexo 02

Página 2

Orçamento Programa - Exercício de 2021

## RECEITAS SEGUNDO AS CATEGORIAS ECONOMICAS

Código	Especificação	F.R.	Desdobramento	SubCategoria Fonte	Categoria Econômica
1138.99.1.1.00	OUTRAS CONTRIBUIÇÕES DE MELHORIA - PRINCIPAL	1.950,00	1.050,00		
1200.00.0.0.00	CONTRIBUIÇÕES	0.000.000		102.500,00	
1240.00.0.0.00	CONTRIBUIÇÃO PARA O CUSTEIO DO SERVIÇO DE ILUMINAÇÃO PÚBLICA	0.000.000		102.500,00	
1240.00.0.0.00	CONTRIBUIÇÃO PARA O CUSTEIO DO SERVIÇO DE ILUMINAÇÃO PÚBLICA	0.000.000	102.500,00		
1240.00.1.0.00	CONTRIBUIÇÃO PARA O CUSTEIO DO SERVIÇO DE ILUMINAÇÃO PÚBLICA	0.000.000	102.500,00		
1240.00.1.1.00	CONTRIB. CUSTEIO SERVIÇO ILUMINAÇÃO PÚBLICA - PRINCIPAL	1.620,00	102.500,00		
1300.00.0.0.00	RECEITA PATRIMONIAL	0.000.000		65.310,00	
1310.00.0.0.00	EXPLORAÇÃO DO PATRIMÔNIO IMOBILIÁRIO DO ESTADO	0.000.000		3.150,00	
1310.01.0.0.00	ALUGUÉIS/ARRENDAMENTOS/FOROS/LAUDÊMIOS/TARIFAS DE OCUPAÇÃO	0.000.000	2.625,00		
1310.01.1.0.00	ALUGUÉIS E ARRENDAMENTOS	0.000.000	1.050,00		
1310.01.1.1.00	ALUGUÉIS E ARRENDAMENTOS - PRINCIPAL	1.001,00	1.050,00		
1310.01.2.0.00	FOROS, LAUDÊMIOS E TARIFAS DE OCUPAÇÃO	0.000.000	1.575,00		
1310.01.2.1.00	FOROS, LAUDÊMIOS E TARIFAS DE OCUPAÇÃO - PRINCIPAL	1.001,00	1.575,00		
1310.99.0.0.00	OUTRAS RECEITAS IMOBILIÁRIAS	0.000.000	525,00		
1310.99.1.0.00	OUTRAS RECEITAS IMOBILIÁRIAS	0.000.000	525,00		
1310.99.1.1.00	OUTRAS RECEITAS IMOBILIÁRIAS - PRINCIPAL	1.001,00	525,00		
1320.00.0.0.00	VALORES MOBILIÁRIOS	0.000.000		61.635,00	
1321.00.0.0.00	JUROS E CORREÇÕES MONETÁRIAS	0.000.000	61.110,00		
1321.00.1.0.00	REMUNERAÇÃO DE DEPÓSITOS BANCÁRIOS	0.000.000	61.110,00		
1321.00.1.1.00	REMUNERAÇÃO DE DEPÓSITOS BANCÁRIOS - PRINCIPAL	0.000.000	61.110,00		
1321.00.1.1.01	RECEITA REMUNERAÇÃO DEPÓS. BANCÁR.RECUR.TRANSF.FUNDEB	1.116,00	1.000,00		
1321.00.1.1.02	RECEITA REMUN.DEPÓS. BANC.RECUR.VINC. FNS CUSTEIO	1.214,00	15.000,00		
1321.00.1.1.03	RECEITA REMUNER.DEPÓS.BANC.RECUR.VINC.-MDE	1.124,00	1.300,00		
1321.00.1.1.04	RECEITA REMUN.DEPÓS.BANC.RECUR.VINCUL.-FNAS	1.311,00	2.625,00		
1321.00.1.1.05	RECEITA REMUN.OUTROS DEPÓS.BANC.RECURSOS CONV. UNIÃO	1.510,00	12.000,00		
1321.00.1.1.06	RECEITA REMUNERAÇÃO DE DEPÓSITO DE POUANÇA	1.001,00	525,00		
1321.00.1.1.07	RECEITA REMUNERAÇÃO DE DEP. DE RECURSOS NÃO VINCULADOS	1.001,00	16.300,00		
1321.00.1.1.08	Remuneração de Depósito Vinculado-Convênio FNAS	1.312,00	210,00		
1321.00.1.1.09	Remuneração de Depósito-FMAS(Recurso Próprio)	1.001,00	210,00		
1321.00.1.1.10	Remuneração de Depósito Vinculado-Convênio/FNS	1.220,00	525,00		
1321.00.1.1.11	Remuneração de Depósito Vinculado-Recurso Próprio/FNS	1.001,00	315,00		
1321.00.1.1.12	REMUNERAÇÃO DE DEPÓSITOS BANCÁRIOS - REC. CIDE	1.610,00	150,00		
1321.00.1.1.13	Remuneração depósito Bancário -QSE	1.120,00	200,00		
1321.00.1.1.14	Remuneração depósito Bancário -PNAE	1.122,00	500,00		
1321.00.1.1.15	Remuneração depósito Bancário -PNATE	1.123,00	500,00		
1321.00.1.1.16	Remuneração depósito Bancário -PDDE	1.121,00	150,00		
1321.00.1.1.17	Remuneração depósito Bancário -FNDE	1.124,00	3.000,00		
1321.00.1.1.18	REMUNERAÇÃO DE DEPÓSITOS BANCÁRIOS - REC. COSIP	1.620,00	500,00		
1321.00.1.1.19	RECEITA REMUNERAÇÃO DEPÓS. BANCÁR.RECUR.COMPLEMENT.FUNDEB	1.117,00	600,00		
1321.00.1.1.20	RECEITA REMUN.DEPÓS. BANC.RECUR.VINC. FNS INVESTIMENTO	1.215,00	750,00		
1321.00.1.1.21	RECEITA REMUN.DEPÓS. BANC.RECUR.VINC. TRANSF ESTADO SAUDE	1.213,00	500,00		
1321.00.1.1.22	RECEITA REMUN.OUTROS DEPÓS.BANC.RECURSOS CONV. ESTADO	1.520,00	3.750,00		
1321.00.1.1.23	REMUNERAÇÃO DE DEPÓSITOS BANCÁRIOS - OUTROS REC EDUCAÇÃO	1.190,00	500,00		
1321.00.1.1.24	REMUN.DEP.BANCÁRIOS-TRANSF ESPECIAIS UNIAO	1.550,00			
1329.00.0.0.00	OUTROS VALORES MOBILIÁRIOS	0.000.000	525,00		
1329.00.1.0.00	OUTROS VALORES MOBILIÁRIOS	0.000.000	525,00		
1329.00.1.1.00	OUTROS VALORES MOBILIÁRIOS - PRINCIPAL	1.001,00	525,00		
1390.00.0.0.00	DEMAIS RECEITAS PATRIMONIAIS	0.000.000		525,00	
1390.00.0.0.00	DEMAIS RECEITAS PATRIMONIAIS	0.000.000	525,00		
1390.00.1.0.00	DEMAIS RECEITAS PATRIMONIAIS	0.000.000	525,00		
1390.00.1.1.00	DEMAIS RECEITAS PATRIMONIAIS - PRINCIPAL	1.001,00	525,00		
1600.00.0.0.00	RECEITA DE SERVIÇOS	0.000.000		6.300,00	
1610.00.0.0.00	SERVIÇOS ADMINISTRATIVOS E COMERCIAIS GERAIS	0.000.000		6.300,00	
1610.01.0.0.00	SERVIÇOS ADMINISTRATIVOS E COMERCIAIS GERAIS	0.000.000	1.050,00		





# MUNICÍPIO DE BONFIM DO PIAUÍ

RUA EMILIO BAIÃO, SN - CNPJ:41.522.210/0001-27

Anexo 02

Página 3

Orçamento Programa - Exercício de 2021

## RECEITAS SEGUNDO AS CATEGORIAS ECONOMICAS

Código	Especificação	F.R.	Desdobramento	SubCategoria Fonte	Categoria Econômica
1610.01.1.0.00	SERVIÇOS ADMINISTRATIVOS E COMERCIAIS GERAIS	0.000.000	1.050,00		
1610.01.1.1.00	SERVIÇOS ADMINISTRATIVOS E COMERCIAIS GERAIS - PRINCIPAL	1.001.00	525,00		
1610.01.1.2.00	SERVIÇOS ADMINISTRATIVOS/COMERCIAIS GERAIS-MULTAS/JUROS	1.001.00	525,00		
1610.02.0.0.00	INSCRIÇÃO EM CONCURSOS E PROCESSOS SELETIVOS	0.000.000	5.250,00		
1610.02.1.0.00	INSCRIÇÃO EM CONCURSOS E PROCESSOS SELETIVOS	0.000.000	5.250,00		
1610.02.1.1.00	INSCRIÇÃO EM CONCURSOS E PROCESSOS SELETIVOS - PRINCIPAL	1.001.00	5.250,00		
1700.00.0.0.00	TRANSFERÊNCIAS CORRENTES	0.000.000		19.815.850,56	
1710.00.0.0.00	TRANSFERÊNCIAS DA UNIÃO E DE SUAS ENTIDADES	0.000.000		14.996.396,26	
1718.00.0.0.00	TRANSF. DA UNIÃO - ESPECÍFICAS DE ESTADOS, DF E MUNIC	0.000.000	14.996.396,26		
1718.01.0.0.00	PARTICIPAÇÃO NA RECEITA DA UNIÃO	0.000.000	9.448.457,50		
1718.01.2.0.00	COTA-PARTE DO FUNDO DE PARTIC.DOS MUNIC. - COTA MENSAL	0.000.000	8.828.300,00		
1718.01.2.1.00	COTA-PARTE DO FPM - COTA MENSAL - PRINCIPAL	1.001.00	8.828.300,00		
1718.01.3.0.00	COTA-PARTE FUNDO DE PARTIC. MUNIC.- 1% COTA DEZEMBRO	0.000.000	310.000,00		
1718.01.3.1.00	COTA-PARTE DO FPM-1% COTA-DEZEMBRO - PRINCIPAL	1.001.00	310.000,00		
1718.01.4.0.00	COTA-PARTE FUNDO DE PARTIC.DOS MUNIC.- 1% COTA JULHO	0.000.000	310.000,00		
1718.01.4.1.00	COTA-PARTE DO FPM-1% COTA-JULHO - PRINCIPAL	1.001.00	310.000,00		
1718.01.5.0.00	COTA-PARTE DO IMP.SOBRE A PROP.TERRIT. RURAL	0.000.000	157,50		
1718.01.5.1.00	COTA-PARTE DO IMP.SOBRE A PROP.TERRIT. RURAL-PRINCIPAL	1.001.00	157,50		
1718.02.0.0.00	TRANSF.COMPENS.FINANC. PELA EXPLORAÇ. DE REC.NATURAIS	0.000.000	112.100,00		
1718.02.6.0.00	COTA-PARTE DO FUNDO ESPECIAL DO PETRÓLEO - FEP	0.000.000	110.000,00		
1718.02.6.1.00	COTA-PARTE DO FUNDO ESPECIAL DO PETRÓLEO - FEP - PRINCIPAL	1.001.00	110.000,00		
1718.02.9.0.00	OUTRAS TRANSF. COMPENS.FINANC.EXPLOR.REC NATURAIS	0.000.000	2.100,00		
1718.02.9.1.00	OUTRAS TRANSF.COMPENS.FINANC.RECURS. NATURAIS- PRINCIPAL	1.001.00	2.100,00		
1718.03.0.0.00	TRANSF.SUS-FUNDO/FUNDO-BLOCO DE MANUT.AÇÕES SERV.PÚBL.SAÚDE	0.000.000	2.505.693,00		
1718.03.1.0.00	TRANSFERÊNCIA DE RECURSOS DO SUS - ATENÇÃO PRIMÁRIA	0.000.000	1.743.330,48		
1718.03.1.1.00	TRANSF.RECURSOS DO SUS - ATENÇÃO PRIMARIA - PRINCIPAL	1.214.00	1.743.330,48		
1718.03.2.0.00	TRANSFERÊNCIA DE RECURSOS DO SUS - ATENÇÃO ESPECIALIZADA	0.000.000	500,00		
1718.03.2.1.00	TRANSF. RECUR.SUS-ATENÇÃO ESPECIALIZADA-PRINCIPAL	1.214.00	500,00		
1718.03.3.0.00	TRANSFERÊNCIA DE RECURSOS DO SUS - VIGILÂNCIA EM SAÚDE	0.000.000	70.589,52		
1718.03.3.1.00	TRANSF.SUS - VIGILÂNCIA EM SAÚDE - PRINCIPAL	1.214.00	70.589,52		
1718.03.4.0.00	TRANSF. DE RECURSOS DO SUS - ASSISTÊNCIA FARMACÉUTICA	0.000.000	105.000,00		
1718.03.4.1.00	TRANSF.DE RECURSOS SUS - ASSIST.FARMACÉUTICA-PRINCIPAL	1.214.00	105.000,00		
1718.03.9.0.00	TRANSF.DE RECUR.SUS - OUT. PROG.FINANC. FUNDO A FUNDO	0.000.000	586.273,00		
1718.03.9.1.00	TRANSF.DO SUS - OUT.PROGR.FINANC.FUNDO/FUNDO-PRINCIPAL	0.000.000	576.273,00		
1718.03.9.1.00	TRANSF.DO SUS - OUT.PROGR.FINANC.FUNDO/FUNDO-PRINCIPAL	1.214.00	10.000,00		
1718.03.9.1.01	TRANS.RECU.SUS-OUTR.PROG.FINAN.F/FUNDO-COVID-19	1.214.00	176.273,00		
1718.03.9.1.02	TRANS.RECU.SUS-OUTR.PROG.FINAN.F/FUNDO-EMEND A INDIVIDUAL SUS	1.214.00	200.000,00		
1718.03.9.1.03	TRANS.RECU.SUS-OUTR.PROG.FINAN.F/FUNDO-EMEND A BANCADA SUS C.	1.214.00	200.000,00		
1718.04.0.0.00	TRANSF.SUS- BLOCO ESTRUT.REDE SERVIÇOS PÚBLICOS DE SAÚDE	0.000.000	20.000,00		
1718.04.1.0.00	TRANSF.REC.SUS- DESTINADOS A ATENÇÃO PRIMÁRIA	0.000.000	20.000,00		
1718.04.1.1.00	TRANSFERÊNCIAS DO SUS - ATENÇÃO PRIMÁRIA-PRINCIPAL	1.215.00	20.000,00		
1718.05.0.0.00	TRANSFER.DE RECURSOS DO FUNDO NAC. DESENV.EDUCAÇÃO FNDE	0.000.000	315.869,50		
1718.05.1.0.00	TRANSFERÊNCIAS DO SALÁRIO-EDUCAÇÃO	0.000.000	79.800,00		
1718.05.1.1.00	TRANSFERÊNCIAS DO SALÁRIO-EDUCAÇÃO - PRINCIPAL	1.120.00	79.800,00		
1718.05.2.0.00	TRANSF. DIRETAS-FNDE REF. PROG.DINHEIRO DIRETO NA ESC-PDDE	0.000.000	7.100,00		
1718.05.2.1.00	TRANSF.DIRETAS DO FNDE- PROGRAMA PDDE-PRINCIPAL	1.121.00	7.100,00		
1718.05.3.0.00	TRANSF.DIRETAS DO FNDE REF.PROG.NAC. ALIM. ESCOLAR-PNAE	0.000.000	79.500,00		



# MUNICÍPIO DE BONFIM DO PIAUÍ

RUA EMILIO BAIÃO, SN - CNPJ:41.522.210/0001-27

Anexo 02

Página 4

Orçamento Programa - Exercício de 2021

## RECEITAS SEGUNDO AS CATEGORIAS ECONOMICAS

Código	Especificação	F.R.	Desdobramento	SubCategoria Fonte	Categoria Econômica
1718.05.3.1.00	TRANSF. DIRETAS DO FNDE - PROGRAMA PNAE - PRINCIPAL	1.122.00	79.500,00		
1718.05.4.0.00	TRANSFER.FNDE REF.. AO PROG.NAC.APOIO TRANSP.ESCOLAR-PNATE	0.000.000	49.520,50		
1718.05.4.1.00	TRANSF. DIRETAS DO FNDE - PROGRAMA PNATE - PRINCIPAL	1.123.00	49.520,50		
1718.05.5.0.00	PROGRAMA NACIONAL DE INCLUSÃO DE JOVENS - PROJovem URBANO	0.000.000	2.431,50		
1718.05.5.1.00	PROG.NAC.INCLUSÃO DE JOVENS - PROJovem URBANO - PRINCIPAL	1.124.00	2.431,50		
1718.05.6.0.00	PROGRAMA NACIONAL DE INCLUSÃO DE JOVENS - PROJovem CAMPO	0.000.000	10.000,00		
1718.05.6.1.00	PROG.NAC.INCLUSÃO JOVENS - PROJovem CAMPO - PRINCIPAL	1.124.00	10.000,00		
1718.05.7.0.00	PROGRAMA BRASIL ALFABETIZADO - PBA	0.000.000	10.000,00		
1718.05.7.1.00	PROGRAMA BRASIL ALFABETIZADO - PBA - PRINCIPAL	1.124.00	10.000,00		
1718.05.8.0.00	PROG.DE APOIO AOS SISTEMAS DE ENSINO ATENDIMENTO AO EJA	0.000.000	10.000,00		
1718.05.8.1.00	PROG.APOIO SIST.ENSINO PARA ATENDIMENTO EJA - PRINCIPAL	1.124.00	10.000,00		
1718.05.9.0.00	OUTRAS TRANSF.DIRETAS DO FUNDO NAC.DO DESENV.DA EDUC. FNDE	0.000.000	67.517,50		
1718.05.9.1.00	OUTRAS TRANSF.DIRETAS DO FNDE - PRINCIPAL	0.000.000	67.517,50		
1718.05.9.1.01	OUTRAS TRANSF. FUNDO NAC.DESENV. EDUCAÇÃO-FNDE	1.124.00	67.507,00		
1718.05.9.1.02	TRANSFERENCIA DO PROGRAMA ALFABETIZAÇÃO SOLIDÁRIA	1.124.00	10,50		
1718.06.0.0.00	TRANSFERÊNCIA FINANCEIRA ICMS – DESONERAÇÃO – L.C. Nº 87/96	0.000.000	789,60		
1718.06.1.0.00	TRANSFERÊNCIA FINANCEIRA ICMS – DESONERAÇÃO – L.C. Nº 87/96	0.000.000	789,60		
1718.06.1.1.00	TRANSF.FINANC.ICMS-DESON-L.C. Nº 87/96-PRINCIPAL	1.001.00	789,60		
1718.09.0.0.00	TRANSF. RECURSOS COMPLEMENTAÇÃO DA UNIÃO AO FUNDEB	0.000.000	1.141.917,50		
1718.09.1.0.00	TRANSF. RECURSOS COMPLEMENTAÇÃO DA UNIÃO AO FUNDEB	0.000.000	1.141.917,50		
1718.09.1.1.00	TRANSF.COMPLEMENTAÇÃO DA UNIÃO AO FUNDEB-PRINCIPAL	1.117.00	1.141.917,50		
1718.10.0.0.00	TRANSFERÊNCIAS DE CONVÊNIO DA UNIÃO E DE SUAS ENTIDADES	0.000.000	374.090,38		
1718.10.1.0.00	TRANSFERÊNCIAS DE CONVÊNIO DA UNIÃO PARA O SUS	0.000.000	2.000,00		
1718.10.1.1.00	TRANSF.CONVÊNIO DA UNIÃO PARA O SUS - PRINCIPAL	1.220.00	2.000,00		
1718.10.2.0.00	TRANSF.DE CONV.DA UNIÃO DESTINADOS A PROG EDUCAÇÃO	0.000.000	50.000,00		
1718.10.2.1.00	TRANSF.CONV.UNIÃO DEST.PROG.ED.-PRINCIPAL	1.125.00	50.000,00		
1718.10.3.0.00	TRANSF. DE CONV. DA UNIÃO DEST.A PROG.ASSIST.SOCIAL	0.000.000	10.500,00		
1718.10.3.1.00	TRANSF.CONV.UNIÃO DEST.PROG.ASSIST.SOCIAL-PRINCIPAL	1.312.00	10.500,00		
1718.10.4.0.00	TRANSF.CONV.DA UNIÃO DEST.PROG.DE COMBATE À FOME	0.000.000	10.290,00		
1718.10.4.1.00	TRANSF.CONV.UNIÃO PROG.COMBATE FOME-PRINCIPAL	1.312.00	10.290,00		
1718.10.5.0.00	TRANSF.CONV.DA UNIÃO DEST.A PROG. SANEAMENTO BÁSICO	0.000.000	113.500,00		
1718.10.5.1.00	TRANSF.CONV.UNIÃO PROG.SANEAM.BÁSICO-PRINCIPAL	1.510.00	113.500,00		
1718.10.9.0.00	OUTRAS TRANSFERÊNCIAS DE CONVÊNIO DA UNIÃO	0.000.000	187.800,38		
1718.10.9.1.00	OUTRAS TRANSF.CONV.UNIÃO-PRINCIPAL	1.510.00	187.800,38		
1718.12.0.0.00	TRANSF.DE RECURSOS DO FUNDO NACIONAL DE ASSIST.SOCIAL	0.000.000	450.920,50		
1718.12.1.0.00	TRANSFERÊNCIAS DE RECURSOS DO FNAS	0.000.000	450.920,50		
1718.12.1.1.00	TRANSFERÊNCIAS DE RECURSOS DO FNAS - PRINCIPAL	0.000.000	450.920,50		
1718.12.1.1.01	TRANSFERÊNCIAS DO PROGRAMA APOIO AO DEFICIEINETE - PP	1.311.00	525,00		
1718.12.1.1.02	TRANSFERÊNCIAS DO PROGRAMA PBF/PAIF	1.311.00	72.000,00		
1718.12.1.1.03	TRANSFERÊNCIAS DO PRORGRAMA IGD-BOLSA FAMÍLIA) INDICE	1.311.00	47.700,00		
1718.12.1.1.04	TRANSFERÊNCIAS DO PROGRAMA PSE-ABUSO EXPLORAÇÃO SEXUAL	1.311.00	10,50		
1718.12.1.1.05	TRANSFERÊNCIAS DO PROGRAMA SCVF - FORTALECIMENTO DE VINCULO	1.311.00	173.063,00		
1718.12.1.1.06	TRANSFERÊNCIAS DO PROGRAMA BPC QUESTION APLICADO	1.311.00	500,00		
1718.12.1.1.07	TRANSFERÊNCIAS DO PORGRAMA IGD - SUAS	1.311.00	15.956,00		
1718.12.1.1.08	TRANSFERÊNCIAS DO PROGRAMA CRIANÇA FELIZ - FNAS	1.311.00	118.034,00		
1718.12.1.1.09	TRANSFERÊNCIAS DE RECURSOS DO FUNDO NACIONAL DE ASSISTÊNCIA	1.311.00	23.132,00		
1718.99.0.0.00	OUTRAS TRANSFERÊNCIAS DA UNIÃO				

**MUNICÍPIO DE BONFIM DO PIAUÍ**

RUA EMILIO BAIÃO, SN - CNPJ:41.522.210/0001-27

Anexo 02

Página 5

Orçamento Programa - Exercício de 2021

**RECEITAS SEGUNDO AS CATEGORIAS ECONOMICAS**

Código	Especificação	F.R.	Desdobramento	SubCategoria Fonte	Categoria Econômica
		0.000.000	626.558,28		
1718.99.1.0.00	OUTRAS TRANSFERÊNCIAS DA UNIÃO	0.000.000	626.558,28		
1718.99.1.1.00	OUTRAS TRANSFERÊNCIAS DA UNIÃO - PRINCIPAL	0.000.000	371.945,50		
1718.99.1.1.00	OUTRAS TRANSFERÊNCIAS DA UNIÃO - PRINCIPAL	1.001.00	254.612,78		
1718.99.1.1.01	OUTRAS TRANSFERÊNCIAS DA UNIÃO - APOIO FINANCEIRO-AFM	1.001.00	365.945,50		
1718.99.1.1.04	OUTRAS TRANSFERÊNCIAS DA UNIÃO - TRANSFE. ESPECIAIS UNIÃO	1.550.00	2.000,00		
1718.99.1.1.06	OUTRAS TRANSFERÊNCIAS DA UNIÃO-OUTRAS VINC. DE TRANSFERÊNCIA	1.940.00	2.000,00		
1718.99.1.1.07	OUTRAS TRANSFERÊNCIAS DA UNIÃO - OUTROS RECURSOS VINCULADOS	1.990.00	2.000,00		
1720.00.0.0.00	TRANSF.DOS EST. E DO DISTRITO FEDERAL E DE SUAS ENT.	0.000.000		972.971,80	
1728.00.0.0.00	TRANSFERÊNCIAS ESTADOS - ESPECIFICAS DE ESTADOS, DF E MUNIC.	0.000.000	972.971,80		
1728.01.0.0.00	PARTICIPAÇÃO NA RECEITA DOS ESTADOS	0.000.000	734.071,80		
1728.01.1.0.00	COTA-PARTE DO ICMS	0.000.000	600.000,00		
1728.01.1.1.00	COTA-PARTE DO ICMS - PRINCIPAL	1.001.00	600.000,00		
1728.01.2.0.00	COTA-PARTE DO IPVA	0.000.000	110.000,00		
1728.01.2.1.00	COTA-PARTE DO IPVA - PRINCIPAL	1.001.00	110.000,00		
1728.01.3.0.00	COTA-PARTE DO IPI - MUNICÍPIOS	0.000.000	111,30		
1728.01.3.1.00	COTA-PARTE DO IPI - MUNICÍPIOS - PRINCIPAL	1.001.00	111,30		
1728.01.4.0.00	COTA-PARTE DA CONTRIBUIÇÃO DE CIDE	0.000.000	21.850,00		
1728.01.4.1.00	COTA-PARTE DA CONTRIBUIÇÃO DA CIDE - PRINCIPAL	1.610.00	21.850,00		
1728.01.5.0.00	OUTRAS PARTICIPAÇÕES NA RECEITA DOS ESTADOS	0.000.000	2.110,50		
1728.01.5.1.00	OUTRAS PARTICIP. REC. EST. - PRINCIPAL	1.001.00	2.110,50		
1728.03.0.0.00	TRANSF.REC.ESTADO PROG.SAÚDE -FUNDO A FUNDO	0.000.000	206.000,00		
1728.03.1.0.00	TRANSF.REC.ESTADO PROG.SAÚDE -FUNDO A FUNDO	0.000.000	206.000,00		
1728.03.1.1.00	TRANSF.REC.EST.PROG.SAÚDE FUNDO /FUNDO - PRINCIPAL	0.000.000	105.000,00		
1728.03.1.1.00	TRANSF.REC.EST.PROG.SAÚDE FUNDO /FUNDO - PRINCIPAL	1.213.00	101.000,00		
1728.03.1.1.01	TRANSF.RECUR.EST.PROG.SAÚDE-F/FUNDO-LRPD SESAPI	1.213.00	52.500,00		
1728.03.1.1.02	TRANSF.RECUR.EST.PROG.SAÚDE-F/FUNDO-COFINANCIAMENTO SESAPI	1.213.00	52.500,00		
1728.07.0.0.00	TRANSFERÊNCIAS DE ESTADOS DESTINADAS à ASSISTÊNCIA SOCIAL	0.000.000	2.000,00		
1728.07.1.0.00	TRANSFERÊNCIAS DE ESTADOS DESTINADAS à ASSISTÊNCIA SOCIAL	0.000.000	2.000,00		
1728.07.1.1.00	TRANSF. ESTADOS DESTINADAS à ASSISTÊNCIA SOCIAL - PRINCIPAL	1.390.00	2.000,00		
1728.10.0.0.00	TRANSF.DE CONV.EST./ DIST.FED. E DE SUAS ENTIDADES	0.000.000	20.900,00		
1728.10.1.0.00	TRANSFERÊNCIAS DE CONVÊNIO DOS ESTADOS PARA O SUS	0.000.000	2.000,00		
1728.10.1.1.00	TRANSF.CONVÊNIO ESTADOS PARA O SUS - PRINCIPAL	1.220.00	2.000,00		
1728.10.2.0.00	TRANSF.DE CONV.ESTADOS DEST.PROGRAMA DE EDUCAÇÃO	0.000.000	10.500,00		
1728.10.2.1.00	TRANSF.DE CONVÊNIO ESTADOS DEST.A PROG.EDUCAÇÃO-PRINCIPAL	1.125.00	10.500,00		
1728.10.9.0.00	OUTRAS TRANSFERÊNCIAS DE CONVÊNIO DOS ESTADOS	0.000.000	8.400,00		
1728.10.9.1.00	OUTRAS TRANSFERÊNCIAS DE CONVÊNIO DOS ESTADOS - PRINCIPAL	0.000.000	8.400,00		
1728.10.9.1.01	OUTRAS TRANSFERÊNCIAS DE CONVÊNIO DOS ESTADOS - PRINCIPAL	1.520.00	7.350,00		
1728.10.9.1.02	OUTRAS TRANSFERÊNCIAS DE CONVÊNIO DOS ESTADOS - FNAS	1.312.00	1.050,00		
1728.99.0.0.00	OUTRAS TRANSFERÊNCIAS DOS ESTADOS	0.000.000	10.000,00		
1728.99.1.0.00	OUTRAS TRANSFERÊNCIAS DOS ESTADOS	0.000.000	10.000,00		
1728.99.1.1.00	OUTRAS TRANSFERÊNCIAS DOS ESTADOS - PRINCIPAL	0.000.000	10.000,00		
1728.99.1.1.02	OUTRAS TRANSFERÊNCIAS DOS ESTADOS - EDUCAÇÃO	1.190.00	10.000,00		
1750.00.0.0.00	TRANSFERÊNCIAS DE OUTRAS INSTITUIÇÕES PÚBLICAS	0.000.000		3.846.482,50	
1758.00.0.0.00	TRANSF.OUT.INSTITUIÇÕES PÚBL.- EST/DF/MUN	0.000.000	3.846.482,50		
1758.01.0.0.00	TRANSF. DE RECURSOS DO FUNDO DE MANUTENÇÃO DO FUNDEB	0.000.000	3.846.482,50		
1758.01.1.0.00	TRANSFERÊNCIAS DE RECURSOS DO FUNDEB	0.000.000	3.846.482,50		
1758.01.1.1.00	TRANSFERÊNCIAS DE RECURSOS DO FUNDEB - PRINCIPAL	1.116.00	3.846.482,50		
1900.00.0.0.00	OUTRAS RECEITAS CORRENTES	0.000.000		73.264,50	
1990.00.0.0.00	DEMAIS RECEITAS CORRENTES	0.000.000		73.264,50	
1990.99.0.0.00	OUTRAS RECEITAS	0.000.000	73.264,50		
1990.99.1.0.00	OUTRAS RECEITAS - PRIMÁRIAS	0.000.000	73.264,50		



# MUNICÍPIO DE BONFIM DO PIAUÍ

RUA EMILIO BAIÃO, SN - CNPJ:41.522.210/0001-27

Anexo 02

Página 6

Orçamento Programa - Exercício de 2021

## RECEITAS SEGUNDO AS CATEGORIAS ECONOMICAS

Código	Especificação	F.R.	Desdobramento	SubCategoria Fonte	Categoria Econômica
1990.99.1.1.00	OUTRAS RECEITAS - PRIMÁRIAS - PRINCIPAL	1.001.00	73.264,50		
2000.00.0.0.00	RECEITAS DE CAPITAL	0.000.000			2.815.139,87
2100.00.0.0.00	OPERAÇÕES DE CRÉDITO	0.000.000		1.050,00	
2110.00.0.0.00	OPERAÇÕES DE CRÉDITO - MERCADO INTERNO	0.000.000		525,00	
2119.00.0.0.00	OUTRAS OPERAÇÕES DE CRÉDITO - MERCADO INTERNO	0.000.000	525,00		
2119.00.1.0.00	OUTRAS OPERAÇÕES DE CRÉDITO - MERCADO INTERNO	0.000.000	525,00		
2119.00.1.1.00	OUTRAS OPERAÇÕES DE CRÉDITO - MERCADO INTERNO - PRINCIPAL	1.920.00	525,00		
2120.00.0.0.00	OPERAÇÕES DE CRÉDITO - MERCADO EXTERNO	0.000.000		525,00	
2129.00.0.0.00	OUTRAS OPERAÇÕES DE CRÉDITO - MERCADO EXTERNO	0.000.000	525,00		
2129.00.1.0.00	OUTRAS OPERAÇÕES DE CRÉDITO - MERCADO EXTERNO	0.000.000	525,00		
2129.00.1.1.00	OUTRAS OPERAÇÕES DE CRÉDITO - MERCADO EXTERNO - PRINCIPAL	1.920.00	525,00		
2200.00.0.0.00	ALIENAÇÃO DE BENS	0.000.000		176.925,00	
2210.00.0.0.00	ALIENAÇÃO DE BENS MÓVEIS	0.000.000		176.400,00	
2213.00.0.0.00	ALIENAÇÃO DE BENS MÓVEIS E SEMOVENTES	0.000.000	176.400,00		
2213.00.1.0.00	ALIENAÇÃO DE BENS MÓVEIS E SEMOVENTES	0.000.000	176.400,00		
2213.00.1.1.00	ALIENAÇÃO DE BENS MÓVEIS E SEMOVENTES-PRINCIPAL	1.930.00	176.400,00		
2220.00.0.0.00	ALIENAÇÃO DE BENS IMÓVEIS	0.000.000		525,00	
2220.00.0.0.00	ALIENAÇÃO DE BENS IMÓVEIS	0.000.000	525,00		
2220.00.1.0.00	ALIENAÇÃO DE BENS IMÓVEIS	0.000.000	525,00		
2220.00.1.1.00	ALIENAÇÃO DE BENS IMÓVEIS - PRINCIPAL	1.930.00	525,00		
2400.00.0.0.00	TRANSFERÊNCIAS DE CAPITAL	0.000.000		1.689.781,87	
2410.00.0.0.00	TRANSFERÊNCIAS DA UNIÃO E DE SUAS ENTIDADES	0.000.000		1.445.850,87	
2418.00.0.0.00	TRANSFERÊNCIAS UNIÃO-ESPECÍFICAS DE EST, DF E MUN.	0.000.000	1.445.850,87		
2418.03.0.0.00	TRANSF.SUS- FUNDO FUNDO BLOCO MANUT.AÇÕES E SERVIÇOS PÚBL.	0.000.000	310.000,00		
2418.03.1.0.00	TRANSFERÊNCIA DE RECURSOS DO SUS - ATENÇÃO PRIMÁRIA	0.000.000	310.000,00		
2418.03.1.1.00	TRANSF.SUS-ATENÇÃO PRIMÁRIA-PRINCIPAL	1.214.00	310.000,00		
2418.04.0.0.00	TRANSF.REC.- SUS- BLOCO INV.REDE SER.PUB.SAUDE	0.000.000	30.000,00		
2418.04.1.0.00	TRANSF.REC.- SUS-REDE SERV.PUB.SAUDE-ATENÇÃO BÁSICA	0.000.000	30.000,00		
2418.04.1.1.00	TRANSF.REC.SUS-ATENÇÃO BÁSICA - PRINCIPAL	1.215.00	30.000,00		
2418.05.0.0.00	TRANSF.REC. DESTINADOS A PROGRAMAS DE EDUCAÇÃO	0.000.000	75.552,50		
2418.05.1.0.00	PROG.TRANSPORTE ESCOLAR EDUC.BÁS.-CAMINHO ESCOLA	0.000.000	45.552,50		
2418.05.1.1.00	PROG.TRANSP.ESCOL.EDUC.BÁS.-CAMINHO ESCOLA-PRINCIPAL	1.124.00	10.000,00		
2418.05.1.1.00	PROG.TRANSP.ESCOL.EDUC.BÁS.-CAMINHO ESCOLA-PRINCIPAL	1.190.00	35.552,50		
2418.05.2.0.00	PROGR.NAC.REESTR. E AQUIS.EQUIP.REDE ESC.PUB.PROINFÂNCIA	0.000.000	10.000,00		
2418.05.2.1.00	PROG.NAC.REEST.AQUIS. EQUIP.- PROINFÂNCIA - PRINCIPAL	1.124.00	10.000,00		
2418.05.9.0.00	OUTRAS TRANSF. DESTINADAS A PROGRAMAS DE EDUCAÇÃO	0.000.000	20.000,00		
2418.05.9.1.00	OUTRAS TRANSF.DESTINADAS A PROG.EDUC. - PRINCIPAL	1.124.00	20.000,00		
2418.10.0.0.00	TRANSFERÊNCIA DE CONVÊNIO DA UNIÃO E DE SUAS ENTIDADES	0.000.000	1.028.198,37		
2418.10.1.0.00	TRANSFERÊNCIAS DE CONVÊNIO DA UNIÃO PARA O SUS	0.000.000	15.475,00		
2418.10.1.1.00	TRANSF.DE CONVÊNIO DA UNIÃO PARA O SUS-PRINCIPAL	1.220.00	15.475,00		
2418.10.2.0.00	TRANSF.DE CONVÊNIO DA UNIÃO DESTIN.A PROG. EDUCAÇÃO	0.000.000	50.000,00		
2418.10.2.1.00	TRANSF.CONV.UNIÃO DESTIN. PROG. ED. - PRINCIPAL	1.125.00	50.000,00		
2418.10.5.0.00	TRANSF. DE CONVÊNIO DA UNIÃO DEST.PROG.SANEAM.BÁSICO	0.000.000	205.491,62		
2418.10.5.1.00	TRANSF.CONV.UNIÃO PROG.SANEAM.BAS.-PRINCIPAL	1.510.00	205.491,62		
2418.10.6.0.00	TRANSF.CONVÊNIO DA UNIÃO DEST.A PROG.MEIO AMBIENTE	0.000.000	252.126,00		
2418.10.6.1.00	TRANSF.CONV.UNIÃO PROG. MEIO AMBIENTE-PRINCIPAL	1.510.00	252.126,00		
2418.10.7.0.00	TRANSF.CONV.DA UNIÃO DEST.PROG.INFRAEST. TRANSPORTE	0.000.000	125.000,00		
2418.10.7.1.00	TRANSF.CONV.UNIÃO PROG.INFRA TRANSP.-PRINCIPAL	1.510.00	125.000,00		
2418.10.9.0.00	OUTRAS TRANSFERÊNCIAS DE CONVÊNIO DA UNIÃO	0.000.000	380.105,75		
2418.10.9.1.00	OUTRAS TRANSF.CONVÊNIO UNIÃO-PRINCIPAL	0.000.000	20.000,00		
2418.10.9.1.00	OUTRAS TRANSF.CONVÊNIO UNIÃO-PRINCIPAL	1.510.00	360.105,75		
2418.10.9.1.01	OUTRAS TRANSF.CONV.UNIÃO-PRINCIPAL - FNAS	0.312.00	20.000,00		

**MUNICÍPIO DE BONFIM DO PIAUÍ**

RUA EMILIO BAIÃO, SN - CNPJ:41.522.210/0001-27

Anexo 02

Página 7

Orçamento Programa - Exercício de 2021

**RECEITAS SEGUNDO AS CATEGORIAS ECONOMICAS**

Código	Especificação	F.R.	Desdobramento	SubCategoria Fonte	Categoria Econômica
2418.12.0.0.00	TRANSF. RECURSOS DO FUNDO NACIONAL DE ASSISTÊNCIA SOCIAL	0.000.000	2.100,00		
2418.12.1.0.00	TRANSFERÊNCIAS DE RECURSOS DO FNAS	0.000.000	2.100,00		
2418.12.1.1.00	TRANSFERÊNCIAS DE RECURSOS DO FNAS - PRINCIPAL	1.311,00	2.100,00		
2420.00.0.0.00	TRANSF.ESTADOS E DO DISTRITO FEDERAL E DE SUAS ENTIDADES	0.000.000		243.931,00	
2428.00.0.0.00	TRANSF.ESTADOS E DO DISTRITO FEDERAL E DE SUAS ENTIDADES	0.000.000	243.931,00		
2428.10.0.0.00	TRANSF.CONVÊNIO DOS ESTADOS E DO DIST.FED.E DE SUAS ENT.	0.000.000	243.931,00		
2428.10.1.0.00	TRANSF.CONVÊNIO DOS EST. E DO DIST.FED.E DE SUAS ENT. SUS	0.000.000	20.000,00		
2428.10.1.1.00	TRANSF.CONV.ESTADOS SUS-PRINCIPAL	1.220,00	20.000,00		
2428.10.2.0.00	TRANSF.CONVÊNIO DOS ESTADOS DESTINADAS A PROG. EDUCAÇÃO	0.000.000	9.500,00		
2428.10.2.1.00	TRANSF. CONV.EST.PROG.ED. - PRINCIPAL	1.125,00	9.500,00		
2428.10.5.0.00	TRANSF. CONV.DOS ESTADOS DESTINADAS A PROG.SANEAM.BASICO	0.000.000	20.000,00		
2428.10.5.1.00	TRANSF.CONV.EST. DEST.A PROG.SANEAM.BASICO-PRINCIPAL	1.520,00	20.000,00		
2428.10.6.0.00	TRANSF. CONV.DOS ESTADOS DESTINADAS A PROG.MEIO AMBIENTE	0.000.000	20.000,00		
2428.10.6.1.00	TRANSF.CONV.EST. DEST.A PROG.MEIO AMBIENTE-PRINCIPAL	1.520,00	20.000,00		
2428.10.7.0.00	TRANSF.CONV.DOS ESTADOS DEST.A PROG.INFRAEST.TRANSP.	0.000.000	105.000,00		
2428.10.7.1.00	TRANSF.CONV.EST. DEST.A PROG.INFRA.TRANSP-PRINCIPAL	1.510,00	105.000,00		
2428.10.9.0.00	OUTRAS TRANSFERÊNCIAS DE CONVÊNIO DOS ESTADOS	0.000.000	69.431,00		
2428.10.9.1.00	OUTRAS TRANSF.CONVÊNIO ESTADOS - PRINCIPAL	1.520,00	69.431,00		
2900.00.0.0.00	OUTRAS RECEITAS DE CAPITAL	0.000.000		947.383,00	
2990.00.0.0.00	DEMAIS RECEITAS DE CAPITAL	0.000.000		947.383,00	
2990.00.0.0.00	DEMAIS RECEITAS DE CAPITAL	0.000.000	947.383,00		
2990.00.1.0.00	DEMAIS RECEITAS DE CAPITAL	0.000.000	947.383,00		
2990.00.1.1.00	DEMAIS RECEITAS DE CAPITAL - PRINCIPAL	1.001,00	947.383,00		
9000.00.0.0.00	(R) DEDUÇÕES DA RECEITA	0.000.000			-1.907.871,68
9500.00.0.0.00	(R) DEDUÇÕES DO FUNDEB	0.000.000		-1.907.871,68	
9510.00.0.0.00	(R) DEDUÇÕES DO FUNDEB	0.000.000	-1.907.871,68		
9510.00.0.0.00	(R) DEDUÇÕES DO FUNDEB	0.000.000		-1.907.871,68	
9510.00.0.0.00	(R) DEDUÇÕES DO FUNDEB	1.001,00	-1.907.871,68		
<b>Total das Receitas (exceto Intra-Orçamentárias)</b>					<b>21.425.379,75</b>

**TOTALIZAÇÃO DAS RECEITAS POR CATEGORIA ECONOMICA**

RECEITA CORRENTE	18.610.239,88
------------------	---------------

RECEITA DE CAPITAL	2.815.139,87
--------------------	--------------

<b>Total Geral das Receitas</b>	<b>21.425.379,75</b>
---------------------------------	----------------------

PAULO HENRIQUE VIANA PINDAÍBA  
PREFEITO MUNICIPAL  
856.872.433-72

JOANA MÁRCIA ALVES DE M.OLIVEIRA  
CONTADORA CRC/PI 5.390/O-0  
471.011.213-49

**NATUREZA DA DESPESA - CONSOLIDAÇÃO GERAL**

Código	Especificação	Elemento	Modalidade	Grupo	Categoria Econômica
30.00.00	DESPESAS CORRENTES				17.894.936,00
31.00.00	PESSOAL E ENCARGOS SOCIAIS			10.432.591,46	
31.90.00	APLICAÇÕES DIRETAS		10.432.591,46		
31.90.01	APOSENTADORIAS DO RPPS, RESERVA REMUNERADA E REFORMAS DC	10,50			
31.90.04	CONTRATAÇÃO POR TEMPO DETERMINADO	566,50			
31.90.11	VENCIMENTOS E VANTAGENS FIXAS - PESSOAL CIVIL	9.020.099,00			
31.90.13	OBRIGAÇÕES PATRONAIS	938.777,46			
31.90.16	OUTRAS DESPESAS VARIÁVEIS - PESSOAL CIVIL	15.881,50			
31.90.91	SENTENÇAS JUDICIAIS	175.975,50			
31.90.92	DESPESAS DE EXERCÍCIOS ANTERIORES	280.934,50			
31.90.94	INDENIZAÇÕES E RESTITUIÇÕES TRABALHISTAS	346,50			
32.00.00	JUROS E ENCARGOS DA DÍVIDA			2.000,00	
32.90.00	APLICAÇÕES DIRETAS		2.000,00		
32.90.21	JUROS SOBRE A DÍVIDA POR CONTRATO	1.979,00			
32.90.22	OUTROS ENCARGOS SOBRE A DÍVIDA POR CONTRATO	10,50			
32.90.25	ENCARGOS SOBRE OPERAÇÕES DE CRÉDITO POR ANTECIPAÇÃO DA RI	10,50			
33.00.00	OUTRAS DESPESAS CORRENTES			7.460.344,54	
33.30.00	TRANSFERÊNCIAS A ESTADOS E AO DISTRITO FEDERAL		10,50		
33.30.41	CONTRIBUIÇÕES	10,50			
33.50.00	TRANSFERÊNCIAS A INSTITUIÇÕES PRIVADAS SEM FINS LUCRATIVOS		58.838,00		
33.50.41	CONTRIBUIÇÕES	58.292,00			
33.50.43	SUBVENÇÕES SOCIAIS	535,50			
33.50.92	DESPESAS DE EXERCÍCIOS ANTERIORES	10,50			
33.90.00	APLICAÇÕES DIRETAS		7.401.496,04		
33.90.14	DIÁRIAS - CIVIL	240.267,50			
33.90.18	AUXÍLIO FINANCEIRO A ESTUDANTES	10,50			
33.90.30	MATERIAL DE CONSUMO	2.180.332,25			
33.90.31	PREMIAÇÕES CULTURAIS, ARTÍSTICAS, CIENTÍFICAS, DESPORTIVAS E	30.031,50			
33.90.32	MATERIAL, BEM OU SERVIÇO PARA DISTRIBUIÇÃO GRATUITA	12.799,50			
33.90.33	PASSAGENS E DESPESAS COM LOCOMOÇÃO	31,50			
33.90.35	SERVIÇOS DE CONSULTORIA	520.833,50			
33.90.36	OUTROS SERVIÇOS DE TERCEIROS - PESSOA FÍSICA	2.912.622,79			
33.90.39	OUTROS SERVIÇOS DE TERCEIROS - PESSOA JURÍDICA	1.049.120,00			
33.90.40	SERVIÇOS DE TECNOLOGIA DA INFORMAÇÃO E COMUNICAÇÃO - PJ	98.500,00			
33.90.41	CONTRIBUIÇÕES	10,50			
33.90.46	AUXÍLIO ALIMENTAÇÃO	10,50			
33.90.47	OBRIGAÇÕES TRIBUTÁRIAS E CONTRIBUTIVAS	106.783,50			
33.90.48	OUTROS AUXÍLIOS FINANCEIROS A PESSOAS FÍSICAS	99.563,00			
33.90.91	SENTENÇAS JUDICIAIS	31,50			
33.90.92	DESPESAS DE EXERCÍCIOS ANTERIORES	130.432,50			
33.90.93	INDENIZAÇÕES E RESTITUIÇÕES	20.115,50			
40.00.00	DESPESAS DE CAPITAL				3.426.943,75
44.00.00	INVESTIMENTOS			3.273.305,75	
44.90.00	APLICAÇÕES DIRETAS		3.273.305,75		
44.90.51	OBRAS E INSTALAÇÕES	2.548.268,50			
44.90.52	EQUIPAMENTOS E MATERIAL PERMANENTE	714.586,96			
44.90.61	AQUISIÇÃO DE IMÓVEIS	418,00			
44.90.93	INDENIZAÇÕES E RESTITUIÇÕES	10.032,29			
45.00.00	INVERSÕES FINANCEIRAS			588,00	
45.90.00	APLICAÇÕES DIRETAS		588,00		
45.90.61	AQUISIÇÃO DE IMÓVEIS	588,00			
46.00.00	AMORTIZAÇÃO DA DÍVIDA			153.050,00	
46.90.00	APLICAÇÕES DIRETAS		153.050,00		
46.90.71	PRINCIPAL DA DÍVIDA CONTRATUAL RESGATADO	153.050,00			
90.00.00	RESERVA DE CONTINGÊNCIA				103.500,00
99.00.00	RESERVA DE CONTINGÊNCIA			103.500,00	
99.99.00	RESERVA DE CONTINGÊNCIA		103.500,00		
99.99.99	RESERVA DE CONTINGÊNCIA	103.500,00			



**NATUREZA DA DESPESA - CONSOLIDAÇÃO GERAL**

Código	Especificação	Elemento	Modalidade	Grupo	Categoria Econômica
				<b>TOTAL</b>	<b>21.425.379,75</b>

---

PAULO HENRIQUE VIANA PINDAÍBA  
PREFEITO MUNICIPAL  
856.872.433-72

---

JOANA MÁRCIA ALVES DE M.OLIVEIRA  
CONTADORA CRC/PI 5.390/O-0  
471.011.213-49



# MUNICÍPIO DE BONFIM DO PIAUÍ

RUA EMILIO BAIÃO, SN - CNPJ:41.522.210/0001-27

Orçamento Programa - Exercício de 2021

## ANÁLISE DA DESPESA EM PORCENTAGEM

Quadro 22

Página 1

Código	Especificação	Elemento	Modalidade	Grupo	Categoria Econômica
3.0.00.00	DESPESAS CORRENTES	0	0	0	83,5221
3.1.00.00	PESSOAL E ENCARGOS SOCIAIS	0	0	48,6927	0
3.1.90.00	APLICAÇÕES DIRETAS	0	48,6927	0	0
3.1.90.01	APOSENTADORIAS DO RPPS, RESERVA REMUNERADA E REFORMAS	0	0	0	0
3.1.90.04	CONTRATAÇÃO POR TEMPO DETERMINADO	0,0026	0	0	0
3.1.90.11	VENCIMENTOS E VANTAGENS FIXAS - PESSOAL CIVIL	42,1001	0	0	0
3.1.90.13	OBRIGAÇÕES PATRONAIS	4,3816	0	0	0
3.1.90.16	OUTRAS DESPESAS VARIÁVEIS - PESSOAL CIVIL	0,0741	0	0	0
3.1.90.91	SENTENÇAS JUDICIAIS	0,8213	0	0	0
3.1.90.92	DESPESAS DE EXERCÍCIOS ANTERIORES	1,3112	0	0	0
3.1.90.94	INDENIZAÇÕES E RESTITUIÇÕES TRABALHISTAS	0,0016	0	0	0
3.2.00.00	JUROS E ENCARGOS DA DÍVIDA	0	0	0,0093	0
3.2.90.00	APLICAÇÕES DIRETAS	0	0,0093	0	0
3.2.90.21	JUROS SOBRE A DÍVIDA POR CONTRATO	0,0092	0	0	0
3.2.90.22	OUTROS ENCARGOS SOBRE A DÍVIDA POR CONTRATO	0	0	0	0
3.2.90.25	ENCARGOS SOBRE OPERAÇÕES DE CRÉDITO POR ANTECIPAÇÃO D	0	0	0	0
3.3.00.00	OUTRAS DESPESAS CORRENTES	0	0	34,8201	0
3.3.30.00	TRANSFERÊNCIAS A ESTADOS E AO DISTRITO FEDERAL	0	0	0	0
3.3.30.41	CONTRIBUIÇÕES	0	0	0	0
3.3.50.00	TRANSFERÊNCIAS A INSTITUIÇÕES PRIVADAS SEM FINS LUCRATIVOS	0	0,2746	0	0
3.3.50.41	CONTRIBUIÇÕES	0,2721	0	0	0
3.3.50.43	SUBVENÇÕES SOCIAIS	0,0025	0	0	0
3.3.50.92	DESPESAS DE EXERCÍCIOS ANTERIORES	0	0	0	0
3.3.90.00	APLICAÇÕES DIRETAS	0	34,5455	0	0
3.3.90.14	DIÁRIAS - CIVIL	1,1214	0	0	0
3.3.90.18	AUXÍLIO FINANCEIRO A ESTUDANTES	0	0	0	0
3.3.90.30	MATERIAL DE CONSUMO	10,1764	0	0	0
3.3.90.31	PREMIAÇÕES CULTURAIS, ARTÍSTICAS, CIENTÍFICAS, DESPORTIVAS	0,1402	0	0	0
3.3.90.32	MATERIAL, BEM OU SERVIÇO PARA DISTRIBUIÇÃO GRATUITA	0,0597	0	0	0
3.3.90.33	PASSAGENS E DESPESAS COM LOCOMOÇÃO	0,0001	0	0	0
3.3.90.35	SERVIÇOS DE CONSULTORIA	2,4309	0	0	0
3.3.90.36	OUTROS SERVIÇOS DE TERCEIROS - PESSOA FÍSICA	13,5943	0	0	0
3.3.90.39	OUTROS SERVIÇOS DE TERCEIROS - PESSOA JURÍDICA	4,8966	0	0	0
3.3.90.40	SERVIÇOS DE TECNOLOGIA DA INFORMAÇÃO E COMUNICAÇÃO - PJ	0,4597	0	0	0
3.3.90.41	CONTRIBUIÇÕES	0	0	0	0
3.3.90.46	AUXÍLIO ALIMENTAÇÃO	0	0	0	0
3.3.90.47	OBRIGAÇÕES TRIBUTÁRIAS E CONTRIBUTIVAS	0,4984	0	0	0
3.3.90.48	OUTROS AUXÍLIOS FINANCEIROS A PESSOAS FÍSICAS	0,4647	0	0	0
3.3.90.91	SENTENÇAS JUDICIAIS	0,0001	0	0	0
3.3.90.92	DESPESAS DE EXERCÍCIOS ANTERIORES	0,6088	0	0	0
3.3.90.93	INDENIZAÇÕES E RESTITUIÇÕES	0,0939	0	0	0
4.0.00.00	DESPESAS DE CAPITAL	0	0	0	15,9948
4.4.00.00	INVESTIMENTOS	0	0	15,2777	0
4.4.90.00	APLICAÇÕES DIRETAS	0	15,2777	0	0
4.4.90.51	OBRAS E INSTALAÇÕES	11,8937	0	0	0
4.4.90.52	EQUIPAMENTOS E MATERIAL PERMANENTE	3,3352	0	0	0
4.4.90.61	AQUISIÇÃO DE IMÓVEIS	0,002	0	0	0
4.4.90.93	INDENIZAÇÕES E RESTITUIÇÕES	0,0468	0	0	0
4.5.00.00	INVERSÕES FINANCEIRAS	0	0	0,0027	0
4.5.90.00	APLICAÇÕES DIRETAS	0	0,0027	0	0
4.5.90.61	AQUISIÇÃO DE IMÓVEIS	0,0027	0	0	0
4.6.00.00	AMORTIZAÇÃO DA DÍVIDA	0	0	0,7143	0
4.6.90.00	APLICAÇÕES DIRETAS	0	0,7143	0	0
4.6.90.71	PRINCIPAL DA DÍVIDA CONTRATUAL RESGATADO	0,7143	0	0	0





## MUNICÍPIO DE BONFIM DO PIAUÍ

RUA EMILIO BAIÃO, SN - CNPJ:41.522.210/0001-27

Orçamento Programa - Exercício de 2021

### ANÁLISE DA DESPESA EM PORCENTAGEM

Quadro 22

Página 2

Código	Especificação	Elemento	Modalidade	Grupo	Categoria Econômica
9.0.00.00	RESERVA DE CONTINGÊNCIA	0	0	0	0,4831
9.9.00.00	RESERVA DE CONTINGÊNCIA	0	0	0,4831	0
9.9.99.00	RESERVA DE CONTINGÊNCIA	0	0,4831	0	0
9.9.99.99	RESERVA DE CONTINGÊNCIA	0,4831	0	0	0
<b>TOTAL</b>					100,00

---

PAULO HENRIQUE VIANA PINDAÍBA  
PREFEITO MUNICIPAL  
856.872.433-72

---

JOANA MÁRCIA ALVES DE M.OLIVEIRA  
CONTADORA CRC/PI 5.390/O-0  
471.011.213-49

**MUNICÍPIO DE BONFIM DO PIAUÍ**

RUA EMÍLIO BAIAO, SN - CNPJ:41.522.210/0001-27

Orçamento Programa - Exercício de 2021

Anexo 02

Página 1

**NATUREZA DA DESPESA POR ORGÃO E UNIDADE**

ORGÃO	01 CÂMARA MUNICIPAL					
UNIDADE	01 CÂMARA MUNICIPAL					
Código	Especificação	F.R.	Elemento	Modalidade	Grupo	Categoria Econômica
3.0.00.00	DESPESAS CORRENTES	0.000.000				890.495,00
3.1.00.00	PESSOAL E ENCARGOS SOCIAIS	0.000.000			715.043,75	
3.1.90.00	APLICAÇÕES DIRETAS	0.000.000		715.043,75		
3.1.90.11	VENCIMENTOS E VANTAGENS FIXAS - PESSOAL CIVIL	1.001.00	650.000,00			
3.1.90.13	OBRIGAÇÕES PATRONAIS	1.001.00	63.993,75			
3.1.90.16	OUTRAS DESPESAS VARIÁVEIS - PESSOAL CIVIL	1.001.00	525,00			
3.1.90.92	DESPESAS DE EXERCÍCIOS ANTERIORES	1.001.00	525,00			
3.3.00.00	OUTRAS DESPESAS CORRENTES	0.000.000			175.451,25	
3.3.50.00	TRANSFERÊNCIAS A INSTITUIÇÕES PRIVADAS SEM FINS LUCR	0.000.000		11.025,00		
3.3.50.41	CONTRIBUIÇÕES	1.001.00	10.500,00			
3.3.50.43	SUBVENÇÕES SOCIAIS	1.001.00	525,00			
3.3.90.00	APLICAÇÕES DIRETAS	0.000.000		164.426,25		
3.3.90.14	DIÁRIAS - CIVIL	1.001.00	10.000,00			
3.3.90.30	MATERIAL DE CONSUMO	1.001.00	9.266,25			
3.3.90.35	SERVIÇOS DE CONSULTORIA	1.001.00	52.250,00			
3.3.90.36	OUTROS SERVIÇOS DE TERCEIROS - PESSOA FÍSICA	1.001.00	56.560,00			
3.3.90.39	OUTROS SERVIÇOS DE TERCEIROS - PESSOA JURÍDICA	1.001.00	27.300,00			
3.3.90.40	SERVIÇOS DE TECNOLOGIA DA INFORMAÇÃO E COMUNICAÇÃO	1.001.00	8.000,00			
3.3.90.92	DESPESAS DE EXERCÍCIOS ANTERIORES	1.001.00	1.050,00			
4.0.00.00	DESPESAS DE CAPITAL	0.000.000				66.505,00
4.4.00.00	INVESTIMENTOS	0.000.000			65.455,00	
4.4.90.00	APLICAÇÕES DIRETAS	0.000.000		65.455,00		
4.4.90.51	OBRAS E INSTALAÇÕES	1.001.00	42.000,00			
4.4.90.52	EQUIPAMENTOS E MATERIAL PERMANENTE	1.001.00	23.100,00			
4.4.90.61	AQUISIÇÃO DE IMÓVEIS	1.001.00	355,00			
4.5.00.00	INVERSÕES FINANCEIRAS	0.000.000			525,00	
4.5.90.00	APLICAÇÕES DIRETAS	0.000.000		525,00		
4.5.90.61	AQUISIÇÃO DE IMÓVEIS	1.001.00	525,00			
4.6.00.00	AMORTIZAÇÃO DA DÍVIDA	0.000.000			525,00	
4.6.90.00	APLICAÇÕES DIRETAS	0.000.000		525,00		
4.6.90.71	PRINCIPAL DA DÍVIDA CONTRATUAL RESGATADO	1.001.00	525,00			
<b>TOTAL</b>						<b>957.000,00</b>

**MUNICÍPIO DE BONFIM DO PIAUÍ**

RUA EMÍLIO BAIÃO, SN - CNPJ:41.522.210/0001-27

Orçamento Programa - Exercício de 2021

Anexo 02

Página 2

**NATUREZA DA DESPESA POR ORGÃO E UNIDADE**

ORGÃO	02 PREFEITURA MUNICIPAL					
UNIDADE	01 GABINETE DO PREFEITO					
Código	Especificação	F.R.	Elemento	Modalidade	Grupo	Categoria Econômica
3.0.00.00	DESPESAS CORRENTES	0.000.000				1.039.913,50
3.1.00.00	PESSOAL E ENCARGOS SOCIAIS	0.000.000			635.414,50	
3.1.90.00	APLICAÇÕES DIRETAS	0.000.000		635.414,50		
3.1.90.04	CONTRATAÇÃO POR TEMPO DETERMINADO	1.001.00	52,50			
3.1.90.11	VENCIMENTOS E VANTAGENS FIXAS - PESSOAL CIVIL	1.001.00	635.131,00			
3.1.90.13	OBRIGAÇÕES PATRONAIS	1.001.00	52,50			
3.1.90.16	OUTRAS DESPESAS VARIÁVEIS - PESSOAL CIVIL	1.001.00	42,00			
3.1.90.91	SENTENÇAS JUDICIAIS	1.001.00	42,00			
3.1.90.92	DESPESAS DE EXERCÍCIOS ANTERIORES	1.001.00	63,00			
3.1.90.94	INDENIZAÇÕES E RESTITUIÇÕES TRABALHISTAS	1.001.00	31,50			
3.3.00.00	OUTRAS DESPESAS CORRENTES	0.000.000			404.499,00	
3.3.50.00	TRANSFERÊNCIAS A INSTITUIÇÕES PRIVADAS SEM FINS LUCRATIVAS	0.000.000		47.792,00		
3.3.50.41	CONTRIBUIÇÕES	1.001.00	47.771,00			
3.3.50.43	SUBVENÇÕES SOCIAIS	1.001.00	10,50			
3.3.50.92	DESPESAS DE EXERCÍCIOS ANTERIORES	1.001.00	10,50			
3.3.90.00	APLICAÇÕES DIRETAS	0.000.000		356.707,00		
3.3.90.14	DIÁRIAS - CIVIL	1.001.00	72.063,00			
3.3.90.30	MATERIAL DE CONSUMO	1.001.00	15.802,50			
3.3.90.33	PASSAGENS E DESPESAS COM LOCOMOÇÃO	1.001.00	10,50			
3.3.90.35	SERVIÇOS DE CONSULTORIA	1.001.00	188.510,50			
3.3.90.36	OUTROS SERVIÇOS DE TERCEIROS - PESSOA FÍSICA	1.001.00	78.042,00			
3.3.90.39	OUTROS SERVIÇOS DE TERCEIROS - PESSOA JURÍDICA	1.001.00	2.152,50			
3.3.90.47	OBRIGAÇÕES TRIBUTÁRIAS E CONTRIBUTIVAS	1.001.00	52,50			
3.3.90.92	DESPESAS DE EXERCÍCIOS ANTERIORES	1.001.00	63,00			
3.3.90.93	INDENIZAÇÕES E RESTITUIÇÕES	1.001.00	10,50			
4.0.00.00	DESPESAS DE CAPITAL	0.000.000				35.281,50
4.4.00.00	INVESTIMENTOS	0.000.000			35.281,50	
4.4.90.00	APLICAÇÕES DIRETAS	0.000.000		35.281,50		
4.4.90.51	OBRA E INSTALAÇÕES	1.001.00	30.000,00			
4.4.90.52	EQUIPAMENTOS E MATERIAL PERMANENTE	1.001.00	5.281,50			
<b>TOTAL</b>						<b>1.075.195,00</b>

**NATUREZA DA DESPESA POR ORGÃO E UNIDADE**

ORGÃO		02 PREFEITURA MUNICIPAL				
UNIDADE		02 GABINETE DO VICE PREFEITO				
Código	Especificação	F.R.	Elemento	Modalidade	Grupo	Categoria Econômica
3.0.00.00	DESPESAS CORRENTES	0.000.000				155.250,00
3.1.00.00	PESSOAL E ENCARGOS SOCIAIS	0.000.000			150.000,00	
3.1.90.00	APLICAÇÕES DIRETAS	0.000.000		150.000,00		
3.1.90.11	VENCIMENTOS E VANTAGENS FIXAS - PESSOAL CIVIL	1.001.00	150.000,00			
3.3.00.00	OUTRAS DESPESAS CORRENTES	0.000.000			5.250,00	
3.3.90.00	APLICAÇÕES DIRETAS	0.000.000		5.250,00		
3.3.90.14	DIÁRIAS - CIVIL	1.001.00	5.250,00			
4.0.00.00	DESPESAS DE CAPITAL	0.000.000				21,00
4.4.00.00	INVESTIMENTOS	0.000.000			21,00	
4.4.90.00	APLICAÇÕES DIRETAS	0.000.000		21,00		
4.4.90.52	EQUIPAMENTOS E MATERIAL PERMANENTE	1.001.00	21,00			
<b>TOTAL</b>						<b>155.271,00</b>

**MUNICÍPIO DE BONFIM DO PIAUÍ**

RUA EMILIO BAIÃO, SN - CNPJ:41.522.210/0001-27

Orçamento Programa - Exercício de 2021

Anexo 02

Página 4

**NATUREZA DA DESPESA POR ORGÃO E UNIDADE**

ORGÃO	02 PREFEITURA MUNICIPAL					
UNIDADE	03 CONTROLADORIA GERAL DO MUNIC.DE BONFIM DO PIAUÍ					
Código	Especificação	F.R.	Elemento	Modalidade	Grupo	Categoria Econômica
3.0.00.00	DESPESAS CORRENTES	0.000.000				168.776,00
3.1.00.00	PESSOAL E ENCARGOS SOCIAIS	0.000.000			150.052,50	
3.1.90.00	APLICAÇÕES DIRETAS	0.000.000		150.052,50		
3.1.90.04	CONTRATAÇÃO POR TEMPO DETERMINADO	1.001.00	10,50			
3.1.90.11	VENCIMENTOS E VANTAGENS FIXAS - PESSOAL CIVIL	1.001.00	150.000,00			
3.1.90.13	OBRIGAÇÕES PATRONAIS	1.001.00	10,50			
3.1.90.91	SENTENÇAS JUDICIAIS	1.001.00	10,50			
3.1.90.92	DESPESAS DE EXERCÍCIOS ANTERIORES	1.001.00	10,50			
3.1.90.94	INDENIZAÇÕES E RESTITUIÇÕES TRABALHISTAS	1.001.00	10,50			
3.3.00.00	OUTRAS DESPESAS CORRENTES	0.000.000			18.723,50	
3.3.90.00	APLICAÇÕES DIRETAS	0.000.000		18.723,50		
3.3.90.14	DIÁRIAS - CIVIL	1.001.00	5.000,00			
3.3.90.30	MATERIAL DE CONSUMO	1.001.00	8.400,00			
3.3.90.33	PASSAGENS E DESPESAS COM LOCOMOÇÃO	1.001.00	10,50			
3.3.90.36	OUTROS SERVIÇOS DE TERCEIROS - PESSOA FÍSICA	1.001.00	21,00			
3.3.90.39	OUTROS SERVIÇOS DE TERCEIROS - PESSOA JURÍDICA	1.001.00	5.271,00			
3.3.90.47	OBRIGAÇÕES TRIBUTÁRIAS E CONTRIBUTIVAS	1.001.00	10,50			
3.3.90.92	DESPESAS DE EXERCÍCIOS ANTERIORES	1.001.00	10,50			
4.0.00.00	DESPESAS DE CAPITAL	0.000.000				12.500,00
4.4.00.00	INVESTIMENTOS	0.000.000			12.500,00	
4.4.90.00	APLICAÇÕES DIRETAS	0.000.000		12.500,00		
4.4.90.51	OBRAS E INSTALAÇÕES	1.001.00	2.000,00			
4.4.90.52	EQUIPAMENTOS E MATERIAL PERMANENTE	1.001.00	10.500,00			
<b>TOTAL</b>						<b>181.276,00</b>

**MUNICÍPIO DE BONFIM DO PIAUÍ**

RUA EMILIO BAIÃO, SN - CNPJ:41.522.210/0001-27

Orçamento Programa - Exercício de 2021

Anexo 02

Página 5

**NATUREZA DA DESPESA POR ORGÃO E UNIDADE**

ORGÃO		02 PREFEITURA MUNICIPAL				
UNIDADE		04 PROCURADORIA GERAL DO MUNIC.,DE BONFIM DO PIAUI				
Código	Especificação	F.R.	Elemento	Modalidade	Grupo	Categoria Econômica
3.0.00.00	DESPESAS CORRENTES	0.000.000				126,00
3.1.00.00	PESSOAL E ENCARGOS SOCIAIS	0.000.000			31,50	
3.1.90.00	APLICAÇÕES DIRETAS	0.000.000		31,50		
3.1.90.11	VENCIMENTOS E VANTAGENS FIXAS - PESSOAL CIVIL	1.001.00	21,00			
3.1.90.91	SENTENÇAS JUDICIAIS	1.001.00	10,50			
3.3.00.00	OUTRAS DESPESAS CORRENTES	0.000.000			94,50	
3.3.90.00	APLICAÇÕES DIRETAS	0.000.000		94,50		
3.3.90.14	DIÁRIAS - CIVIL	1.001.00	21,00			
3.3.90.30	MATERIAL DE CONSUMO	1.001.00	10,50			
3.3.90.36	OUTROS SERVIÇOS DE TERCEIROS - PESSOA FÍSICA	1.001.00	31,50			
3.3.90.39	OUTROS SERVIÇOS DE TERCEIROS - PESSOA JURÍDICA	1.001.00	31,50			
4.0.00.00	DESPESAS DE CAPITAL	0.000.000				21,00
4.4.00.00	INVESTIMENTOS	0.000.000			21,00	
4.4.90.00	APLICAÇÕES DIRETAS	0.000.000		21,00		
4.4.90.51	OBRAS E INSTALAÇÕES	1.001.00	10,50			
4.4.90.52	EQUIPAMENTOS E MATERIAL PERMANENTE	1.001.00	10,50			
<b>TOTAL</b>						<b>147,00</b>

**MUNICÍPIO DE BONFIM DO PIAUÍ**

RUA EMILIO BAIÃO, SN - CNPJ:41.522.210/0001-27

Orçamento Programa - Exercício de 2021

Anexo 02

Página 6

**NATUREZA DA DESPESA POR ORGÃO E UNIDADE**

ORGÃO	02 PREFEITURA MUNICIPAL					
UNIDADE	05 OUVIDORIA GERAL DO MUNICÍPIO DE BONFIM DO PIAUÍ					
Código	Especificação	F.R.	Elemento	Modalidade	Grupo	Categoria Econômica
3.0.00.00	DESPESAS CORRENTES	0.000.000				116.592,00
3.1.00.00	PESSOAL E ENCARGOS SOCIAIS	0.000.000			105.000,00	
3.1.90.00	APLICAÇÕES DIRETAS	0.000.000		105.000,00		
3.1.90.11	VENCIMENTOS E VANTAGENS FIXAS - PESSOAL CIVIL	1.001.00	105.000,00			
3.3.00.00	OUTRAS DESPESAS CORRENTES	0.000.000			11.592,00	
3.3.90.00	APLICAÇÕES DIRETAS	0.000.000		11.592,00		
3.3.90.14	DIÁRIAS - CIVIL	1.001.00	8.400,00			
3.3.90.30	MATERIAL DE CONSUMO	1.001.00	3.150,00			
3.3.90.36	OUTROS SERVIÇOS DE TERCEIROS - PESSOA FÍSICA	1.001.00	10,50			
3.3.90.39	OUTROS SERVIÇOS DE TERCEIROS - PESSOA JURÍDICA	1.001.00	31,50			
4.0.00.00	DESPESAS DE CAPITAL	0.000.000				21,00
4.4.00.00	INVESTIMENTOS	0.000.000			21,00	
4.4.90.00	APLICAÇÕES DIRETAS	0.000.000		21,00		
4.4.90.51	OBRAS E INSTALAÇÕES	1.001.00	10,50			
4.4.90.52	EQUIPAMENTOS E MATERIAL PERMANENTE	1.001.00	10,50			
<b>TOTAL</b>						<b>116.613,00</b>

**MUNICÍPIO DE BONFIM DO PIAUÍ**

RUA EMÍLIO BAIAO, SN - CNPJ:41.522.210/0001-27

Orçamento Programa - Exercício de 2021

Anexo 02

Página 7

**NATUREZA DA DESPESA POR ORGÃO E UNIDADE**

ORGÃO	02 PREFEITURA MUNICIPAL					
UNIDADE	06 SECRETARIA MUNIC.DE ADM., PLANEJ. E FINANÇAS					
Código	Especificação	F.R.	Elemento	Modalidade	Grupo	Categoria Econômica
3.0.00.00	DESPESAS CORRENTES	0.000.000				1.343.349,00
3.1.00.00	PESSOAL E ENCARGOS SOCIAIS	0.000.000			477.596,50	
3.1.90.00	APLICAÇÕES DIRETAS	0.000.000		477.596,50		
3.1.90.01	APOSENTADORIAS DO RPPS, RESERVA REMUNERADA E RE	1.001.00	10,50			
3.1.90.04	CONTRATAÇÃO POR TEMPO DETERMINADO	1.001.00	52,50			
3.1.90.11	VENCIMENTOS E VANTAGENS FIXAS - PESSOAL CIVIL	1.001.00	233.542,00			
3.1.90.13	OBRIGAÇÕES PATRONAIS	1.001.00	106.531,50			
3.1.90.13	OBRIGAÇÕES PATRONAIS	1.990.00	2.000,00			
3.1.90.16	OUTRAS DESPESAS VARIÁVEIS - PESSOAL CIVIL	1.001.00	52,50			
3.1.90.91	SENTENÇAS JUDICIAIS	1.001.00	100.052,50			
3.1.90.91	SENTENÇAS JUDICIAIS	1.124.00	5.250,00			
3.1.90.92	DESPESAS DE EXERCÍCIOS ANTERIORES	1.001.00	30.042,00			
3.1.90.94	INDENIZAÇÕES E RESTITUIÇÕES TRABALHISTAS	1.001.00	63,00			
3.2.00.00	JUROS E ENCARGOS DA DÍVIDA	0.000.000			2.000,00	
3.2.90.00	APLICAÇÕES DIRETAS	0.000.000		2.000,00		
3.2.90.21	JUROS SOBRE A DÍVIDA POR CONTRATO	1.001.00	1.979,00			
3.2.90.22	OUTROS ENCARGOS SOBRE A DÍVIDA POR CONTRATO	1.001.00	10,50			
3.2.90.25	ENCARGOS SOBRE OPERAÇÕES DE CRÉDITO POR ANTECIP	1.001.00	10,50			
3.3.00.00	OUTRAS DESPESAS CORRENTES	0.000.000			863.752,50	
3.3.50.00	TRANSFERÊNCIAS A INSTITUIÇÕES PRIVADAS SEM FINS LUCR	0.000.000		10,50		
3.3.50.41	CONTRIBUIÇÕES	1.001.00	10,50			
3.3.90.00	APLICAÇÕES DIRETAS	0.000.000		863.742,00		
3.3.90.14	DIÁRIAS - CIVIL	1.001.00	15.781,50			
3.3.90.30	MATERIAL DE CONSUMO	1.001.00	21.615,50			
3.3.90.30	MATERIAL DE CONSUMO	1.550.00	2.000,00			
3.3.90.30	MATERIAL DE CONSUMO	1.940.00	2.000,00			
3.3.90.30	MATERIAL DE CONSUMO	1.950.00	3.500,00			
3.3.90.35	SERVIÇOS DE CONSULTORIA	1.001.00	280.021,00			
3.3.90.36	OUTROS SERVIÇOS DE TERCEIROS - PESSOA FÍSICA	1.001.00	82.876,00			
3.3.90.36	OUTROS SERVIÇOS DE TERCEIROS - PESSOA FÍSICA	1.950.00	3.000,00			
3.3.90.39	OUTROS SERVIÇOS DE TERCEIROS - PESSOA JURÍDICA	1.001.00	234.159,00			
3.3.90.39	OUTROS SERVIÇOS DE TERCEIROS - PESSOA JURÍDICA	1.950.00	4.000,00			
3.3.90.40	SERVIÇOS DE TECNOLOGIA DA INFORMAÇÃO E COMUNICAÇ	0.001.00	500,00			
3.3.90.40	SERVIÇOS DE TECNOLOGIA DA INFORMAÇÃO E COMUNICAÇ	1.001.00	40.000,00			
3.3.90.47	OBRIGAÇÕES TRIBUTÁRIAS E CONTRIBUTIVAS	0.610.00	1.000,00			
3.3.90.47	OBRIGAÇÕES TRIBUTÁRIAS E CONTRIBUTIVAS	1.001.00	105.552,50			
3.3.90.48	OUTROS AUXÍLIOS FINANCEIROS A PESSOAS FÍSICAS	1.001.00	5.000,00			
3.3.90.91	SENTENÇAS JUDICIAIS	1.001.00	10,50			
3.3.90.92	DESPESAS DE EXERCÍCIOS ANTERIORES	1.001.00	62.705,00			



**MUNICÍPIO DE BONFIM DO PIAUÍ**

RUA EMILIO BAIÃO, SN - CNPJ:41.522.210/0001-27

Orçamento Programa - Exercício de 2021

Anexo 02

Página 8

**NATUREZA DA DESPESA POR ORGÃO E UNIDADE**

ORGÃO		02 PREFEITURA MUNICIPAL				
UNIDADE		06 SECRETARIA MUNIC.DE ADM., PLANEJ. E FINANÇAS				
Código	Especificação	F.R.	Elemento	Modalidade	Grupo	Categoria Econômica
3.3.90.93	INDENIZAÇÕES E RESTITUIÇÕES	1.001.00	21,00			
4.0.00.00	DESPESAS DE CAPITAL	0.000.000				167.838,00
4.4.00.00	INVESTIMENTOS	0.000.000			15.292,00	
4.4.90.00	APLICAÇÕES DIRETAS	0.000.000		15.292,00		
4.4.90.52	EQUIPAMENTOS E MATERIAL PERMANENTE	1.001.00	15.271,00			
4.4.90.61	AQUISIÇÃO DE IMÓVEIS	1.001.00	21,00			
4.5.00.00	INVERSÕES FINANCEIRAS	0.000.000			21,00	
4.5.90.00	APLICAÇÕES DIRETAS	0.000.000		21,00		
4.5.90.61	AQUISIÇÃO DE IMÓVEIS	1.001.00	21,00			
4.6.00.00	AMORTIZAÇÃO DA DÍVIDA	0.000.000			152.525,00	
4.6.90.00	APLICAÇÕES DIRETAS	0.000.000		152.525,00		
4.6.90.71	PRINCIPAL DA DÍVIDA CONTRATUAL RESGATADO	1.001.00	152.525,00			
9.0.00.00	RESERVA DE CONTINGÊNCIA	0.000.000				103.500,00
9.9.00.00	RESERVA DE CONTINGÊNCIA	0.000.000			103.500,00	
9.9.99.00	RESERVA DE CONTINGÊNCIA	0.000.000		103.500,00		
9.9.99.99	RESERVA DE CONTINGÊNCIA	1.001.00	103.500,00			
<b>TOTAL</b>						<b>1.614.687,00</b>

**MUNICÍPIO DE BONFIM DO PIAUÍ**

RUA EMÍLIO BAIAO, SN - CNPJ:41.522.210/0001-27

Orçamento Programa - Exercício de 2021

Anexo 02

Página 9

**NATUREZA DA DESPESA POR ORGÃO E UNIDADE**

ORGÃO	02 PREFEITURA MUNICIPAL					
UNIDADE	07 SECRET.MUNIC.DE INFRA-ESTRUT.TUR.E MEIO AMBIENTE					
Código	Especificação	F.R.	Elemento	Modalidade	Grupo	Categoria Econômica
3.0.00.00	DESPESAS CORRENTES	0.000.000				1.842.551,00
3.1.00.00	PESSOAL E ENCARGOS SOCIAIS	0.000.000			364.272,50	
3.1.90.00	APLICAÇÕES DIRETAS	0.000.000		364.272,50		
3.1.90.04	CONTRATAÇÃO POR TEMPO DETERMINADO	1.001.00	52,00			
3.1.90.11	VENCIMENTOS E VANTAGENS FIXAS - PESSOAL CIVIL	1.001.00	354.042,00			
3.1.90.13	OBRIGAÇÕES PATRONAIS	1.001.00	42,00			
3.1.90.16	OUTRAS DESPESAS VARIÁVEIS - PESSOAL CIVIL	1.001.00	21,00			
3.1.90.91	SENTENÇAS JUDICIAIS	1.001.00	42,00			
3.1.90.92	DESPESAS DE EXERCÍCIOS ANTERIORES	1.001.00	10.031,50			
3.1.90.94	INDENIZAÇÕES E RESTITUIÇÕES TRABALHISTAS	1.001.00	42,00			
3.3.00.00	OUTRAS DESPESAS CORRENTES	0.000.000			1.478.278,50	
3.3.90.00	APLICAÇÕES DIRETAS	0.000.000		1.478.278,50		
3.3.90.14	DIÁRIAS - CIVIL	1.001.00	10.631,50			
3.3.90.30	MATERIAL DE CONSUMO	1.001.00	514.998,50			
3.3.90.30	MATERIAL DE CONSUMO	1.610.00	20.000,00			
3.3.90.30	MATERIAL DE CONSUMO	1.620.00	60.000,00			
3.3.90.32	MATERIAL, BEM OU SERVIÇO PARA DISTRIBUIÇÃO GRATUIT.	1.001.00	10,50			
3.3.90.35	SERVIÇOS DE CONSULTORIA	1.001.00	10,00			
3.3.90.36	OUTROS SERVIÇOS DE TERCEIROS - PESSOA FÍSICA	1.001.00	638.157,50			
3.3.90.36	OUTROS SERVIÇOS DE TERCEIROS - PESSOA FÍSICA	1.620.00	25.000,00			
3.3.90.39	OUTROS SERVIÇOS DE TERCEIROS - PESSOA JURÍDICA	1.001.00	123.534,00			
3.3.90.39	OUTROS SERVIÇOS DE TERCEIROS - PESSOA JURÍDICA	1.001.00	12.600,00			
3.3.90.39	OUTROS SERVIÇOS DE TERCEIROS - PESSOA JURÍDICA	1.620.00	15.000,00			
3.3.90.47	OBRIGAÇÕES TRIBUTÁRIAS E CONTRIBUTIVAS	1.001.00	42,00			
3.3.90.92	DESPESAS DE EXERCÍCIOS ANTERIORES	0.610.00	1.000,00			
3.3.90.92	DESPESAS DE EXERCÍCIOS ANTERIORES	1.001.00	34.242,00			
3.3.90.92	DESPESAS DE EXERCÍCIOS ANTERIORES	1.001.00	10,50			
3.3.90.92	DESPESAS DE EXERCÍCIOS ANTERIORES	1.620.00	3.000,00			
3.3.90.93	INDENIZAÇÕES E RESTITUIÇÕES	0.510.00	15.000,00			
3.3.90.93	INDENIZAÇÕES E RESTITUIÇÕES	1.001.00	5.031,50			
3.3.90.93	INDENIZAÇÕES E RESTITUIÇÕES	1.001.00	10,50			
4.0.00.00	DESPESAS DE CAPITAL	0.000.000				1.232.603,75
4.4.00.00	INVESTIMENTOS	0.000.000			1.232.593,25	
4.4.90.00	APLICAÇÕES DIRETAS	0.000.000		1.232.593,25		
4.4.90.51	OBRAS E INSTALAÇÕES	0.510.00	200.000,00			
4.4.90.51	OBRAS E INSTALAÇÕES	1.001.00	186.278,50			
4.4.90.51	OBRAS E INSTALAÇÕES	1.001.00	80.000,00			
4.4.90.51	OBRAS E INSTALAÇÕES	1.001.00	10,50			
4.4.90.51	OBRAS E INSTALAÇÕES	1.510.00	384.052,00			

**MUNICÍPIO DE BONFIM DO PIAUÍ**

RUA EMÍLIO BAIÃO, SN - CNPJ:41.522.210/0001-27

Orçamento Programa - Exercício de 2021

Anexo 02

Página 10

**NATUREZA DA DESPESA POR ORGÃO E UNIDADE**

Código	Especificação	F.R.	Elemento	Modalidade	Grupo	Categoria Econômica
02	PREFEITURA MUNICIPAL					
07	SECRET.MUNIC.DE INFRA-ESTRUT.TUR.E MEIO AMBIENTE					
4.4.90.51	OBRAS E INSTALAÇÕES	1.520.00	100.020,50			
4.4.90.51	OBRAS E INSTALAÇÕES	1.920.00	1.050,00			
4.4.90.52	EQUIPAMENTOS E MATERIAL PERMANENTE	0.001.00	20.000,00			
4.4.90.52	EQUIPAMENTOS E MATERIAL PERMANENTE	1.001.00	8.484,00			
4.4.90.52	EQUIPAMENTOS E MATERIAL PERMANENTE	1.001.00	10,50			
4.4.90.52	EQUIPAMENTOS E MATERIAL PERMANENTE	1.510.00	75.229,46			
4.4.90.52	EQUIPAMENTOS E MATERIAL PERMANENTE	1.520.00	10.500,00			
4.4.90.52	EQUIPAMENTOS E MATERIAL PERMANENTE	1.930.00	156.390,00			
4.4.90.52	EQUIPAMENTOS E MATERIAL PERMANENTE	1.930.00	525,00			
4.4.90.61	AQUISIÇÃO DE IMÓVEIS	1.001.00	10,50			
4.4.90.93	INDENIZAÇÕES E RESTITUIÇÕES	0.510.00	10.032,29			
4.5.00.00	INVERSÕES FINANCEIRAS	0.000.000			10,50	
4.5.90.00	APLICAÇÕES DIRETAS	0.000.000		10,50		
4.5.90.61	AQUISIÇÃO DE IMÓVEIS	1.001.00	10,50			
<b>TOTAL</b>						<b>3.075.154,75</b>

**MUNICÍPIO DE BONFIM DO PIAUÍ**

RUA EMÍLIO BAIAO, SN - CNPJ:41.522.210/0001-27

Orçamento Programa - Exercício de 2021

Anexo 02

Página 11

**NATUREZA DA DESPESA POR ORGÃO E UNIDADE**

ORGÃO	02 PREFEITURA MUNICIPAL					
UNIDADE	08 SECRETARIA MUNIC.DE EDUC.,CULTURA, ESP.,E LAZER					
Código	Especificação	F.R.	Elemento	Modalidade	Grupo	Categoria Econômica
3.0.00.00	DESPESAS CORRENTES	0.000.000				6.503.886,00
3.1.00.00	PESSOAL E ENCARGOS SOCIAIS	0.000.000			5.693.892,71	
3.1.90.00	APLICAÇÕES DIRETAS	0.000.000		5.693.892,71		
3.1.90.04	CONTRATAÇÃO POR TEMPO DETERMINADO	1.001.00	21,00			
3.1.90.04	CONTRATAÇÃO POR TEMPO DETERMINADO	1.001.00	10,50			
3.1.90.04	CONTRATAÇÃO POR TEMPO DETERMINADO	1.116.00	63,00			
3.1.90.04	CONTRATAÇÃO POR TEMPO DETERMINADO	1.116.00	73,50			
3.1.90.04	CONTRATAÇÃO POR TEMPO DETERMINADO	1.124.00	42,00			
3.1.90.11	VENCIMENTOS E VANTAGENS FIXAS - PESSOAL CIVIL	1.001.00	40.021,00			
3.1.90.11	VENCIMENTOS E VANTAGENS FIXAS - PESSOAL CIVIL	1.001.00	550.000,00			
3.1.90.11	VENCIMENTOS E VANTAGENS FIXAS - PESSOAL CIVIL	1.116.00	2.501.343,50			
3.1.90.11	VENCIMENTOS E VANTAGENS FIXAS - PESSOAL CIVIL	1.116.00	682.552,50			
3.1.90.11	VENCIMENTOS E VANTAGENS FIXAS - PESSOAL CIVIL	1.117.00	1.142.517,50			
3.1.90.11	VENCIMENTOS E VANTAGENS FIXAS - PESSOAL CIVIL	1.124.00	32.042,00			
3.1.90.13	OBRIGAÇÕES PATRONAIS	1.001.00	21,00			
3.1.90.13	OBRIGAÇÕES PATRONAIS	1.001.00	20,50			
3.1.90.13	OBRIGAÇÕES PATRONAIS	1.116.00	434.915,21			
3.1.90.13	OBRIGAÇÕES PATRONAIS	1.116.00	149.606,50			
3.1.90.13	OBRIGAÇÕES PATRONAIS	1.124.00	31,50			
3.1.90.16	OUTRAS DESPESAS VARIÁVEIS - PESSOAL CIVIL	1.001.00	20,50			
3.1.90.16	OUTRAS DESPESAS VARIÁVEIS - PESSOAL CIVIL	1.116.00	52,50			
3.1.90.16	OUTRAS DESPESAS VARIÁVEIS - PESSOAL CIVIL	1.116.00	63,00			
3.1.90.16	OUTRAS DESPESAS VARIÁVEIS - PESSOAL CIVIL	1.124.00	21,00			
3.1.90.91	SENTENÇAS JUDICIAIS	1.001.00	21,00			
3.1.90.91	SENTENÇAS JUDICIAIS	1.001.00	10,50			
3.1.90.91	SENTENÇAS JUDICIAIS	1.116.00	10,50			
3.1.90.91	SENTENÇAS JUDICIAIS	1.116.00	10,50			
3.1.90.91	SENTENÇAS JUDICIAIS	1.121.00	150,00			
3.1.90.91	SENTENÇAS JUDICIAIS	1.124.00	31,50			
3.1.90.92	DESPESAS DE EXERCÍCIOS ANTERIORES	1.001.00	21,00			
3.1.90.92	DESPESAS DE EXERCÍCIOS ANTERIORES	1.001.00	160.010,50			
3.1.90.92	DESPESAS DE EXERCÍCIOS ANTERIORES	1.116.00	10,50			
3.1.90.92	DESPESAS DE EXERCÍCIOS ANTERIORES	1.116.00	10,50			
3.1.90.92	DESPESAS DE EXERCÍCIOS ANTERIORES	1.124.00	63,00			
3.1.90.94	INDENIZAÇÕES E RESTITUIÇÕES TRABALHISTAS	1.001.00	21,00			
3.1.90.94	INDENIZAÇÕES E RESTITUIÇÕES TRABALHISTAS	1.001.00	21,00			
3.1.90.94	INDENIZAÇÕES E RESTITUIÇÕES TRABALHISTAS	1.116.00	10,50			
3.1.90.94	INDENIZAÇÕES E RESTITUIÇÕES TRABALHISTAS	1.116.00	10,50			
3.1.90.94	INDENIZAÇÕES E RESTITUIÇÕES TRABALHISTAS	1.124.00	42,00			

**MUNICÍPIO DE BONFIM DO PIAUÍ**

RUA EMÍLIO BAIAO, SN - CNPJ:41.522.210/0001-27

Orçamento Programa - Exercício de 2021

Anexo 02

Página 12

**NATUREZA DA DESPESA POR ORGÃO E UNIDADE**

ORGÃO	02 PREFEITURA MUNICIPAL					
UNIDADE	08 SECRETARIA MUNIC.DE EDUC.,CULTURA, ESP.,E LAZER					
Código	Especificação	F.R.	Elemento	Modalidade	Grupo	Categoria Econômica
3.3.00.00	OUTRAS DESPESAS CORRENTES	0.000.000			809.993,29	
3.3.90.00	APLICAÇÕES DIRETAS	0.000.000		809.993,29		
3.3.90.14	DIÁRIAS - CIVIL	1.001.00	2.000,00			
3.3.90.14	DIÁRIAS - CIVIL	1.001.00	15.000,00			
3.3.90.14	DIÁRIAS - CIVIL	1.116.00	73,50			
3.3.90.14	DIÁRIAS - CIVIL	1.124.00	42,00			
3.3.90.18	AUXÍLIO FINANCEIRO A ESTUDANTES	1.124.00	10,50			
3.3.90.30	MATERIAL DE CONSUMO	1.001.00	25.010,50			
3.3.90.30	MATERIAL DE CONSUMO	1.001.00	180.000,00			
3.3.90.30	MATERIAL DE CONSUMO	1.116.00	7.423,50			
3.3.90.30	MATERIAL DE CONSUMO	1.120.00	50.000,00			
3.3.90.30	MATERIAL DE CONSUMO	1.121.00	5.000,00			
3.3.90.30	MATERIAL DE CONSUMO	1.122.00	80.000,00			
3.3.90.30	MATERIAL DE CONSUMO	1.123.00	10.000,00			
3.3.90.30	MATERIAL DE CONSUMO	1.124.00	156,50			
3.3.90.30	MATERIAL DE CONSUMO	1.190.00	2.000,00			
3.3.90.31	PREMIAÇÕES CULTURAIS, ARTÍSTICAS, CIENTÍFICAS, DESP(	1.001.00	30.021,00			
3.3.90.31	PREMIAÇÕES CULTURAIS, ARTÍSTICAS, CIENTÍFICAS, DESP(	1.001.00	10,50			
3.3.90.32	MATERIAL, BEM OU SERVIÇO PARA DISTRIBUIÇÃO GRATUIT.	1.001.00	31,50			
3.3.90.33	PASSAGENS E DESPESAS COM LOCOMOÇÃO	1.001.00	10,50			
3.3.90.35	SERVIÇOS DE CONSULTORIA	1.001.00	10,50			
3.3.90.35	SERVIÇOS DE CONSULTORIA	1.001.00	10,50			
3.3.90.36	OUTROS SERVIÇOS DE TERCEIROS - PESSOA FÍSICA	1.001.00	39.510,50			
3.3.90.36	OUTROS SERVIÇOS DE TERCEIROS - PESSOA FÍSICA	1.001.00	107.750,00			
3.3.90.36	OUTROS SERVIÇOS DE TERCEIROS - PESSOA FÍSICA	1.116.00	63.703,29			
3.3.90.36	OUTROS SERVIÇOS DE TERCEIROS - PESSOA FÍSICA	1.120.00	10.000,00			
3.3.90.36	OUTROS SERVIÇOS DE TERCEIROS - PESSOA FÍSICA	1.121.00	1.050,00			
3.3.90.36	OUTROS SERVIÇOS DE TERCEIROS - PESSOA FÍSICA	1.123.00	10,50			
3.3.90.36	OUTROS SERVIÇOS DE TERCEIROS - PESSOA FÍSICA	1.124.00	5.246,50			
3.3.90.36	OUTROS SERVIÇOS DE TERCEIROS - PESSOA FÍSICA	1.190.00	2.000,00			
3.3.90.39	OUTROS SERVIÇOS DE TERCEIROS - PESSOA JURÍDICA	1.001.00	22.031,50			
3.3.90.39	OUTROS SERVIÇOS DE TERCEIROS - PESSOA JURÍDICA	1.001.00	65.000,00			
3.3.90.39	OUTROS SERVIÇOS DE TERCEIROS - PESSOA JURÍDICA	1.116.00	10,50			
3.3.90.39	OUTROS SERVIÇOS DE TERCEIROS - PESSOA JURÍDICA	1.116.00	7.423,50			
3.3.90.39	OUTROS SERVIÇOS DE TERCEIROS - PESSOA JURÍDICA	1.120.00	20.000,00			
3.3.90.39	OUTROS SERVIÇOS DE TERCEIROS - PESSOA JURÍDICA	1.121.00	1.050,00			
3.3.90.39	OUTROS SERVIÇOS DE TERCEIROS - PESSOA JURÍDICA	1.123.00	40.000,00			
3.3.90.39	OUTROS SERVIÇOS DE TERCEIROS - PESSOA JURÍDICA	1.124.00	1.186,50			

**MUNICÍPIO DE BONFIM DO PIAUÍ**

RUA EMILIO BAIÃO, SN - CNPJ:41.522.210/0001-27

Orçamento Programa - Exercício de 2021

Anexo 02

Página 13

**NATUREZA DA DESPESA POR ORGÃO E UNIDADE**

ORGÃO	02 PREFEITURA MUNICIPAL					
UNIDADE	08 SECRETARIA MUNIC.DE EDUC.,CULTURA, ESP.,E LAZER					
Código	Especificação	F.R.	Elemento	Modalidade	Grupo	Categoria Econômica
3.3.90.39	OUTROS SERVIÇOS DE TERCEIROS - PESSOA JURÍDICA	1.190.00	2.000,00			
3.3.90.40	SERVIÇOS DE TECNOLOGIA DA INFORMAÇÃO E COMUNICAÇÃO	0.001.00	15.000,00			
3.3.90.41	CONTRIBUIÇÕES	1.001.00	10,50			
3.3.90.47	OBRIGAÇÕES TRIBUTÁRIAS E CONTRIBUTIVAS	1.001.00	10,50			
3.3.90.47	OBRIGAÇÕES TRIBUTÁRIAS E CONTRIBUTIVAS	1.001.00	21,00			
3.3.90.47	OBRIGAÇÕES TRIBUTÁRIAS E CONTRIBUTIVAS	1.124.00	10,50			
3.3.90.91	SENTENÇAS JUDICIAIS	1.124.00	10,50			
3.3.90.92	DESPESAS DE EXERCÍCIOS ANTERIORES	0.123.00	10,00			
3.3.90.92	DESPESAS DE EXERCÍCIOS ANTERIORES	1.001.00	31,50			
3.3.90.92	DESPESAS DE EXERCÍCIOS ANTERIORES	1.001.00	31,50			
3.3.90.92	DESPESAS DE EXERCÍCIOS ANTERIORES	1.116.00	10,50			
3.3.90.92	DESPESAS DE EXERCÍCIOS ANTERIORES	1.124.00	63,00			
4.0.00.00	DESPESAS DE CAPITAL	0.000.000				1.305.419,50
4.4.00.00	INVESTIMENTOS	0.000.000			1.305.398,50	
4.4.90.00	APLICAÇÕES DIRETAS	0.000.000		1.305.398,50		
4.4.90.51	OBRAS E INSTALAÇÕES	1.001.00	400.021,00			
4.4.90.51	OBRAS E INSTALAÇÕES	1.001.00	30.052,50			
4.4.90.51	OBRAS E INSTALAÇÕES	1.116.00	31,50			
4.4.90.51	OBRAS E INSTALAÇÕES	1.124.00	100.000,00			
4.4.90.51	OBRAS E INSTALAÇÕES	1.125.00	50.000,00			
4.4.90.51	OBRAS E INSTALAÇÕES	1.125.00	20.000,00			
4.4.90.51	OBRAS E INSTALAÇÕES	1.190.00	30.021,00			
4.4.90.51	OBRAS E INSTALAÇÕES	1.510.00	583.031,50			
4.4.90.51	OBRAS E INSTALAÇÕES	1.520.00	10.010,50			
4.4.90.52	EQUIPAMENTOS E MATERIAL PERMANENTE	1.001.00	21,00			
4.4.90.52	EQUIPAMENTOS E MATERIAL PERMANENTE	1.001.00	42,00			
4.4.90.52	EQUIPAMENTOS E MATERIAL PERMANENTE	1.116.00	52,50			
4.4.90.52	EQUIPAMENTOS E MATERIAL PERMANENTE	1.125.00	50.000,00			
4.4.90.52	EQUIPAMENTOS E MATERIAL PERMANENTE	1.190.00	10.031,50			
4.4.90.52	EQUIPAMENTOS E MATERIAL PERMANENTE	1.510.00	2.052,50			
4.4.90.52	EQUIPAMENTOS E MATERIAL PERMANENTE	1.930.00	20.010,00			
4.4.90.61	AQUISIÇÃO DE IMÓVEIS	1.001.00	10,50			
4.4.90.61	AQUISIÇÃO DE IMÓVEIS	1.116.00	10,50			
4.5.00.00	INVERSÕES FINANCEIRAS	0.000.000			21,00	
4.5.90.00	APLICAÇÕES DIRETAS	0.000.000		21,00		
4.5.90.61	AQUISIÇÃO DE IMÓVEIS	1.001.00	10,50			
4.5.90.61	AQUISIÇÃO DE IMÓVEIS	1.116.00	10,50			

**MUNICÍPIO DE BONFIM DO PIAUÍ**

RUA EMILIO BAIÃO, SN - CNPJ:41.522.210/0001-27

Orçamento Programa - Exercício de 2021

Anexo 02

Página 14

**NATUREZA DA DESPESA POR ORGÃO E UNIDADE**

ORGÃO	02 PREFEITURA MUNICIPAL					
UNIDADE	08 SECRETARIA MUNIC.DE EDUC.,CULTURA, ESP.,E LAZER					
Código	Especificação	F.R.	Elemento	Modalidade	Grupo	Categoria Econômica
TOTAL						7.809.305,50

**NATUREZA DA DESPESA POR ORGÃO E UNIDADE**

ORGÃO	02 PREFEITURA MUNICIPAL					
UNIDADE	09 SECRETARIA MUNICIPAL DE SAÚDE-S.M.S.					
Código	Especificação	F.R.	Elemento	Modalidade	Grupo	Categoria Econômica
3.0.00.00	DESPESAS CORRENTES	0.000.000				4.452.449,50
3.1.00.00	PESSOAL E ENCARGOS SOCIAIS	0.000.000			1.812.764,50	
3.1.90.00	APLICAÇÕES DIRETAS	0.000.000		1.812.764,50		
3.1.90.04	CONTRATAÇÃO POR TEMPO DETERMINADO	1.001.00	10,50			
3.1.90.04	CONTRATAÇÃO POR TEMPO DETERMINADO	1.001.00	42,00			
3.1.90.04	CONTRATAÇÃO POR TEMPO DETERMINADO	1.214.00	73,50			
3.1.90.11	VENCIMENTOS E VANTAGENS FIXAS - PESSOAL CIVIL	1.001.00	10,50			
3.1.90.11	VENCIMENTOS E VANTAGENS FIXAS - PESSOAL CIVIL	1.001.00	453.021,00			
3.1.90.11	VENCIMENTOS E VANTAGENS FIXAS - PESSOAL CIVIL	1.214.00	1.012.552,50			
3.1.90.13	OBRIGAÇÕES PATRONAIS	1.001.00	10,50			
3.1.90.13	OBRIGAÇÕES PATRONAIS	1.001.00	63.521,00			
3.1.90.13	OBRIGAÇÕES PATRONAIS	1.214.00	118.000,00			
3.1.90.16	OUTRAS DESPESAS VARIÁVEIS - PESSOAL CIVIL	0.214.00	5.000,00			
3.1.90.16	OUTRAS DESPESAS VARIÁVEIS - PESSOAL CIVIL	1.001.00	10,50			
3.1.90.16	OUTRAS DESPESAS VARIÁVEIS - PESSOAL CIVIL	1.001.00	31,50			
3.1.90.16	OUTRAS DESPESAS VARIÁVEIS - PESSOAL CIVIL	1.001.00	5.000,00			
3.1.90.16	OUTRAS DESPESAS VARIÁVEIS - PESSOAL CIVIL	1.214.00	10,50			
3.1.90.16	OUTRAS DESPESAS VARIÁVEIS - PESSOAL CIVIL	1.214.00	5.000,00			
3.1.90.91	SENTENÇAS JUDICIAIS	1.001.00	65.031,50			
3.1.90.91	SENTENÇAS JUDICIAIS	1.214.00	5.292,00			
3.1.90.92	DESPESAS DE EXERCÍCIOS ANTERIORES	1.001.00	31,50			
3.1.90.92	DESPESAS DE EXERCÍCIOS ANTERIORES	1.001.00	40.000,00			
3.1.90.92	DESPESAS DE EXERCÍCIOS ANTERIORES	1.214.00	40.031,50			
3.1.90.94	INDENIZAÇÕES E RESTITUIÇÕES TRABALHISTAS	1.001.00	42,00			
3.1.90.94	INDENIZAÇÕES E RESTITUIÇÕES TRABALHISTAS	1.214.00	42,00			
3.3.00.00	OUTRAS DESPESAS CORRENTES	0.000.000			2.639.685,00	
3.3.90.00	APLICAÇÕES DIRETAS	0.000.000		2.639.685,00		
3.3.90.14	DIÁRIAS - CIVIL	1.001.00	10,50			
3.3.90.14	DIÁRIAS - CIVIL	1.001.00	46.621,00			
3.3.90.14	DIÁRIAS - CIVIL	1.213.00	4.500,00			
3.3.90.14	DIÁRIAS - CIVIL	1.214.00	2.052,50			
3.3.90.14	DIÁRIAS - CIVIL	1.214.00	5.000,00			
3.3.90.30	MATERIAL DE CONSUMO	1.001.00	10,50			
3.3.90.30	MATERIAL DE CONSUMO	1.001.00	136.552,50			
3.3.90.30	MATERIAL DE CONSUMO	1.213.00	150.000,00			
3.3.90.30	MATERIAL DE CONSUMO	1.214.00	710.323,50			
3.3.90.30	MATERIAL DE CONSUMO	1.214.00	5.000,00			
3.3.90.32	MATERIAL, BEM OU SERVIÇO PARA DISTRIBUIÇÃO GRATUITA	1.001.00	21,00			
3.3.90.35	SERVIÇOS DE CONSULTORIA	1.001.00	10,50			



**MUNICÍPIO DE BONFIM DO PIAUÍ**

RUA EMÍLIO BAIAO, SN - CNPJ:41.522.210/0001-27

Orçamento Programa - Exercício de 2021

Anexo 02

Página 16

**NATUREZA DA DESPESA POR ORGÃO E UNIDADE**

ORGÃO	02 PREFEITURA MUNICIPAL					
UNIDADE	09 SECRETARIA MUNICIPAL DE SAÚDE-S.M.S.					
Código	Especificação	F.R.	Elemento	Modalidade	Grupo	Categoria Econômica
3.3.90.35	SERVIÇOS DE CONSULTORIA	1.001.00	10,50			
3.3.90.36	OUTROS SERVIÇOS DE TERCEIROS - PESSOA FÍSICA	1.001.00	10,50			
3.3.90.36	OUTROS SERVIÇOS DE TERCEIROS - PESSOA FÍSICA	1.001.00	10,50			
3.3.90.36	OUTROS SERVIÇOS DE TERCEIROS - PESSOA FÍSICA	1.001.00	572.031,50			
3.3.90.36	OUTROS SERVIÇOS DE TERCEIROS - PESSOA FÍSICA	1.213.00	15.000,00			
3.3.90.36	OUTROS SERVIÇOS DE TERCEIROS - PESSOA FÍSICA	1.214.00	667.542,00			
3.3.90.36	OUTROS SERVIÇOS DE TERCEIROS - PESSOA FÍSICA	1.214.00	5.000,00			
3.3.90.39	OUTROS SERVIÇOS DE TERCEIROS - PESSOA JURÍDICA	1.001.00	10,50			
3.3.90.39	OUTROS SERVIÇOS DE TERCEIROS - PESSOA JURÍDICA	1.001.00	10,50			
3.3.90.39	OUTROS SERVIÇOS DE TERCEIROS - PESSOA JURÍDICA	1.001.00	45.142,00			
3.3.90.39	OUTROS SERVIÇOS DE TERCEIROS - PESSOA JURÍDICA	1.213.00	27.000,00			
3.3.90.39	OUTROS SERVIÇOS DE TERCEIROS - PESSOA JURÍDICA	1.213.00	10.000,00			
3.3.90.39	OUTROS SERVIÇOS DE TERCEIROS - PESSOA JURÍDICA	1.214.00	140.126,00			
3.3.90.39	OUTROS SERVIÇOS DE TERCEIROS - PESSOA JURÍDICA	1.214.00	5.000,00			
3.3.90.40	SERVIÇOS DE TECNOLOGIA DA INFORMAÇÃO E COMUNICAÇÃO	0.001.00	10.000,00			
3.3.90.40	SERVIÇOS DE TECNOLOGIA DA INFORMAÇÃO E COMUNICAÇÃO	0.214.00	15.000,00			
3.3.90.46	AUXÍLIO ALIMENTAÇÃO	1.001.00	10,50			
3.3.90.47	OBRIGAÇÕES TRIBUTÁRIAS E CONTRIBUTIVAS	1.001.00	42,00			
3.3.90.47	OBRIGAÇÕES TRIBUTÁRIAS E CONTRIBUTIVAS	1.214.00	42,00			
3.3.90.48	OUTROS AUXÍLIOS FINANCEIROS A PESSOAS FÍSICAS	1.001.00	42.000,00			
3.3.90.91	SENTENÇAS JUDICIAIS	1.001.00	10,50			
3.3.90.92	DESPESAS DE EXERCÍCIOS ANTERIORES	0.214.00	5.000,00			
3.3.90.92	DESPESAS DE EXERCÍCIOS ANTERIORES	1.001.00	10.271,00			
3.3.90.92	DESPESAS DE EXERCÍCIOS ANTERIORES	1.214.00	10.281,50			
3.3.90.93	INDENIZAÇÕES E RESTITUIÇÕES	1.001.00	10,50			
3.3.90.93	INDENIZAÇÕES E RESTITUIÇÕES	1.001.00	21,00			
4.0.00.00	DESPESAS DE CAPITAL	0.000.000				367.210,00
4.4.00.00	INVESTIMENTOS	0.000.000			367.199,50	
4.4.90.00	APLICAÇÕES DIRETAS	0.000.000		367.199,50		
4.4.90.51	OBRAS E INSTALAÇÕES	1.001.00	10,50			
4.4.90.51	OBRAS E INSTALAÇÕES	1.001.00	120.031,50			
4.4.90.51	OBRAS E INSTALAÇÕES	1.214.00	43.021,00			
4.4.90.51	OBRAS E INSTALAÇÕES	1.215.00	25.750,00			
4.4.90.51	OBRAS E INSTALAÇÕES	1.220.00	20.000,00			
4.4.90.52	EQUIPAMENTOS E MATERIAL PERMANENTE	1.001.00	31,50			
4.4.90.52	EQUIPAMENTOS E MATERIAL PERMANENTE	1.001.00	82.042,00			
4.4.90.52	EQUIPAMENTOS E MATERIAL PERMANENTE	1.214.00	31.302,50			
4.4.90.52	EQUIPAMENTOS E MATERIAL PERMANENTE	1.215.00	25.000,00			

**MUNICÍPIO DE BONFIM DO PIAUÍ**

RUA EMILIO BAIÃO, SN - CNPJ:41.522.210/0001-27

Orçamento Programa - Exercício de 2021

Anexo 02

Página 17

**NATUREZA DA DESPESA POR ORGÃO E UNIDADE**

ORGÃO						
UNIDADE						
Código	Especificação	F.R.	Elemento	Modalidade	Grupo	Categoria Econômica
4.4.90.52	EQUIPAMENTOS E MATERIAL PERMANENTE	1.220.00	20.000,00			
4.4.90.61	AQUISIÇÃO DE IMÓVEIS	1.001.00	10,50			
4.5.00.00	INVERSÕES FINANCEIRAS	0.000.000			10,50	
4.5.90.00	APLICAÇÕES DIRETAS	0.000.000		10,50		
4.5.90.61	AQUISIÇÃO DE IMÓVEIS	1.001.00	10,50			
<b>TOTAL</b>						<b>4.819.659,50</b>

**NATUREZA DA DESPESA POR ORGÃO E UNIDADE**

ORGÃO						
UNIDADE						
Código	Especificação	F.R.	Elemento	Modalidade	Grupo	Categoria Econômica
02	PREFEITURA MUNICIPAL					
10	SECRETARIA MUNICIPAL DE ASSISTÊNCIA SOCIAL					
3.0.00.00	DESPESAS CORRENTES	0.000.000				991.843,50
3.1.00.00	PESSOAL E ENCARGOS SOCIAIS	0.000.000			178.491,50	
3.1.90.00	APLICAÇÕES DIRETAS	0.000.000		178.491,50		
3.1.90.04	CONTRATAÇÃO POR TEMPO DETERMINADO	1.001.00	31,50			
3.1.90.04	CONTRATAÇÃO POR TEMPO DETERMINADO	1.311.00	21,00			
3.1.90.11	VENCIMENTOS E VANTAGENS FIXAS - PESSOAL CIVIL	1.001.00	178.281,50			
3.1.90.11	VENCIMENTOS E VANTAGENS FIXAS - PESSOAL CIVIL	1.311.00	21,00			
3.1.90.13	OBRIGAÇÕES PATRONAIS	1.001.00	21,00			
3.1.90.16	OUTRAS DESPESAS VARIÁVEIS - PESSOAL CIVIL	1.001.00	21,00			
3.1.90.91	SENTENÇAS JUDICIAIS	1.001.00	10,50			
3.1.90.92	DESPESAS DE EXERCÍCIOS ANTERIORES	1.001.00	52,50			
3.1.90.92	DESPESAS DE EXERCÍCIOS ANTERIORES	1.311.00	21,00			
3.1.90.94	INDENIZAÇÕES E RESTITUIÇÕES TRABALHISTAS	1.001.00	10,50			
3.3.00.00	OUTRAS DESPESAS CORRENTES	0.000.000			813.352,00	
3.3.90.00	APLICAÇÕES DIRETAS	0.000.000		813.352,00		
3.3.90.14	DIÁRIAS - CIVIL	1.001.00	8.021,00			
3.3.90.14	DIÁRIAS - CIVIL	1.311.00	23.500,00			
3.3.90.30	MATERIAL DE CONSUMO	1.001.00	7.476,00			
3.3.90.30	MATERIAL DE CONSUMO	1.001.00	18.000,00			
3.3.90.30	MATERIAL DE CONSUMO	1.311.00	64.473,00			
3.3.90.30	MATERIAL DE CONSUMO	1.390.00	2.000,00			
3.3.90.32	MATERIAL, BEM OU SERVIÇO PARA DISTRIBUIÇÃO GRATUIT.	1.001.00	12.684,00			
3.3.90.32	MATERIAL, BEM OU SERVIÇO PARA DISTRIBUIÇÃO GRATUIT.	1.311.00	21,00			
3.3.90.36	OUTROS SERVIÇOS DE TERCEIROS - PESSOA FÍSICA	1.001.00	191.865,50			
3.3.90.36	OUTROS SERVIÇOS DE TERCEIROS - PESSOA FÍSICA	1.311.00	265.130,50			
3.3.90.39	OUTROS SERVIÇOS DE TERCEIROS - PESSOA JURÍDICA	1.001.00	20.000,00			
3.3.90.39	OUTROS SERVIÇOS DE TERCEIROS - PESSOA JURÍDICA	1.001.00	73.626,00			
3.3.90.39	OUTROS SERVIÇOS DE TERCEIROS - PESSOA JURÍDICA	1.311.00	61.350,00			
3.3.90.40	SERVIÇOS DE TECNOLOGIA DA INFORMAÇÃO E COMUNICAÇÃO	0.311.00	10.000,00			
3.3.90.48	OUTROS AUXÍLIOS FINANCEIROS A PESSOAS FÍSICAS	1.001.00	52.552,50			
3.3.90.48	OUTROS AUXÍLIOS FINANCEIROS A PESSOAS FÍSICAS	1.311.00	10,50			
3.3.90.92	DESPESAS DE EXERCÍCIOS ANTERIORES	1.001.00	2.131,50			
3.3.90.92	DESPESAS DE EXERCÍCIOS ANTERIORES	1.311.00	510,50			
4.0.00.00	DESPESAS DE CAPITAL	0.000.000				100.073,50
4.4.00.00	INVESTIMENTOS	0.000.000			100.073,50	
4.4.90.00	APLICAÇÕES DIRETAS	0.000.000		100.073,50		
4.4.90.51	OBRAS E INSTALAÇÕES	1.001.00	21,00			
4.4.90.51	OBRAS E INSTALAÇÕES	1.311.00	9.471,00			
4.4.90.51	OBRAS E INSTALAÇÕES	1.312.00	22.050,00			

**MUNICÍPIO DE BONFIM DO PIAUÍ**

RUA EMILIO BAIÃO, SN - CNPJ:41.522.210/0001-27

Orçamento Programa - Exercício de 2021

Anexo 02

Página 19

**NATUREZA DA DESPESA POR ORGÃO E UNIDADE**

ORGÃO						
UNIDADE						
Código	Especificação	F.R.	Elemento	Modalidade	Grupo	Categoria Econômica
4.4.90.51	OBRAS E INSTALAÇÕES	1.312.00	20.000,00			
4.4.90.52	EQUIPAMENTOS E MATERIAL PERMANENTE	1.001.00	27.415,50			
4.4.90.52	EQUIPAMENTOS E MATERIAL PERMANENTE	1.311.00	21.116,00			
<b>TOTAL</b>						<b>1.091.917,00</b>

**MUNICÍPIO DE BONFIM DO PIAUÍ**

RUA EMILIO BAIÃO, SN - CNPJ:41.522.210/0001-27

Orçamento Programa - Exercício de 2021

Anexo 02

Página 20

**NATUREZA DA DESPESA POR ORGÃO E UNIDADE**

ORGÃO	02 PREFEITURA MUNICIPAL					
UNIDADE	11 SECRETARIA MUNICIPAL DE AGRIC.,E ABASTECIMENTO					
Código	Especificação	F.R.	Elemento	Modalidade	Grupo	Categoria Econômica
3.0.00.00	DESPESAS CORRENTES	0.000.000				389.704,50
3.1.00.00	PESSOAL E ENCARGOS SOCIAIS	0.000.000			150.031,50	
3.1.90.00	APLICAÇÕES DIRETAS	0.000.000		150.031,50		
3.1.90.04	CONTRATAÇÃO POR TEMPO DETERMINADO	1.001.00	10,50			
3.1.90.11	VENCIMENTOS E VANTAGENS FIXAS - PESSOAL CIVIL	1.001.00	150.000,00			
3.1.90.16	OUTRAS DESPESAS VARIÁVEIS - PESSOAL CIVIL	1.001.00	10,50			
3.1.90.92	DESPESAS DE EXERCÍCIOS ANTERIORES	1.001.00	10,50			
3.3.00.00	OUTRAS DESPESAS CORRENTES	0.000.000			239.673,00	
3.3.30.00	TRANSFERÊNCIAS A ESTADOS E AO DISTRITO FEDERAL	0.000.000		10,50		
3.3.30.41	CONTRIBUIÇÕES	1.001.00	10,50			
3.3.50.00	TRANSFERÊNCIAS A INSTITUIÇÕES PRIVADAS SEM FINS LUCR	0.000.000		10,50		
3.3.50.41	CONTRIBUIÇÕES	1.001.00	10,50			
3.3.90.00	APLICAÇÕES DIRETAS	0.000.000		239.652,00		
3.3.90.14	DIÁRIAS - CIVIL	1.001.00	6.300,00			
3.3.90.30	MATERIAL DE CONSUMO	1.001.00	66.163,00			
3.3.90.32	MATERIAL, BEM OU SERVIÇO PARA DISTRIBUIÇÃO GRATUIT	1.001.00	31,50			
3.3.90.36	OUTROS SERVIÇOS DE TERCEIROS - PESSOA FÍSICA	1.001.00	83.063,00			
3.3.90.39	OUTROS SERVIÇOS DE TERCEIROS - PESSOA JURÍDICA	1.001.00	84.073,50			
3.3.90.92	DESPESAS DE EXERCÍCIOS ANTERIORES	1.001.00	10,50			
3.3.90.93	INDENIZAÇÕES E RESTITUIÇÕES	1.001.00	10,50			
4.0.00.00	DESPESAS DE CAPITAL	0.000.000				139.449,50
4.4.00.00	INVESTIMENTOS	0.000.000			139.449,50	
4.4.90.00	APLICAÇÕES DIRETAS	0.000.000		139.449,50		
4.4.90.51	OBRAS E INSTALAÇÕES	1.001.00	26.292,00			
4.4.90.51	OBRAS E INSTALAÇÕES	1.510.00	13.021,00			
4.4.90.52	EQUIPAMENTOS E MATERIAL PERMANENTE	1.001.00	21.531,50			
4.4.90.52	EQUIPAMENTOS E MATERIAL PERMANENTE	1.510.00	78.605,00			
<b>TOTAL</b>						<b>529.154,00</b>



**MUNICÍPIO DE BONFIM DO PIAUÍ**

RUA EMILIO BAIÃO, SN - CNPJ:41.522.210/0001-27

Orçamento Programa - Exercício de 2021

Anexo 02

Página 21

**NATUREZA DA DESPESA POR ORGÃO E UNIDADE**

TOTAL GERAL

21.425.379,75

---

PAULO HENRIQUE VIANA PINDAÍBA  
PREFEITO MUNICIPAL  
856.872.433-72

---

JOANA MÁRCIA ALVES DE M.OLIVEIRA  
CONTADORA CRC/PI 5.390/O-0  
471.011.213-49

**MUNICÍPIO DE BONFIM DO PIAUÍ**

RUA EMILIO BAIÃO, SN - CNPJ:41.522.210/0001-27

Orçamento Programa - Exercício de 2021

Anexo 06

Página 1

**PROGRAMA DE TRABALHO**

(Inc.II, § 2º, Art.2º)

<b>01 CÂMARA MUNICIPAL</b>					
<b>01 CÂMARA MUNICIPAL</b>					
Código	Especificação	Operação Especial	Projetos	Atividades	T o t a l
01	Legislativa		65.980,00	891.020,00	957.000,00
01	031 Ação Legislativa		65.980,00	891.020,00	957.000,00
01	031 0013 DESENVOLVIMENTO E MODERNIZAÇÃO LEGISLATIVA		65.980,00	891.020,00	957.000,00
01.031.0013.1001.0000	RESTAURAÇÃO, AMPLIAÇÃO DA SEDE DA CÂMARA MUNICIPAL		42.000,00		42.000,00
01.031.0013.1036.0000	AQUISIÇÃO DE VEÍCULO		2.100,00		2.100,00
01.031.0013.1058.0000	AQUISIÇÃO DE EQUIPAMENTO E MATERIAL PERMANENTE		21.000,00		21.000,00
01.031.0013.1059.0000	AQUISIÇÃO DE IMÓVEL		880,00		880,00
01.031.0013.2001.0000	CONTRIBUICAO A ENTIDADES			11.025,00	11.025,00
01.031.0013.2002.0000	MANUTENÇÃO DA CÂMARA MUNICIPAL			800.145,00	800.145,00
01.031.0013.2003.0000	ENCARGOS COM ASSESSORIA JURIDICA TEC. ADMINISTRATIVA			23.525,00	23.525,00
01.031.0013.2118.0000	PUBLICAÇÃO DE ATOS DO PODER LEGISLATIVO			8.025,00	8.025,00
01.031.0013.2144.0000	MANUT. DOS SERVICOS DE CONTROLE INTERNO E CONTABEIS			48.300,00	48.300,00
<b>TOTAL</b>		<b>0,00</b>	<b>65.980,00</b>	<b>891.020,00</b>	<b>957.000,00</b>

**MUNICÍPIO DE BONFIM DO PIAUÍ**

RUA EMILIO BAIÃO, SN - CNPJ:41.522.210/0001-27

Orçamento Programa - Exercício de 2021

Anexo 06

Página 2

**PROGRAMA DE TRABALHO**

(Inc.II, § 2º, Art.2º)

02 PREFEITURA MUNICIPAL					
01 GABINETE DO PREFEITO					
Código	Especificação	Operação Especial	Projetos	Atividades	T o t a l
04	Administração			191.876,00	191.876,00
04	091 Defesa da Ordem Jurídica			191.876,00	191.876,00
04	091 0012 PLANEJAMENTO GOVERNAMENTAL			191.876,00	191.876,00
04.091.0012.2004.0000	ENCARGOS COM ASSESSORIA JURIDICA			191.876,00	191.876,00
04	122 Administração Geral		35.260,50	756.267,50	791.528,00
04	122 0003 GESTÃO ADMINISTRATIVA EFICIENTE		35.260,50	47.771,00	83.031,50
04.122.0003.1004.0000	REFORMA, AMPLIAÇÃO E RESTAURAÇÃO DA SEDE DA PREFEITURA		30.000,00		30.000,00
04.122.0003.1060.0000	AQUISIÇÃO DE VEÍCULO		10,50		10,50
04.122.0003.1061.0000	AQUISIÇÃO DE EQUIPAMENTO E MATERIAL PERMANENTE		5.250,00		5.250,00
04.122.0003.2006.0000	CONTRIBUICAO A ENTIDADE			47.771,00	47.771,00
04	122 0012 PLANEJAMENTO GOVERNAMENTAL			708.496,50	708.496,50
04.122.0012.2005.0000	MANUTENÇÃO DO GABINETE DO PREFEITO			708.496,50	708.496,50
04	131 Comunicação Social		10,50	2.215,50	2.226,00
04	131 0003 GESTÃO ADMINISTRATIVA EFICIENTE		10,50	2.215,50	2.226,00
04.131.0003.1062.0000	AQUIS. DE EQUIP. E MAT. PERMANENTE - SETOR DE COMUNICAÇÃO		10,50		10,50
04.131.0003.2007.0000	ENCARGOS COM ASSESSORIA DE IMPRENSA			2.215,50	2.215,50
04	153 Defesa Terrestre			31.605,00	31.605,00
04	153 0003 GESTÃO ADMINISTRATIVA EFICIENTE			31.605,00	31.605,00
04.153.0003.2008.0000	ADMINISTRACAO DA JUNTA DO SERVICO MILITAR			31.605,00	31.605,00
04	181 Policiamento		10,50	57.949,50	57.960,00
04	181 0003 GESTÃO ADMINISTRATIVA EFICIENTE		10,50	57.949,50	57.960,00
04.181.0003.1063.0000	AQUISIÇÃO DE EQUIP. E MAT. PERMANENTE - GUARDA MUNICIPAL		10,50		10,50
04.181.0003.2009.0000	ENCARGOS COM A SEGURANCA PUBLICA			57.802,50	57.802,50
04.181.0003.2120.0000	MANUTENÇÃO DA GUARDA MUNICIPAL			147,00	147,00
<b>TOTAL</b>		<b>0,00</b>	<b>35.281,50</b>	<b>1.039.913,50</b>	<b>1.075.195,00</b>





**PROGRAMA DE TRABALHO**  
(Inc.II, § 2º, Art.2º)

02 PREFEITURA MUNICIPAL					
02 GABINETE DO VICE PREFEITO					
Código	Especificação	Operação Especial	Projetos	Atividades	T o t a l
04	Administração		21,00	155.250,00	155.271,00
04	122 Administração Geral		21,00	155.250,00	155.271,00
04	122 0003 GESTÃO ADMINISTRATIVA EFICIENTE		21,00		21,00
04.122.0003.1134.0000	AQUISIÇÃO DE EQUIPAMENTO E MATERIAL PERMANENTE		10,50		10,50
04.122.0003.1135.0000	AQUISIÇÃO DE VEÍCULO		10,50		10,50
04	122 0012 PLANEJAMENTO GOVERNAMENTAL			155.250,00	155.250,00
04.122.0012.2150.0000	MANUTENÇÃO DO GABINETE DO VICE-PREFEITO			155.250,00	155.250,00
TOTAL		0,00	21,00	155.250,00	155.271,00



**PROGRAMA DE TRABALHO**  
(Inc.II, § 2º, Art.2º)

02		PREFEITURA MUNICIPAL			
03		CONTROLADORIA GERAL DO MUNIC.DE BONFIM DO PIAUÍ			
Código	Especificação	Operação Especial	Projetos	Atividades	T o t a l
04	Administração		12.500,00	168.776,00	181.276,00
04	124	Controle Interno	12.500,00	168.776,00	181.276,00
04	124	0003	GESTÃO ADMINISTRATIVA EFICIENTE	168.776,00	181.276,00
04.124.0003.1069.0000	AQUIS. DE EQUIP. E MAT. PERMANENTE-CONTROLADORIA GERAL		10.500,00		10.500,00
04.124.0003.1070.0000	CONSTRUIR, REFORMAR E REST. PRDIO DA CONTROLADORIA GERAL		2.000,00		2.000,00
04.124.0003.2039.0000	MANUTENÇÃO DOS SERVIÇOS DA CONTROLADORIA GERAL DO MUNICIPIO			166.644,50	166.644,50
04.124.0003.2151.0000	TREINAMENTO E CAPACITAÇÃO DE PESSOAL			2.110,50	2.110,50
04.124.0003.2152.0000	ENCARGOS COM PUBLICAÇÕES DE EDITAIS E NOTAS			10,50	10,50
04.124.0003.2153.0000	ENCARGOS COM ASSINATURAS DE INFORMATIVOS, REVISTAS E JORNAIS			10,50	10,50
TOTAL		0,00	12.500,00	168.776,00	181.276,00

**MUNICÍPIO DE BONFIM DO PIAUÍ**

RUA EMILIO BAIÃO, SN - CNPJ:41.522.210/0001-27

Orçamento Programa - Exercício de 2021

Anexo 06

Página 5

**PROGRAMA DE TRABALHO**

(Inc.II, § 2º, Art.2º)

02 PREFEITURA MUNICIPAL					
04 PROCURADORIA GERAL DO MUNIC.,DE BONFIM DO PIAUI					
Código	Especificação	Operação Especial	Projetos	Atividades	T o t a l
04	Administração		21,00	126,00	147,00
04	122 Administração Geral		21,00	126,00	147,00
04	122 0003 GESTÃO ADMINISTRATIVA EFICIENTE		21,00	126,00	147,00
04.122.0003.1136.0000	CONSTRUIR, REFORMAR, AMPLIAR PREDIO DA PROCURADORIA GERAL DO MUNICIPIO		10,50		10,50
04.122.0003.1137.0000	AQUISIÇÃO DE EQUIPAMENTO E MATERIAL PERMANENTE		10,50		10,50
04.122.0003.2154.0000	MANUTENÇÃO E ENCARGOS DA PROCURADORIA GERAL DO MUNICÍPIO			42,00	42,00
04.122.0003.2155.0000	ENCARGOS COM ASSESSORIA JURIDICA			21,00	21,00
04.122.0003.2156.0000	INDENIZAÇÃO ADMINISTRATIVA E SENTENÇAS JUDICIAS			10,50	10,50
04.122.0003.2157.0000	TREINAMENTO E CAPACITAÇÃO DE PESSOAL			21,00	21,00
04.122.0003.2158.0000	ENCARGOS COM PUBLICAÇÕES DE EDITAIS E NOTAS			10,50	10,50
04.122.0003.2159.0000	ENCARGOS COM ASSINATURA DE INFORMATIVOS ,REVISTAS E JORNAIS			21,00	21,00
TOTAL		0,00	21,00	126,00	147,00



**PROGRAMA DE TRABALHO**  
(Inc.II, § 2º, Art.2º)

02 PREFEITURA MUNICIPAL					
05 OUVIDORIA GERAL DO MUNICÍPIO DE BONFIM DO PIAUÍ					
Código	Especificação	Operação Especial	Projetos	Atividades	T o t a l
04	Administração		21,00	116.592,00	116.613,00
04	122 Administração Geral		21,00	116.592,00	116.613,00
04	122 0003 GESTÃO ADMINISTRATIVA EFICIENTE		21,00	116.592,00	116.613,00
04.122.0003.1138.0000	CONSTRUIR, REFORMAR, AMPLIAR PRDIO OUVIDORIA		10,50		10,50
04.122.0003.1139.0000	AQUISIÇÃO DE EQUIPAMENTO E MATERIAL PERMANENTE		10,50		10,50
04.122.0003.2160.0000	MANUTENÇÃO E ENCARGOS DA OUVIDORIA GERAL DO MUNICÍPIO			116.550,00	116.550,00
04.122.0003.2161.0000	TREINAMENTO E CAPACITAÇÃO DE PESSOAL			21,00	21,00
04.122.0003.2162.0000	ENCARGOS COM PUBLICAÇÕES DE EDITAIS E NOTAS			10,50	10,50
04.122.0003.2163.0000	ENCARGOS COM ASSINATURAS DE INFORMATIVOS, REVISTAS			10,50	10,50
TOTAL		0,00	21,00	116.592,00	116.613,00

**MUNICÍPIO DE BONFIM DO PIAUÍ**

RUA EMILIO BAIÃO, SN - CNPJ:41.522.210/0001-27

Orçamento Programa - Exercício de 2021

Anexo 06

Página 7

**PROGRAMA DE TRABALHO**

(Inc.II, § 2º, Art.2º)

02 PREFEITURA MUNICIPAL					
06 SECRETARIA MUNIC.DE ADM., PLANEJ. E FINANÇAS					
Código	Especificação	Operação Especial	Projetos	Atividades	T o t a l
04	Administração			287.265,50	287.265,50
04	121 Planejamento e Orçamento			287.265,50	287.265,50
04	121 0003 GESTÃO ADMINISTRATIVA EFICIENTE			287.265,50	287.265,50
04.121.0003.2014.0000	MANUT. DOS SERVICOS CONTABEIS			287.265,50	287.265,50
04	122 Administração Geral		10.063,00	702.143,50	712.206,50
04	122 0003 GESTÃO ADMINISTRATIVA EFICIENTE		10.063,00	702.007,00	712.070,00
04.122.0003.1006.0000	AQUISIÇÃO DE EQUIPAMENTOS E MATERIAIS PERMANENTES		10.000,00		10.000,00
04.122.0003.1007.0000	AQUIS. EQUIP. E MAT. PERM. P/ DEPTO. DE ALMOX.E PATRIMÔNIO		10,50		10,50
04.122.0003.1048.0000	AQUISIÇÃO DE BENS IMÓVEIS		21,00		21,00
04.122.0003.1064.0000	AQUISIÇÃO DE VEÍCULO		10,50		10,50
04.122.0003.1107.0000	AQUISIÇÃO E DESOPROPRIAÇÃO DE IMÓVEIS		21,00		21,00
04.122.0003.2010.0000	MANUTENÇÃO E ENCARGOS DA SECRETARIA			441.402,50	441.402,50
04.122.0003.2011.0000	INDENIZACAO ADMINISTRATIVA E SENTENCAS JUDICIAIS			105.281,50	105.281,50
04.122.0003.2018.0000	ENCARGOS COM OBRIGACOES PATRONAIS			128.552,50	128.552,50
04.122.0003.2022.0000	MANUTENÇÃO DE SERVICOS POSTAIS			3.171,00	3.171,00
04.122.0003.2023.0000	ENCARGOS COM A RETRANSMISSÃO DO SINAL DE TV			13.410,50	13.410,50
04.122.0003.2024.0000	MANUTENÇÃO DOS SERVIÇOS DE RADIODIFUSÃO			42,00	42,00
04.122.0003.2121.0000	MANUTENÇÃO DO DEPARTAMENTO DE ALMOX. E PATRIMÔNIO			136,50	136,50
04.122.0003.2124.0000	ENCARGO C/ ASSINATURA DE REVISTAS E JORNAIS			10.010,50	10.010,50
04	122 0009 DESENVOLVIMENTO DA INFRA ESTRUTURA URBANA			136,50	136,50
04.122.0009.2025.0000	MANUTENÇÃO DOS SERVIÇOS DE TRANSPORTES			136,50	136,50
04	123 Administração Financeira		5.250,00	136,50	5.386,50
04	123 0003 GESTÃO ADMINISTRATIVA EFICIENTE		5.250,00	136,50	5.386,50
04.123.0003.1008.0000	AQUISIÇÃO DE EQUIPAMENTOS E MATERIAIS PERMANENTES		5.250,00		5.250,00
04.123.0003.2012.0000	MANUTENÇÃO DO DEPARTAMENTO DE TRIBUTAÇÃO			136,50	136,50
04	128 Formação de Recursos Humanos			42,00	42,00
04	128 0003 GESTÃO ADMINISTRATIVA EFICIENTE			42,00	42,00
04.128.0003.2013.0000	TREINAMENTO E CAPACITACAO DE PESSOAL			42,00	42,00
04	131 Comunicação Social			100.021,00	100.021,00
04	131 0003 GESTÃO ADMINISTRATIVA EFICIENTE			100.021,00	100.021,00
04.131.0003.2122.0000	ENCARGOS COM PUBLICAÇÕES DE EDITAIS E NOTAS			100.021,00	100.021,00
04	722 Telecomunicações			4.121,00	4.121,00
04	722 0003 GESTÃO ADMINISTRATIVA EFICIENTE			4.121,00	4.121,00
04.722.0003.2015.0000	MANUTENÇÃO DE SERVICOS TELEFONICOS			4.121,00	4.121,00
04	752 Energia Elétrica			140.021,00	140.021,00
04	752 0003 GESTÃO ADMINISTRATIVA EFICIENTE			140.021,00	140.021,00
04.752.0003.2016.0000	ENCARGOS COM A CEPISA			140.021,00	140.021,00
12	Educação			500,00	500,00



**PROGRAMA DE TRABALHO**  
(Inc.II, § 2º, Art.2º)

02		PREFEITURA MUNICIPAL			
06		SECRETARIA MUNIC.DE ADM., PLANEJ. E FINANÇAS			
Código	Especificação	Operação Especial	Projetos	Atividades	T o t a l
12	368	Educação Básica		500,00	500,00
12	368	0001 DESENVOLVIMENTO DA EDUCAÇÃO DE QUALIDADE		500,00	500,00
12.368.0001.2036.0000	ADMINISTRACAO E ENCARGOS DA SECRETARIA			500,00	500,00
15	Urbanismo			42,00	42,00
15	121	Planejamento e Orçamento		42,00	42,00
15	121	0012 PLANEJAMENTO GOVERNAMENTAL		42,00	42,00
15.121.0012.2105.0000	ELABORACAO DO PLANO DIRETOR			42,00	42,00
17	Saneamento			556,50	556,50
17	122	Administração Geral		556,50	556,50
17	122	0003 GESTÃO ADMINISTRATIVA EFICIENTE		556,50	556,50
17.122.0003.2021.0000	ENCARGOS COM A AGESPISA			556,50	556,50
28	Encargos Especiais			154.525,00	154.525,00
28	843	Serviço da Dívida Interna		154.525,00	154.525,00
28	843	0003 GESTÃO ADMINISTRATIVA EFICIENTE		154.525,00	154.525,00
28.843.0003.2026.0000	ENCARGOS DA DIVIDA INTERNA			154.525,00	154.525,00
28	846	Outros Encargos Especiais		106.500,00	106.500,00
28	846	0003 GESTÃO ADMINISTRATIVA EFICIENTE		106.500,00	106.500,00
28.846.0003.2020.0000	ENCARGOS COM PASEP			106.500,00	106.500,00
99	Reserva de Contingência			103.500,00	103.500,00
99	999	Reserva de Contingência		103.500,00	103.500,00
99	999	0999 RESERVA DE CONTINGÊNCIA		103.500,00	103.500,00
99.999.0999.2999.0000	RESERVA DE CONTINGENCIA			103.500,00	103.500,00
TOTAL		0,00	15.313,00	1.599.374,00	1.614.687,00

**MUNICÍPIO DE BONFIM DO PIAUÍ**

RUA EMILIO BAIÃO, SN - CNPJ:41.522.210/0001-27

Orçamento Programa - Exercício de 2021

Anexo 06

Página 9

**PROGRAMA DE TRABALHO**

(Inc.II, § 2º, Art.2º)

02 PREFEITURA MUNICIPAL					
07 SECRET.MUNIC.DE INFRA-ESTRUT.TUR.E MEIO AMBIENTE					
Código	Especificação	Operação Especial	Projetos	Atividades	T o t a l
04	Administração		136.965,00	473.169,50	610.134,50
04	122 Administração Geral		136.965,00	473.169,50	610.134,50
04	122 0008 TURISMO E PROMOÇÃO CULTURAL			42,00	42,00
04.122.0008.2165.0000	MANUTENÇÃO DO DEPARTAMENTO DE TURISMO			42,00	42,00
04	122 0009 DESENVOLVIMENTO DA INFRA ESTRUTURA URBANA		136.965,00	473.127,50	610.092,50
04.122.0009.1141.0000	AQUISICAO DE VEICULOS		22.050,00		22.050,00
04.122.0009.1142.0000	AQUISICAO CAMINHAO COMPACTADOR DE LIXO		114.915,00		114.915,00
04.122.0009.2060.0000	MANUTENÇÃO DE SERV. DE ILUMIN. PUBLICA			110.621,00	110.621,00
04.122.0009.2061.0000	MANUTENÇÃO E CONSERV. DE ESTRADAS VICINAIS E RODOVIAS			89.421,00	89.421,00
04.122.0009.2164.0000	MANUTENÇÃO DO DEPARTAMENTO DE OBRAS E TRANSPORTE			270.985,50	270.985,50
04.122.0009.2167.0000	CONST.RESTAU.R. REFORMA OBRAS PUBLICA			2.100,00	2.100,00
04	451 Infra-Estrutura Urbana		6.021,00		6.021,00
04	451 0009 DESENVOLVIMENTO DA INFRA ESTRUTURA URBANA		6.021,00		6.021,00
04.451.0009.1116.0000	CONSTRUÇÃO DE PORTAL PÚBLICO		5.010,50		5.010,50
04.451.0009.1117.0000	IMPLANTAÇÃO DE SEGURANÇA E EDUCAÇÃO DE TRÂNSITO		1.010,50		1.010,50
15	Urbanismo			42,00	42,00
15	121 Planejamento e Orçamento			42,00	42,00
15	121 0012 PLANEJAMENTO GOVERNAMENTAL			42,00	42,00
15.121.0012.2052.0000	IMPLANTAÇÃO DO PLANO DIRETOR			42,00	42,00
15	122 Administração Geral		8.400,00	792.172,50	800.572,50
15	122 0003 GESTÃO ADMINISTRATIVA EFICIENTE			792.172,50	792.172,50
15.122.0003.2053.0000	ADMINISTRACAO E ENCARGOS DO DEPARTAMENTO			792.172,50	792.172,50
15	122 0009 DESENVOLVIMENTO DA INFRA ESTRUTURA URBANA		8.400,00		8.400,00
15.122.0009.1023.0000	AQUISIÇÃO DE EQUIPAMENTOS E MATERIAIS PERMANENTES		8.400,00		8.400,00
15	451 Infra-Estrutura Urbana		494.313,25	126,00	494.439,25

**MUNICÍPIO DE BONFIM DO PIAUÍ**

RUA EMILIO BAIÃO, SN - CNPJ:41.522.210/0001-27

Orçamento Programa - Exercício de 2021

Anexo 06

Página 10

**PROGRAMA DE TRABALHO**

(Inc.II, § 2º, Art.2º)

02		PREFEITURA MUNICIPAL			
07		SECRET.MUNIC.DE INFRA-ESTRUT.TUR.E MEIO AMBIENTE			
Código	Especificação	Operação Especial	Projetos	Atividades	T o t a l
15	451	0009	DESENVOLVIMENTO DA INFRA ESTRUTURA URBANA		494.439,25
15.451.0009.1020.0000	CONSTRUÇÃO E RECUPERAÇÃO DE CALÇAMENTOS		300.020,00		300.020,00
15.451.0009.1022.0000	CONSTRUÇÃO E RESTAURAÇÃO DE OBRAS PÚBLICAS MUNICIPAIS		10,00		10,00
15.451.0009.1024.0000	ABERTURA DE RUAS E AVENIDAS		10,50		10,50
15.451.0009.1030.0000	CONST., INST., REST. E EQUIPAR POSTOS TELEFÔNICOS		10,50		10,50
15.451.0009.1031.0000	IMPLANTAÇÃO E AMPLIAÇÃO DA ELETRIFICAÇÃO URBANA/RURAL		25.031,50		25.031,50
15.451.0009.1032.0000	CONSTRUÇÃO E RECUPERAÇÃO DE ESTRADAS VICINAIS		45.032,79		45.032,79
15.451.0009.1056.0000	CONST.E REST.DE ESTRADAS, PASSAGENS MOLHADAS E BUEIROS		25.010,50		25.010,50
15.451.0009.1067.0000	CONST., REST., AMPLIAR E EQUIPAR TERMINAL RODOVIÁRIO		1.521,00		1.521,00
15.451.0009.1105.0000	AQUISIÇÃO DE PATROL		34.010,50		34.010,50
15.451.0009.1106.0000	AQUISIÇÃO DE TRATOR E/OU IMPLEMENTOS AGRICOLAS		41.134,96		41.134,96
15.451.0009.1118.0000	CONSTRUÇÃO E PAVIMENTAÇÃO ASFALTICA DE VIAS PÚBLICAS		20.010,50		20.010,50
15.451.0009.1122.0000	CONSTRUÇÃO E RECUPERAÇÃO DE PONTES		2.510,50		2.510,50
15.451.0009.2054.0000	URBANIZACAO DE VIAS E OUTROS LOGRAD. PUBLICOS			126,00	126,00
15	452	Serviços Urbanos	114.531,50	330.310,00	444.841,50
15	452	0009	DESENVOLVIMENTO DA INFRA ESTRUTURA URBANA		444.841,50
15.452.0009.1025.0000	AQUISIÇÃO DE EQUIPAMENTOS PARA LIMPEZA PÚBLICA		10,50		10,50
15.452.0009.1026.0000	CONST. E REST. PRAÇAS, PARQUES, JARDINS E OUTROS LOGRADOUROS		114.500,00		114.500,00
15.452.0009.1054.0000	CONSTRUIR, REFORMAR E RECUPERAR CEMITÉRIO PÚBLICO		21,00		21,00
15.452.0009.2056.0000	MANUT. DOS SERVÇOS DE LIMPEZA PÚBLICA			221.323,50	221.323,50
15.452.0009.2057.0000	MANUTENÇÃO DO CEMITÉRIO MUNICIPAL/SERVICOS FUNERÁRIOS			22.715,50	22.715,50
15.452.0009.2058.0000	MANUT. CONSERV. PRACAS, PARQUES E JARDINS E OUTROS LOG.PUBLI			86.271,00	86.271,00
16	Habitação		34.531,50		34.531,50
16	481	Habitação Rural	34.531,50		34.531,50
16	481	0006	DESENVOLVIMENTO HABITACIONAL		34.531,50
16.481.0006.1119.0000	CONSTRUIR E REST.CASAS POPULARES E MELHORIA HABITACIONAL RURAL		34.531,50		34.531,50
16	482	Habitação Urbana	34.531,50	42,00	34.573,50
16	482	0006	DESENVOLVIMENTO HABITACIONAL		34.573,50
16.482.0006.1027.0000	CONST.,REST. E EQUIPAR CASAS POPUL. E MELHORIA HABITACIONAL.		34.531,50		34.531,50
16.482.0006.2125.0000	MANUT. DE CASAS POPULARES E MELHORIA HABITACIONAL			42,00	42,00
17	Saneamento		197.063,00	136.605,00	333.668,00
17	511	Saneamento Básico Rural	197.063,00	136.605,00	333.668,00



**MUNICÍPIO DE BONFIM DO PIAUÍ**

RUA EMILIO BAIÃO, SN - CNPJ:41.522.210/0001-27

Orçamento Programa - Exercício de 2021

Anexo 06

Página 11

**PROGRAMA DE TRABALHO**

(Inc.II, § 2º, Art.2º)

02		PREFEITURA MUNICIPAL					
07		SECRET.MUNIC.DE INFRA-ESTRUT.TUR.E MEIO AMBIENTE					
Código	Especificação	Operação Especial	Projetos	Atividades	T o t a l		
17	511	0007	DESENVOLVIMENTO E INFRA ESTRUTURA RURAL		197.063,00	136.605,00	333.668,00
17.511.0007.1009.0000	CONST., RECUP. E EQUIPAR CHAFARIZES E CAIXAS D AGUAS		47.271,00				47.271,00
17.511.0007.1010.0000	PERFURAR, REST. E EQUIPAR POÇOS CACIMBÕES / TUBULARES		89.750,00				89.750,00
17.511.0007.1011.0000	CONSTRUIR, RECUP, REST DE AÇUDES, BARRAGENS E BARREIROS		30.010,50				30.010,50
17.511.0007.1046.0000	CONSTRUIR, REFORMAR, REST. RECUP E EQUIPAR CISTERNAS		30.031,50				30.031,50
17.511.0007.2028.0000	MANUT.DE POCOS, CHAFARIZES E CAIXAS D AGUAS			136.605,00			136.605,00
17	512	Saneamento Básico Urbano	204.115,50	42,00			204.157,50
17	512	0009	DESENVOLVIMENTO DA INFRA ESTRUTURA URBANA		124.105,00	42,00	124.147,00
17.512.0009.1012.0000	CONSTRUÇÃO E AMPLIAÇÃO DA REDE DE ABASTECIMENTO D AGUA		30.010,50				30.010,50
17.512.0009.1029.0000	CONST. DE ESGOTOS, GALERIAS E CANAIS DE DRENAGENS		10,50				10,50
17.512.0009.1034.0000	CONSTRUÇÃO DE SISTEMA SIMPL. DE ABASTECIMENTO D AGUA		30.010,50				30.010,50
17.512.0009.1055.0000	CONSTRUIR, INSTALAR, REST. E EQUIPAR LAVANDERIA PÚBLICA		1.521,00				1.521,00
17.512.0009.1065.0000	CONSTRUIR, RESTAURAR E EQUIPAR UNIDADES SANITÁRIAS		30.031,50				30.031,50
17.512.0009.1066.0000	IMPLANTAÇÃO DE SISTEMA DE ABASTECIMENTO D AGUA		30.010,50				30.010,50
17.512.0009.1121.0000	IMPLANTAÇÃO DE SISTEMA DE ESGOTAMENTO SANITÁRIO		2.510,50				2.510,50
17.512.0009.2096.0000	MANUTENÇÃO DE LAVANDERIAS			42,00			42,00
17	512	0010	QUALIDADE DE VIDA E RESPEITO AO MEIO AMBIENTE		80.010,50		80.010,50
17.512.0010.1120.0000	CONSTRUIR, RECUPERAR E AMPLIAR ATERRO SANITÁRIO		80.010,50				80.010,50
18	Gestão Ambiental			112.110,50			112.110,50
18	122	Administração Geral		112.110,50			112.110,50
18	122	0010	QUALIDADE DE VIDA E RESPEITO AO MEIO AMBIENTE		112.110,50		112.110,50
18.122.0010.2166.0000	MANUTENÇÃO DO DEPARTAMENTO DE MEIO AMBIENTE			112.110,50			112.110,50
18	541	Preservação e Conservação Ambiental		31,50			31,50
18	541	0010	QUALIDADE DE VIDA E RESPEITO AO MEIO AMBIENTE		31,50		31,50
18.541.0010.2029.0000	PRESERVAÇÃO AMBIENTAL DOS PARQUES PÚBLICOS			31,50			31,50
24	Comunicações		10,50				10,50
24	722	Telecomunicações		10,50			10,50
24	722	0009	DESENVOLVIMENTO DA INFRA ESTRUTURA URBANA		10,50		10,50
24.722.0009.1030.0000	CONST., INST., REST. E EQUIPAR POSTOS TELEFÔNICOS		10,50				10,50
28	Encargos Especiais		21,00				21,00
28	846	Outros Encargos Especiais		21,00			21,00
28	846	0009	DESENVOLVIMENTO DA INFRA ESTRUTURA URBANA		21,00		21,00
28.846.0009.1068.0000	IDENIFICAÇÕES E DESAPROPRIAÇÕES		21,00				21,00





**PROGRAMA DE TRABALHO**  
(Inc.II, § 2º, Art.2º)

02 PREFEITURA MUNICIPAL					
08 SECRETARIA MUNIC.DE EDUC.,CULTURA, ESP.,E LAZER					
Código	Especificação	Operação Especial	Projetos	Atividades	T o t a l
04	Administração			31,50	31,50
04	124 Controle Interno			31,50	31,50
04	124 0003 GESTÃO ADMINISTRATIVA EFICIENTE			31,50	31,50
04.124.0003.2137.0000	MANUT. DOS SERV. DE CONTROLE INTERNO E CONTÁBEIS			31,50	31,50
12	Educação		250.167,50	5.943.437,50	6.193.605,00
12	361 Ensino Fundamental		250.167,50	5.943.437,50	6.193.605,00

**MUNICÍPIO DE BONFIM DO PIAUÍ**

RUA EMILIO BAIÃO, SN - CNPJ:41.522.210/0001-27

Orçamento Programa - Exercício de 2021

Anexo 06

Página 14

**PROGRAMA DE TRABALHO**

(Inc.II, § 2º, Art.2º)

02		PREFEITURA MUNICIPAL					
08		SECRETARIA MUNIC.DE EDUC.,CULTURA, ESP.,E LAZER					
Código	Especificação	Operação Especial	Projetos	Atividades	T o t a l		
12	361	0001	DESENVOLVIMENTO DA EDUCAÇÃO DE QUALIDADE		250.167,50	5.943.437,50	6.193.605,00
12.361.0001.1015.0000	CONSTRUÇÃO, AMPL., E REST. DE UNIDADES ESCOLARES				160.000,00		160.000,00
12.361.0001.1016.0000	AQUIS. DIV. EQUIP. E MAT. PERMANENTE P/ UNIDADES ESCOLARES				20.000,00		20.000,00
12.361.0001.1050.0000	CONSTRUIR, AMPLIAR, RESTAURAR E EQUIPAR UNIDADES ESCOLARES				21,00		21,00
12.361.0001.1051.0000	AQUISIÇÃO DE VEÍCULOS				10,50		10,50
12.361.0001.1072.0000	AQUISIÇÃO DE VEÍCULO				50.010,00		50.010,00
12.361.0001.1075.0000	AQUISIÇÃO DE BENS IMÓVEIS				21,00		21,00
12.361.0001.1112.0000	CONSTRUÇÃO DE QUADRAS EM UNIDADES ESCOLARES				20.010,50		20.010,50
12.361.0001.1114.0000	IMPLANTAÇÃO DO PROGRAMA PROINFRO/TELECENRO				42,00		42,00
12.361.0001.1115.0000	AQUISIÇÃO DE EQUIPAMENTO PARA UNIDADES ESCOLARES				10,50		10,50
12.361.0001.1124.0000	CONSTRUIR, AMPL.REST.E EQUIPAR BIBLIOTECA EM UNID.ESCOLARES				42,00		42,00
12.361.0001.2036.0000	ADMINISTRACAO E ENCARGOS DA SECRETARIA					15.150,00	15.150,00
12.361.0001.2037.0000	ADMINISTRACAO DO ENSINO FUNDAMENTAL					601.135,50	601.135,50
12.361.0001.2040.0000	MANUT.DO PROG.NACIONAL DE ALIMENTAÇÃO ESCOLAR- PNAE					90.000,00	90.000,00
12.361.0001.2041.0000	ENCARGOS C/O TRANSP.ESCOLAR DE ALUNOS DO ENSINO FUNDAMENTAL					160.041,50	160.041,50
12.361.0001.2047.0000	MANUTENÇÃO DO PROGRAMA EDUCAÇÃO DE JOVENS E ADULTOS					126,00	126,00
12.361.0001.2048.0000	ENC. C/BOLSA EST. MAT. PED. RES. TRANSP. ESCOLAR					42,00	42,00
12.361.0001.2050.0000	ENCARGOS COM A EDUCACAO ESPECIAL					31,50	31,50
12.361.0001.2055.0000	ENCARGOS COM O PESSOAL DO MAGISTÉRIO ENSINO MÉDIO					42,00	42,00
12.361.0001.2064.0000	ENCARGOS COM O PESSOAL DA EDUCAÇÃO BÁSICA					74.573,50	74.573,50
12.361.0001.2069.0000	OUTRAS DESPESAS DE CUSTEIO					4.221,00	4.221,00
12.361.0001.2083.0000	MANUTENÇÃO DOS SERVIÇOS DE TRANSPORTE ESCOLAR					52,50	52,50
12.361.0001.2089.0000	ENCARGOS C/PESSOAL DO MAGISTÉRIO - FUNDEB					4.078.744,71	4.078.744,71
12.361.0001.2090.0000	MANUTENÇÃO DO ENSINO FUNDAMENTAL					831.757,29	831.757,29
12.361.0001.2091.0000	TREINAMENTO E QUALIFICACAO					31,50	31,50
12.361.0001.2101.0000	CONTRUBUICAO SALARIO EDUCACAO - QSE					80.000,00	80.000,00
12.361.0001.2102.0000	MANUTENÇÃO DO PROGRAMA DINHEIRO DIRETO NA ESCOLA - PDDE					7.100,00	7.100,00
12.361.0001.2107.0000	MANUTENÇÃO E ENCARGOS DA EDUCAÇÃO ESPECIAL					73,50	73,50
12.361.0001.2108.0000	MANUTENÇÃO E ENCARGOS DA EDUCAÇÃO ESPECIA					21,00	21,00
12.361.0001.2109.0000	PROGRAMA EDUCAÇÃO DE JOVENS E ADULTOS					84,00	84,00
12.361.0001.2110.0000	PROGRAMA EDUCAÇÃO DE JOVENS E ADULTOS					42,00	42,00
12.361.0001.2127.0000	MANUTENÇÃO DO PROGRAMA BRASIL ALFABETIZADO					126,00	126,00
12.361.0001.2128.0000	PROGRAMA ALFABETIZAÇÃO SOLIDÁRIA					42,00	42,00
12	362		Ensino Médio			42,00	42,00
12	362	0001	DESENVOLVIMENTO DA EDUCAÇÃO DE QUALIDADE			42,00	42,00
12.362.0001.2042.0000	ENCARGOS COM O ENSINO MEDIO					42,00	42,00

**MUNICÍPIO DE BONFIM DO PIAUÍ**

RUA EMILIO BAIÃO, SN - CNPJ:41.522.210/0001-27

Orçamento Programa - Exercício de 2021

Anexo 06

Página 15

**PROGRAMA DE TRABALHO**

(Inc.II, § 2º, Art.2º)

02		PREFEITURA MUNICIPAL			
08		SECRETARIA MUNIC.DE EDUC.,CULTURA, ESP.,E LAZER			
Código	Especificação	Operação Especial	Projetos	Atividades	T o t a l
12	363	Ensino Profissional		31,50	31,50
12	363	0001 DESENVOLVIMENTO DA EDUCAÇÃO DE QUALIDADE		31,50	31,50
12.363.0001.2043.0000	ENCARGOS COM O ENSINO PROFISSIONALIZANTE			31,50	31,50
12	364	Ensino Superior		31,50	31,50
12	364	0001 DESENVOLVIMENTO DA EDUCAÇÃO DE QUALIDADE		31,50	31,50
12.364.0001.2044.0000	ENCARGOS COM O ENSINO SUPERIOR			31,50	31,50
12	365	Educação Infantil	50.073,50	503,00	50.576,50
12	365	0001 DESENVOLVIMENTO DA EDUCAÇÃO DE QUALIDADE	50.073,50	503,00	50.576,50
12.365.0001.1019.0000	CONSTRUÇÃO, AMPLIAÇÃO, RESTAURAÇÃO E EQUIPAR CRECHES	50.031,50			50.031,50
12.365.0001.1033.0000	CONSTRUIR, AMPLIAR, RESTAURAR E EQUIPAR CRECHES		21,00		21,00
12.365.0001.1042.0000	CONSTRUIR, AMPLIAR, RESTAURAR E EQUIPAR PRÉ-ESCOLAR		21,00		21,00
12.365.0001.2033.0000	MANUTENÇÃO E ENCARGOS DO ENSINO INFANTIL			84,00	84,00
12.365.0001.2035.0000	MANUTENÇÃO E ENCARGOS DO ENSINO INFANTIL			42,00	42,00
12.365.0001.2038.0000	MANUTENÇÃO E ENCARGOS COM ENSINO PRE-ESCOLAR			84,00	84,00
12.365.0001.2045.0000	INSTALAR E MANTER CRECHE			115,00	115,00
12.365.0001.2046.0000	MANUTENÇÃO DO ENSINO PRE-ESCOLAR			105,00	105,00
12.365.0001.2051.0000	MANUTENÇÃO E ENCARGOS COM ENSINO PRE-ESCOLAR			42,00	42,00
12.365.0001.2103.0000	PROGRAMA NACIONAL DE ALIMENTAÇÃO DE CRECHES - PNAC			21,00	21,00
12.365.0001.2126.0000	MANUT.DO PROG. NAC.DE ALIMENTAÇÃO PRE-ESCOLAR - PNAP			10,00	10,00
12	368	Educação Básica	10.042,00	401.046,50	411.088,50
12	368	0001 DESENVOLVIMENTO DA EDUCAÇÃO DE QUALIDADE	10.042,00	401.046,50	411.088,50
12.368.0001.1017.0000	AQUISIÇÃO DE BENS IMÓVEIS		21,00		21,00
12.368.0001.1018.0000	AQUISIÇÃO DE VEÍCULO		10.000,00		10.000,00
12.368.0001.1071.0000	CONST., REST., AMPL. E EQUIPAR PRDIO DA SECRET. DE EDUCAÇÃO		21,00		21,00
12.368.0001.2036.0000	ADMINISTRACAO E ENCARGOS DA SECRETARIA			399.944,50	399.944,50
12.368.0001.2049.0000	TREINAMENTO E CAPACITACAO DE PESSOAL			31,50	31,50
12.368.0001.2138.0000	MANUT. DO PROGRAMA PROINFRO/TELECENTRO			1.070,50	1.070,50
13	Cultura		1.521,00		1.521,00
13	391	Patrimônio Histórico, Artístico e Arqueológico	1.521,00		1.521,00
13	391	0008 TURISMO E PROMOÇÃO CULTURAL	1.521,00		1.521,00
13.391.0008.1073.0000	CONST., REST., AMPLIAR E EQUIPAR CENTRO DE ARTESANATO		1.521,00		1.521,00
13	392	Difusão Cultural	12.042,00	96.168,00	108.210,00
13	392	0004 ESPORTE E LAZER-INFR. E MODERNIZAÇÃO ESPORTIVA		24.042,00	24.042,00
13.392.0004.2086.0000	APOIO AO DEPORTO AMADOR			24.042,00	24.042,00

**MUNICÍPIO DE BONFIM DO PIAUÍ**

RUA EMILIO BAIÃO, SN - CNPJ:41.522.210/0001-27

Orçamento Programa - Exercício de 2021

Anexo 06

Página 16

**PROGRAMA DE TRABALHO**

(Inc.II, § 2º, Art.2º)

02		PREFEITURA MUNICIPAL			
08		SECRETARIA MUNIC.DE EDUC.,CULTURA, ESP.,E LAZER			
Código	Especificação	Operação Especial	Projetos	Atividades	T o t a l
13	392 0008	TURISMO E PROMOÇÃO CULTURAL	12.021,00	72.126,00	84.147,00
13.392.0008.1043.0000	CONSTRUÇÃO E RESTAURAÇÃO DA BIBLIOTECA PÚBLICA		10.010,50		10.010,50
13.392.0008.1044.0000	AQUISIÇÃO DE ACERVO PARA BIBLIOTECA PÚBLICA		2.010,50		2.010,50
13.392.0008.2084.0000	MANUTENÇÃO DO DEPARTAMENTO DE CULTURA			7.105,00	7.105,00
13.392.0008.2085.0000	APOIO AS ATIVIDADES CULTURAIS DO MUNICÍPIO			65.021,00	65.021,00
13	392 0010	QUALIDADE DE VIDA E RESPEITO AO MEIO AMBIENTE	21,00		21,00
13.392.0010.1132.0000	CONSTRUIR E EQUIPAR ACADEMIA AO AR LIVRE		21,00		21,00
23	Comércio e Serviços		1.521,00		1.521,00
23	695 Turismo		1.521,00		1.521,00
23	695 0008	TURISMO E PROMOÇÃO CULTURAL	1.521,00		1.521,00
23.695.0008.1074.0000	IMPL.SISTEMA DE INFRA-ESTRUTURA TURÍSTICA NO MUNICÍPIO		1.521,00		1.521,00
27	Desporto e Lazer		980.052,50	62.594,50	1.042.647,00
27	813 Lazer		980.052,50	62.594,50	1.042.647,00
27	813 0004	ESPORTE E LAZER-INFR. E MODERNIZAÇÃO ESPORTIVA	980.031,50	62.594,50	1.042.626,00
27.813.0004.1045.0000	CONSTRUIR, AMPLIAR E RECUPERAR CAMPO DE FUTEBOL		40.010,50		40.010,50
27.813.0004.1049.0000	CONST., REFORMAR, AMPLIAR E EQUIPAR ESTÁDIO MUNICIPAL		40.021,00		40.021,00
27.813.0004.1101.0000	CONSTRUIR, AMPL. E RECUP. DE QUADRAS E GINÁSIO DE ESPORTE		900.000,00		900.000,00
27.813.0004.2087.0000	ENCARGOS COM O DEPTO DE ESPORTE			62.594,50	62.594,50
27	813 0010	QUALIDADE DE VIDA E RESPEITO AO MEIO AMBIENTE	21,00		21,00
27.813.0010.1113.0000	CONSTRUIR E EQUIPAR ACADEMIA AO AR LIVRE		21,00		21,00
TOTAL		0,00	1.305.419,50	6.503.886,00	7.809.305,50

**MUNICÍPIO DE BONFIM DO PIAUÍ**

RUA EMILIO BAIÃO, SN - CNPJ:41.522.210/0001-27

Orçamento Programa - Exercício de 2021

Anexo 06

Página 17

**PROGRAMA DE TRABALHO**

(Inc.II, § 2º, Art.2º)

02 PREFEITURA MUNICIPAL					
09 SECRETARIA MUNICIPAL DE SAÚDE-S.M.S.					
Código	Especificação	Operação Especial	Projetos	Atividades	T o t a l
04	Administração		42,00		42,00
04	301 Atenção Básica		42,00		42,00
04	301 0003 GESTÃO ADMINISTRATIVA EFICIENTE		42,00		42,00
04.301.0003.1035.0000	AQUISIÇÃO DE AMBULÂNCIA		10,50		10,50
04.301.0003.1038.0000	AQUISIÇÃO DE VEÍCULO		10,50		10,50
04.301.0003.1076.0000	CONSTRUIR, REST, REFORMAR E EQUIPAR POSTOS DE SAÚDE		21,00		21,00
04	302 Assistência Hospitalar e Ambulatorial			94,50	94,50
04	302 0003 GESTÃO ADMINISTRATIVA EFICIENTE			94,50	94,50
04.302.0003.2063.0000	ADMINISTRAÇÃO MUNICIPAL DE SAÚDE			94,50	94,50
10	Saúde		25.000,00		25.000,00
10	122 Administração Geral		25.000,00		25.000,00
10	122 0002 PROMOÇÃO A SAÚDE DE QUALIDADE		25.000,00		25.000,00
10.122.0002.2170.0000	ENFRENTAMENTO DA EMERGENCIA COVID-19		25.000,00		25.000,00
10	124 Controle Interno			31,50	31,50
10	124 0003 GESTÃO ADMINISTRATIVA EFICIENTE			31,50	31,50
10.124.0003.2139.0000	MANUT DOS SERVIÇOS DE CONTROLE INTERNO E CONTÁBEIS			31,50	31,50
10	301 Atenção Básica		337.168,00	3.635.863,50	3.973.031,50

**MUNICÍPIO DE BONFIM DO PIAUÍ**

RUA EMILIO BAIÃO, SN - CNPJ:41.522.210/0001-27

Orçamento Programa - Exercício de 2021

Anexo 06

Página 18

**PROGRAMA DE TRABALHO**

(Inc.II, § 2º, Art.2º)

02		PREFEITURA MUNICIPAL					
09		SECRETARIA MUNICIPAL DE SAÚDE-S.M.S.					
Código	Especificação	Operação Especial	Projetos	Atividades	T o t a l		
10	301	0002	PROMOÇÃO A SAÚDE DE QUALIDADE		337.168,00	3.635.863,50	3.973.031,50
10.301.0002.1039.0000	CONSTRUÇÃO, AMPLIAÇÃO E RESTAURAÇÃO DE POSTOS DE SAÚDE		120.000,00			120.000,00	
10.301.0002.1040.0000	AQUIS. DE EQUIPAMENTOS E MAT. PERMANENTES P/ POSTOS DE SAÚDE		71.250,00			71.250,00	
10.301.0002.1077.0000	AQUISIÇÃO DE IMÓVEL		21,00			21,00	
10.301.0002.1078.0000	AQUISIÇÃO DE VEÍCULO		36.500,00			36.500,00	
10.301.0002.1080.0000	CONSTRUIR, AMPL. REFORMAR E EQUIPAR UNIDADE MISTA DE SAÚDE		21,00			21,00	
10.301.0002.1081.0000	AQUISIÇÃO DE VEICULO P/ UNIDADE MISTA DE SAUDE		10,50			10,50	
10.301.0002.1103.0000	CONST. RECUP. REST. E EQUIPAR LABORATÓRIO MUNICIPAL		21,00			21,00	
10.301.0002.1125.0000	CONSTRUIR E EQUIPAR ACADEMIA AO AR LIVRE		33.010,50			33.010,50	
10.301.0002.1127.0000	CONSTRUIR,AMPLIAR,REST.E EQUIPAR UBS-UNIDADE BÁSICA DE SAÚDE		45.760,50			45.760,50	
10.301.0002.1128.0000	CONSTRUIR, RESTAURAR, AMPLIAR E EQUIPAR UPA		21,00			21,00	
10.301.0002.1129.0000	AQUISIÇÃO DE AMBULÂNCIA UTI MÓVEL		10,50			10,50	
10.301.0002.1130.0000	CONSTRUIR, AMPLIAR E RECUPER.EQUIP.UNID.DE SAÚDE		21,00			21,00	
10.301.0002.1131.0000	CONSTRUIR, AMPLIAR E RECUPER.EQUIP.SEC.MUNIC.DE SAÚDE		10.510,50			10.510,50	
10.301.0002.1140.0000	AQUISIÇÃO DE AMBULÂNCIA		20.010,50			20.010,50	
10.301.0002.2027.0000	COMPENSACOES DE ESPECIFICIDADES REGIONAIS-CER			52,50		52,50	
10.301.0002.2065.0000	MANUTENÇÃO E ENCARGOS DE ASSISTÊNCIA MÉDICA			2.106.084,00		2.106.084,00	
10.301.0002.2067.0000	MANUTENÇÃO E CONSERVAÇÃO DOS POSTOS E DA SMS			72.142,00		72.142,00	
10.301.0002.2074.0000	PROG. DE MELHORIA DO ACESSO E DA QUALIDADE-PMAQ			35.031,50		35.031,50	
10.301.0002.2093.0000	MANUTENÇÃO DO PROGRAMA DE SAUDE DA FAMILIA - PSF			410.573,50		410.573,50	
10.301.0002.2094.0000	PROGRAMA DE AGENTES COMUNITARIOS DE SAUDE - PACS			325.105,00		325.105,00	
10.301.0002.2095.0000	MANUTENÇÃO DO PROGRAMA DE SAUDE BUCAL- PSB			335.684,00		335.684,00	
10.301.0002.2099.0000	NUCLEIO DE APOIO A SAUDE DA FAMILIA-NASF			130.042,00		130.042,00	
10.301.0002.2130.0000	MANUT. E ENCARGOS COM UNIDADE MISTA DE SAÚDE			136,50		136,50	
10.301.0002.2136.0000	MANUTENÇÃO LABORATÓRIO MUNICIPAL			27.147,00		27.147,00	
10.301.0002.2140.0000	PROGRAMA SAÚDE NA ESCOLA - PSE			10.260,50		10.260,50	
10.301.0002.2145.0000	MANUTENÇÃO DA UBS-UNIDADE BÁSICA DE SAÚDE			2.021,00		2.021,00	
10.301.0002.2146.0000	MANUTENÇÃO DA UPA-UNIDADE DE PRONTO ATENDIMENTO			31,50		31,50	
10.301.0002.2147.0000	MANUTENÇÃO DO CAPS-CENTRO DE PRONTO ATENDIMENTO			31,50		31,50	
10.301.0002.2148.0000	MANUTENÇÃO DE UNIDADES DE SAÚDE			2.021,00		2.021,00	
10.301.0002.2169.0000	MANUTENÇÃO COFINANCIAMENTO			179.500,00		179.500,00	
10	302	Assistência Hospitalar e Ambulatorial		42,00		42,00	
10	302	0002	PROMOÇÃO A SAÚDE DE QUALIDADE		42,00	42,00	
10.302.0002.2098.0000	SERVICO DE ATENDIMENTO MOVEIS AS URGENCIAS-SAMU			42,00		42,00	





**PROGRAMA DE TRABALHO**  
(Inc.II, § 2º, Art.2º)

02		PREFEITURA MUNICIPAL			
09		SECRETARIA MUNICIPAL DE SAÚDE-S.M.S.			
Código	Especificação	Operação Especial	Projetos	Atividades	T o t a l
10	303	Suporte Profilático e Terapêutico	30.000,00	470.010,50	500.010,50
10	303	0002 PROMOÇÃO A SAÚDE DE QUALIDADE	30.000,00	470.010,50	500.010,50
10.303.0002.1079.0000	CONST. REST. REFORMA E EQUIPAR CONSULTORIO ODONTOLÓGICO		20.000,00		20.000,00
10.303.0002.1126.0000	AQUISIÇÃO DE UNIDADE ODONTOLÓGICA MÓVEL		10.000,00		10.000,00
10.303.0002.2066.0000	AQUISIÇÃO DE MATERIAIS E MEDICAMENTOS			470.010,50	470.010,50
10	304	Vigilância Sanitária		26.355,00	26.355,00
10	304	0002 PROMOÇÃO A SAÚDE DE QUALIDADE		26.355,00	26.355,00
10.304.0002.2070.0000	ENCARGOS COM VIGILANCIA E INSPECAO SANITARIA			26.355,00	26.355,00
10	305	Vigilância Epidemiológica		295.052,50	295.052,50
10	305	0002 PROMOÇÃO A SAÚDE DE QUALIDADE		295.052,50	295.052,50
10.305.0002.2068.0000	MANUT.PROG. DE ERRAD. CONTR. DOENÇAS - ECD/PPI			295.052,50	295.052,50
<b>TOTAL</b>		0,00	392.210,00	4.427.449,50	4.819.659,50

**MUNICÍPIO DE BONFIM DO PIAUÍ**

RUA EMILIO BAIÃO, SN - CNPJ:41.522.210/0001-27

Orçamento Programa - Exercício de 2021

Anexo 06

Página 20

**PROGRAMA DE TRABALHO**

(Inc.II, § 2º, Art.2º)

02 PREFEITURA MUNICIPAL					
10 SECRETARIA MUNICIPAL DE ASSISTÊNCIA SOCIAL					
Código	Especificação	Operação Especial	Projetos	Atividades	T o t a l
04	Administração			18.000,00	18.000,00
04	244 Assistência Comunitária			18.000,00	18.000,00
04	244 0005 GESTÃO DA ASSISTÊNCIA SOCIAL			18.000,00	18.000,00
04.244.0005.2149.0000	SEGURANÇA ALIMENTAR - MERENDA			18.000,00	18.000,00
08	Assistência Social		100.073,50	973.843,50	1.073.917,00
08	244 Assistência Comunitária		100.073,50	973.843,50	1.073.917,00
08	244 0003 GESTÃO ADMINISTRATIVA EFICIENTE		5.281,50	363.002,50	368.284,00
08.244.0003.1037.0000	AQUISIÇÃO DE EQUIPAMENTO E MATERIAL PERMANENTE		5.250,00		5.250,00
08.244.0003.1082.0000	CONSTRUIR, REST. REFORMAR E EQUIPAR DA SEMAS		21,00		21,00
08.244.0003.1133.0000	AQUISIÇÃO DE VEÍCULO		10,50		10,50
08.244.0003.2071.0000	MANUTENÇÃO E ENCARGOS DA SECRETARIA			342.981,50	342.981,50
08.244.0003.2131.0000	MANUTENÇÃO DOS SERVIÇOS FUNERÁRIOS			20.021,00	20.021,00
08	244 0005 GESTÃO DA ASSISTÊNCIA SOCIAL		94.792,00	610.841,00	705.633,00
08.244.0005.1041.0000	CONSTRUÇÃO DE UM CENTRO DE CONVIVÊNCIA DE IDOSOS		10,50		10,50
08.244.0005.1083.0000	AQUISIÇÃO DE MATERIAS E EQUIPAMENTOS PERMANENTE		10.750,00		10.750,00
08.244.0005.1084.0000	AQUISIÇÃO DE VEÍCULOS		32.479,00		32.479,00
08.244.0005.1085.0000	CONST. REST. AMPL. E EQUIPAR DO CRAS		20.042,00		20.042,00
08.244.0005.1123.0000	CONSTRUIR, RESTAURAR E EQUIPAR COZINHA COMUNITÁRIA		31.510,50		31.510,50
08.244.0005.2073.0000	PISO BASICO VARIÁVEL SCFV- SERVIÇO DE FORTALECIMENTO DE VINC			175.063,00	175.063,00
08.244.0005.2075.0000	MANUTENÇÃO E CONSERVAÇÃO DO C.C.I			31,50	31,50
08.244.0005.2076.0000	ATENDIMENTO EMERGENCIA A CALAMIDADES			42,00	42,00
08.244.0005.2077.0000	PROGRAMA DE GERAÇÃO DE RENDA E EMPREGO - PRORENDA			31,50	31,50
08.244.0005.2078.0000	PROT.SOCIAL ESPECIAL A PESSOA DEFICIENTE- PSE P DEFICIENTE			42,00	42,00
08.244.0005.2079.0000	ADMINISTRACAO DO FMAS			115,50	115,50
08.244.0005.2080.0000	ALIMENTACAO NUTRICIONAL A CARENTE			31,50	31,50
08.244.0005.2081.0000	MANUTENÇÃO DOS SERVICOS SOCIAIS A COMUNIDADE			5.042,00	5.042,00
08.244.0005.2082.0000	ACOMPANHAMENTO E REVISAO DO BPC			500,00	500,00
08.244.0005.2088.0000	MANTER COZINHA COMUNITARIA			31,50	31,50
08.244.0005.2092.0000	PROGRAMA MELHORIA HABITACIONAL			31,50	31,50
08.244.0005.2097.0000	MANUTENÇÃO DO CONSELHO TUTELAR			165.563,00	165.563,00
08.244.0005.2111.0000	CENTRO DE REF.ESPECIAL DA ASSISTÊNCIA SOCIAL-CREAS			52,50	52,50
08.244.0005.2113.0000	CENTRO DE REFERENCIA ASSISTENCIA SOCIAL-CRAS			10.573,50	10.573,50
08.244.0005.2114.0000	PROGRAMA DE ASSISTENCIA INTEGRAL A FAMILIA - PAIF/PBFI			14.534,00	14.534,00
08.244.0005.2115.0000	PROG.INDICE DE GESTAO DESCENTRALIZADA B. FAMILIA-IGD-BF			72.700,00	72.700,00
08.244.0005.2143.0000	MANUTENÇÃO DO PROGRAMA IGD-SUAS			15.956,00	15.956,00
08.244.0005.2168.0000	PROGRAMA CRIANCA FELIZ			150.500,00	150.500,00



**MUNICÍPIO DE BONFIM DO PIAUÍ**

RUA EMILIO BAIÃO, SN - CNPJ:41.522.210/0001-27

Orçamento Programa - Exercício de 2021

Anexo 06

Página 22

**PROGRAMA DE TRABALHO**

(Inc.II, § 2º, Art.2º)

02 PREFEITURA MUNICIPAL					
11 SECRETARIA MUNICIPAL DE AGRIC.,E ABASTECIMENTO					
Código	Especificação	Operação Especial	Projetos	Atividades	T o t a l
18	Gestão Ambiental		2.510,50		2.510,50
18	542 Controle Ambiental		2.510,50		2.510,50
18	542 0010 QUALIDADE DE VIDA E RESPEITO AO MEIO AMBIENTE		2.510,50		2.510,50
18.542.0010.1104.0000	RECUPERAÇÃO E/O E DESASSOREAMENTO DE BARREIROS		2.510,50		2.510,50
20	Agricultura		21.510,50	339.342,00	360.852,50
20	122 Administração Geral		21.510,50	339.342,00	360.852,50
20	122 0003 GESTÃO ADMINISTRATIVA EFICIENTE		21.510,50	339.342,00	360.852,50
20.122.0003.1086.0000	AQUISIÇÃO DE VEÍCULO		16.260,50		16.260,50
20.122.0003.1087.0000	AQUISIÇÃO DE EQUIPAMENTO E MATERIAL PERMANENTE		5.250,00		5.250,00
20.122.0003.2030.0000	ADMINISTRACAO E ENCARGOS DA SECRETARIA			339.342,00	339.342,00
20	605 Abastecimento		2.021,00	31,50	2.052,50
20	605 0011 INCENTIVO AO DESENVOLVIMENTO ECONÔMICO		2.021,00	31,50	2.052,50
20.605.0011.1013.0000	CONST., AMPL., REST. E EQUIPAR MERCADOS E FEIRAS		2.021,00		2.021,00
20.605.0011.2034.0000	MANUTENÇÃO DE MERCADOS, FEIRAS E MATADOURO PÚBLICO MUNICIPAL			31,50	31,50
20	606 Extensão Rural		38.865,50	50.299,50	89.165,00
20	606 0007 DESENVOLVIMENTO E INFRA ESTRUTURA RURAL		35.844,50	126,00	35.970,50
20.606.0007.1053.0000	CONST., AMPLIAR, RESTAURAR E EQUIPAR MATADOURO PÚBLICO		2.521,00		2.521,00
20.606.0007.1088.0000	AQUISIÇÃO DE PATRULHA MECANIZADA		4.010,50		4.010,50
20.606.0007.1102.0000	CONST. AMPL. RECUPERAR E EQUIPAR CASA DE FARINHA		1.521,00		1.521,00
20.606.0007.1108.0000	CONSTRUIR,AMPLIAR E EQUIPAR ESCOLA FAMILIA AGRICOLA		1.510,50		1.510,50
20.606.0007.1109.0000	REALIZ.DE OBRAS E AQ.DE EQ.P/CENTRO DE FORM DA AGRICULTURA		26.281,50		26.281,50
20.606.0007.2032.0000	PROGRAMA DE DISTRIBUICAO DE SEMENTES E MUDAS			42,00	42,00
20.606.0007.2100.0000	APOIA A MANUTENCAO DA EMATER			42,00	42,00
20.606.0007.2134.0000	ALUG. DE TRAT. E IMPL. P/ ARAÇÃO E TERC. DE PRODUÇÃO			42,00	42,00
20	606 0011 INCENTIVO AO DESENVOLVIMENTO ECONÔMICO		3.021,00	50.173,50	53.194,50
20.606.0011.1110.0000	IMPL.E AMPL.DO AGROIND.DE BENEF.DO CAJU E OUT.FRUTOS REGIONA		1.510,50		1.510,50
20.606.0011.1111.0000	IMPL E AMPL DE UNID DE BENEF DO PEND DO CAJU		1.510,50		1.510,50
20.606.0011.2031.0000	APOIO A PRODUCAO AGRICOLA			50.131,50	50.131,50
20.606.0011.2059.0000	INCENTIVO A APICULTURA, AVICULTURA E PISCICULTURA			42,00	42,00
20	607 Irrigação		74.521,00	31,50	74.552,50
20	607 0007 DESENVOLVIMENTO E INFRA ESTRUTURA RURAL		74.510,50	31,50	74.542,00
20.607.0007.1099.0000	AQUISIÇÃO DE TRATOR DE PNEUS E IMPLEMENTOS AGRÍCOLAS		74.510,50		74.510,50
20.607.0007.2135.0000	IMPLANTAÇÃO E MANUT. DE PROJ. COMUNITARIO DE IRRIGAÇÃO			31,50	31,50
20	607 0011 INCENTIVO AO DESENVOLVIMENTO ECONÔMICO		10,50		10,50
20.607.0011.1014.0000	APOIO A PRODUÇÃO AGRÍCOLA		10,50		10,50

**MUNICÍPIO DE BONFIM DO PIAUÍ**

RUA EMÍLIO BAIAO, SN - CNPJ:41.522.210/0001-27

Orçamento Programa - Exercício de 2021  
Anexo 06  
Página 23**PROGRAMA DE TRABALHO**

(Inc.II, § 2º, Art.2º)

02 PREFEITURA MUNICIPAL					
11 SECRETARIA MUNICIPAL DE AGRIC.,E ABASTECIMENTO					
Código	Especificação	Operação Especial	Projetos	Atividades	T o t a l
23	Comércio e Serviços		21,00		21,00
23	691 Promoção Comercial		21,00		21,00
23	691 0011 INCENTIVO AO DESENVOLVIMENTO ECONÔMICO		21,00		21,00
23.691.0011.1100.0000	FORTALECIMENTO DA PISCICULTURA		21,00		21,00
TOTAL		0,00	139.449,50	389.704,50	529.154,00
TOTAL GERAL		0,00	3.296.793,75	18.128.586,00	21.425.379,75

---

PAULO HENRIQUE VIANA PINDAÍBA  
PREFEITO MUNICIPAL  
856.872.433-72

---

JOANA MÁRCIA ALVES DE M.OLIVEIRA  
CONTADORA CRC/PI 5.390/O-0  
471.011.213-49



# MUNICÍPIO DE BONFIM DO PIAUÍ

RUA EMILIO BAIÃO, SN - CNPJ:41.522.210/0001-27

Orçamento Programa - Exercício de 2021

Página 1

## QUADRO AUXILIAR DE DETALHAMENTO DA DESPESA

ORGÃO	01	CÂMARA MUNICIPAL
UNIDADE	01	CÂMARA MUNICIPAL
SUB UNIDADE	00	CÂMARA MUNICIPAL

Aplicacao Programada	Proj/Ativ	Finalidade	Categoria	Detalhada	TotalGrupo	Total Categ.	Total Func.
		F.R. - C.A.					
RESTAURAÇÃO, AMPLIAÇÃO DA SEDE DA CÂMARA MUNICIPAL	01.031.0013.1001.0000						42.000,00
4	DESPESAS DE CAPIT					42.000,00	
4	INVESTIMENTOS				42.000,00		
	OBRAS E INSTALAÇÕES		4.4.90.51.00	42.000,00			
AQUISIÇÃO DE VEÍCULO	01.031.0013.1036.0000						2.100,00
4	DESPESAS DE CAPIT					2.100,00	
4	INVESTIMENTOS				2.100,00		
	EQUIPAMENTOS E MATERIAL PERMANENTE		4.4.90.52.00	2.100,00			
AQUISIÇÃO DE EQUIPAMENTO E MATERIAL PERMANENTE	01.031.0013.1058.0000						21.000,00
4	DESPESAS DE CAPIT					21.000,00	
4	INVESTIMENTOS				21.000,00		
	EQUIPAMENTOS E MATERIAL PERMANENTE		4.4.90.52.00	21.000,00			
AQUISIÇÃO DE IMÓVEL	01.031.0013.1059.0000						880,00
4	DESPESAS DE CAPIT					880,00	
4	INVESTIMENTOS				355,00		
	AQUISIÇÃO DE IMÓVEIS		4.4.90.61.00	355,00			
5	INVERSÕES FINANCEIRAS				525,00		
	AQUISIÇÃO DE IMÓVEIS		4.5.90.61.00	525,00			
CONTRIBUICAO A ENTIDADES	01.031.0013.2001.0000						11.025,00
3	DESPESAS CORREN'					11.025,00	
3	OUTRAS DESPESAS CORRENTES				11.025,00		
	CONTRIBUIÇÕES		3.3.50.41.00	10.500,00			
	SUBVENÇÕES SOCIAIS		3.3.50.43.00	525,00			
MANUTENÇÃO DA CÂMARA MUNICIPAL	01.031.0013.2002.0000						800.145,00
3	DESPESAS CORREN'					799.620,00	
1	PESSOAL E ENCARGOS SOCIAIS				715.043,75		
	VENCIMENTOS E VANTAGENS FIXAS - PESSOAL CIVIL		3.1.90.11.00	650.000,00			
	OBRIGAÇÕES PATRONAIS		3.1.90.13.00	63.993,75			
	OUTRAS DESPESAS VARIÁVEIS - PESSOAL CIVIL		3.1.90.16.00	525,00			
	DESPESAS DE EXERCÍCIOS ANTERIORES		3.1.90.92.00	525,00			
3	OUTRAS DESPESAS CORRENTES				84.576,25		
	DIÁRIAS - CIVIL		3.3.90.14.00	10.000,00			
	MATERIAL DE CONSUMO		3.3.90.30.00	9.266,25			
	OUTROS SERVIÇOS DE TERCEIROS - PESSOA FÍSICA		3.3.90.36.00	38.035,00			
	OUTROS SERVIÇOS DE TERCEIROS - PESSOA JURÍDICA		3.3.90.39.00	18.750,00			
	SERVIÇOS DE TECNOLOGIA DA INFORMAÇÃO E COMUNICAÇÃO		3.3.90.40.00	8.000,00			
	DESPESAS DE EXERCÍCIOS ANTERIORES		3.3.90.92.00	525,00			
4	DESPESAS DE CAPIT					525,00	
6	AMORTIZAÇÃO DA DÍVIDA				525,00		
	PRINCIPAL DA DÍVIDA CONTRATUAL RESGATADO		4.6.90.71.00	525,00			
ENCARGOS COM ASSESSORIA JURIDICA TEC. ADMINISTRATIVA	01.031.0013.2003.0000						23.525,00
3	DESPESAS CORREN'					23.525,00	
3	OUTRAS DESPESAS CORRENTES				23.525,00		
	SERVIÇOS DE CONSULTORIA		3.3.90.35.00	5.000,00			
	OUTROS SERVIÇOS DE TERCEIROS - PESSOA FÍSICA		3.3.90.36.00	18.000,00			
	OUTROS SERVIÇOS DE TERCEIROS - PESSOA JURÍDICA		3.3.90.39.00	525,00			



**MUNICÍPIO DE BONFIM DO PIAUÍ**

RUA EMILIO BAIÃO, SN - CNPJ:41.522.210/0001-27

Orçamento Programa - Exercício de 2021

Página 3

**QUADRO AUXILIAR DE DETALHAMENTO DA DESPESA**

ORGÃO	02	PREFEITURA MUNICIPAL
UNIDADE	01	GABINETE DO PREFEITO
SUB UNIDADE	00	GABINETE DO PREFEITO

Aplicacao Programada	Proj/Ativ	Finalidade	Categoria	Detalhada	TotalGrupo	Total Categ.	Total Func.
		F.R. - C.A.					

ENCARGOS COM ASSESSORIA JURIDICA	04.091.0012.2004.0000						191.876,00
3 DESPESAS CORREN'						191.876,00	
1 PESSOAL E ENCARGOS SOCIAIS					3.313,00		
CONTRATAÇÃO POR TEMPO DETERMINADO			3.1.90.04.00	10,50			
VENCIMENTOS E VANTAGENS FIXAS - PESSOAL CIVIL			3.1.90.11.00	3.250,00			
OBRIGAÇÕES PATRONAIS			3.1.90.13.00	10,50			
OUTRAS DESPESAS VARIÁVEIS - PESSOAL CIVIL			3.1.90.16.00	10,50			
SENTENÇAS JUDICIAIS			3.1.90.91.00	10,50			
DESPESAS DE EXERCÍCIOS ANTERIORES			3.1.90.92.00	10,50			
INDENIZAÇÕES E RESTITUIÇÕES TRABALHISTAS			3.1.90.94.00	10,50			
3 OUTRAS DESPESAS CORRENTES					188.563,00		
DIÁRIAS - CIVIL			3.3.90.14.00	10,50			
MATERIAL DE CONSUMO			3.3.90.30.00	10,50			
SERVIÇOS DE CONSULTORIA			3.3.90.35.00	188.500,00			
OUTROS SERVIÇOS DE TERCEIROS - PESSOA FÍSICA			3.3.90.36.00	10,50			
OUTROS SERVIÇOS DE TERCEIROS - PESSOA JURÍDICA			3.3.90.39.00	10,50			
OBRIGAÇÕES TRIBUTÁRIAS E CONTRIBUTIVAS			3.3.90.47.00	10,50			
DESPESAS DE EXERCÍCIOS ANTERIORES			3.3.90.92.00	10,50			
REFORMA, AMPLIAÇÃO E RESTAURAÇÃO DA SEDE DA PREFEITURA	04.122.0003.1004.0000						30.000,00
4 DESPESAS DE CAPIT						30.000,00	
4 INVESTIMENTOS					30.000,00		
OBRAS E INSTALAÇÕES			4.4.90.51.00	30.000,00			
AQUISIÇÃO DE VEÍCULO	04.122.0003.1060.0000						10,50
4 DESPESAS DE CAPIT						10,50	
4 INVESTIMENTOS					10,50		
EQUIPAMENTOS E MATERIAL PERMANENTE			4.4.90.52.00	10,50			
AQUISIÇÃO DE EQUIPAMENTO E MATERIAL PERMANENTE	04.122.0003.1061.0000						5.250,00
4 DESPESAS DE CAPIT						5.250,00	
4 INVESTIMENTOS					5.250,00		
EQUIPAMENTOS E MATERIAL PERMANENTE			4.4.90.52.00	5.250,00			
CONTRIBUICAO A ENTIDADE	04.122.0003.2006.0000						47.771,00
3 DESPESAS CORREN'						47.771,00	
3 OUTRAS DESPESAS CORRENTES					47.771,00		
CONTRIBUIÇÕES			3.3.50.41.00	47.750,00			
SUBVENÇÕES SOCIAIS			3.3.50.43.00	10,50			
DESPESAS DE EXERCÍCIOS ANTERIORES			3.3.50.92.00	10,50			
MANUTENÇÃO DO GABINETE DO PREFEITO	04.122.0012.2005.0000						708.496,50
3 DESPESAS CORREN'						708.496,50	
1 PESSOAL E ENCARGOS SOCIAIS					605.652,00		
CONTRATAÇÃO POR TEMPO DETERMINADO			3.1.90.04.00	10,50			
VENCIMENTOS E VANTAGENS FIXAS - PESSOAL CIVIL			3.1.90.11.00	605.610,00			
OBRIGAÇÕES PATRONAIS			3.1.90.13.00	10,50			
OUTRAS DESPESAS VARIÁVEIS - PESSOAL CIVIL			3.1.90.16.00	10,50			
DESPESAS DE EXERCÍCIOS ANTERIORES			3.1.90.92.00	10,50			



**MUNICÍPIO DE BONFIM DO PIAUÍ**

RUA EMÍLIO BAIAO, SN - CNPJ:41.522.210/0001-27

Orçamento Programa - Exercício de 2021

Página 4

**QUADRO AUXILIAR DE DETALHAMENTO DA DESPESA**

ORGÃO	02	PREFEITURA MUNICIPAL
UNIDADE	01	GABINETE DO PREFEITO
SUB UNIDADE	00	GABINETE DO PREFEITO

Aplicacao Programada	Proj/Ativ	Finalidade	Categoria	Detalhada	TotalGrupo	Total Categ.	Total Func.
		F.R. - C.A.					

MANUTENÇÃO DO GABINETE DO PREFEITO	04.122.0012.2005.0000						708.496,50
3 DESPESAS CORREN'						708.496,50	
3 OUTRAS DESPESAS CORRENTES					102.844,50		
CONTRIBUIÇÕES			3.3.50.41.00	10,50			
DIÁRIAS - CIVIL			3.3.90.14.00	66.781,50			
MATERIAL DE CONSUMO			3.3.90.30.00	15.750,00			
PASSAGENS E DESPESAS COM LOCOMOÇÃO			3.3.90.33.00	10,50			
SERVIÇOS DE CONSULTORIA			3.3.90.35.00	10,50			
OUTROS SERVIÇOS DE TERCEIROS - PESSOA FÍSICA			3.3.90.36.00	20.250,00			
OUTROS SERVIÇOS DE TERCEIROS - PESSOA JURÍDICA			3.3.90.39.00	10,50			
OBRIGAÇÕES TRIBUTÁRIAS E CONTRIBUTIVAS			3.3.90.47.00	10,50			
DESPESAS DE EXERCÍCIOS ANTERIORES			3.3.90.92.00	10,50			

AQUIS. DE EQUIP. E MAT. PERMANENTE - SETOR DE COMUNICAÇÃO	04.131.0003.1062.0000						10,50
4 DESPESAS DE CAPIT						10,50	
4 INVESTIMENTOS					10,50		
EQUIPAMENTOS E MATERIAL PERMANENTE			4.4.90.52.00	10,50			

ENCARGOS COM ASSESSORIA DE IMPRENSA	04.131.0003.2007.0000						2.215,50
3 DESPESAS CORREN'						2.215,50	
1 PESSOAL E ENCARGOS SOCIAIS					63,00		
CONTRATAÇÃO POR TEMPO DETERMINADO			3.1.90.04.00	10,50			
VENCIMENTOS E VANTAGENS FIXAS - PESSOAL CIVIL			3.1.90.11.00	10,50			
OBRIGAÇÕES PATRONAIS			3.1.90.13.00	10,50			
SENTENÇAS JUDICIAIS			3.1.90.91.00	10,50			
DESPESAS DE EXERCÍCIOS ANTERIORES			3.1.90.92.00	10,50			
INDENIZAÇÕES E RESTITUIÇÕES TRABALHISTAS			3.1.90.94.00	10,50			
3 OUTRAS DESPESAS CORRENTES					2.152,50		
DIÁRIAS - CIVIL			3.3.90.14.00	10,50			
MATERIAL DE CONSUMO			3.3.90.30.00	10,50			
OUTROS SERVIÇOS DE TERCEIROS - PESSOA FÍSICA			3.3.90.36.00	10,50			
OUTROS SERVIÇOS DE TERCEIROS - PESSOA JURÍDICA			3.3.90.39.00	2.100,00			
OBRIGAÇÕES TRIBUTÁRIAS E CONTRIBUTIVAS			3.3.90.47.00	10,50			
DESPESAS DE EXERCÍCIOS ANTERIORES			3.3.90.92.00	10,50			

ADMINISTRAÇÃO DA JUNTA DO SERVIÇO MILITAR	04.153.0003.2008.0000						31.605,00
3 DESPESAS CORREN'						31.605,00	
1 PESSOAL E ENCARGOS SOCIAIS					26.302,50		
CONTRATAÇÃO POR TEMPO DETERMINADO			3.1.90.04.00	10,50			
VENCIMENTOS E VANTAGENS FIXAS - PESSOAL CIVIL			3.1.90.11.00	26.250,00			
OBRIGAÇÕES PATRONAIS			3.1.90.13.00	10,50			
OUTRAS DESPESAS VARIÁVEIS - PESSOAL CIVIL			3.1.90.16.00	10,50			
SENTENÇAS JUDICIAIS			3.1.90.91.00	10,50			
DESPESAS DE EXERCÍCIOS ANTERIORES			3.1.90.92.00	10,50			
3 OUTRAS DESPESAS CORRENTES					5.302,50		
DIÁRIAS - CIVIL			3.3.90.14.00	5.250,00			
MATERIAL DE CONSUMO			3.3.90.30.00	10,50			
OUTROS SERVIÇOS DE TERCEIROS - PESSOA FÍSICA			3.3.90.36.00	10,50			
OUTROS SERVIÇOS DE TERCEIROS - PESSOA JURÍDICA			3.3.90.39.00	10,50			
OBRIGAÇÕES TRIBUTÁRIAS E CONTRIBUTIVAS			3.3.90.47.00	10,50			
DESPESAS DE EXERCÍCIOS ANTERIORES			3.3.90.92.00	10,50			

AQUISIÇÃO DE EQUIP. E MAT. PERMANENTE - GUARDA MUNICIPAL	04.181.0003.1063.0000						10,50
4 DESPESAS DE CAPIT						10,50	





# MUNICÍPIO DE BONFIM DO PIAUÍ

RUA EMÍLIO BAIÃO, SN - CNPJ:41.522.210/0001-27

Orçamento Programa - Exercício de 2021

Página 6

## QUADRO AUXILIAR DE DETALHAMENTO DA DESPESA

ORGÃO	02	PREFEITURA MUNICIPAL
UNIDADE	02	GABINETE DO VICE PREFEITO
SUB UNIDADE	00	GABINETE DO VICE PREFEITO

Aplicacao Programada	Proj/Ativ	Finalidade	Categoria	Detalhada	TotalGrupo	Total Categ.	Total Func.
		F.R. - C.A.					

AQUISIÇÃO DE EQUIPAMENTO E MATERIAL PERMANENTE	04.122.0003.1134.0000						10,50
4 DESPESAS DE CAPIT						10,50	
4 INVESTIMENTOS					10,50		
EQUIPAMENTOS E MATERIAL PERMANENTE			4.4.90.52.00	10,50			

AQUISIÇÃO DE VEÍCULO	04.122.0003.1135.0000						10,50
4 DESPESAS DE CAPIT						10,50	
4 INVESTIMENTOS					10,50		
EQUIPAMENTOS E MATERIAL PERMANENTE			4.4.90.52.00	10,50			

MANUTENÇÃO DO GABINETE DO VICE-PREFEITO	04.122.0012.2150.0000						155.250,00
3 DESPESAS CORREN'						155.250,00	
1 PESSOAL E ENCARGOS SOCIAIS					150.000,00		
VENCIMENTOS E VANTAGENS FIXAS - PESSOAL CIVIL			3.1.90.11.00	150.000,00			
3 OUTRAS DESPESAS CORRENTES					5.250,00		
DIÁRIAS - CIVIL			3.3.90.14.00	5.250,00			

TOTAL							155.271,00
-------	--	--	--	--	--	--	------------

**QUADRO AUXILIAR DE DETALHAMENTO DA DESPESA**

ORGÃO	02	PREFEITURA MUNICIPAL
UNIDADE	03	CONTROLADORIA GERAL DO MUNIC.DE BONFIM DO PIAUI
SUB UNIDADE	00	CONTROLADORIA GERAL DO MUNICIPIO DE BONFIM DO PIAUI- CGM

Aplicacao Programada	Proj/Ativ	Finalidade	Categoria	Detalhada	TotalGrupo	Total Categ.	Total Func.
		F.R. - C.A.					
AQUIS. DE EQUIP. E MAT. PERMANENTE-CONTROLADORIA GERAL	04.124.0003.1069.0000						10.500,00
4 DESPESAS DE CAPIT						10.500,00	
4 INVESTIMENTOS					10.500,00		
EQUIPAMENTOS E MATERIAL PERMANENTE			4.4.90.52.00	10.500,00			
CONSTRUIR, REFORMAR E REST. PRDIO DA CONTROLADORIA GERAL	04.124.0003.1070.0000						2.000,00
4 DESPESAS DE CAPIT						2.000,00	
4 INVESTIMENTOS					2.000,00		
OBRAS E INSTALAÇÕES			4.4.90.51.00	2.000,00			
MANUTENÇÃO DOS SERVIÇOS DA CONTROLADORIA GERAL DO MUNICIPIO	04.124.0003.2039.0000						166.644,50
3 DESPESAS CORREN'						166.644,50	
1 PESSOAL E ENCARGOS SOCIAIS					150.052,50		
CONTRATAÇÃO POR TEMPO DETERMINADO			3.1.90.04.00	10,50			
VENCIMENTOS E VANTAGENS FIXAS - PESSOAL CIVIL			3.1.90.11.00	150.000,00			
OBRIGAÇÕES PATRONAIS			3.1.90.13.00	10,50			
SENTENÇAS JUDICIAIS			3.1.90.91.00	10,50			
DESPESAS DE EXERCÍCIOS ANTERIORES			3.1.90.92.00	10,50			
INDENIZAÇÕES E RESTITUIÇÕES TRABALHISTAS			3.1.90.94.00	10,50			
3 OUTRAS DESPESAS CORRENTES					16.592,00		
DIÁRIAS - CIVIL			3.3.90.14.00	5.000,00			
MATERIAL DE CONSUMO			3.3.90.30.00	8.400,00			
PASSAGENS E DESPESAS COM LOCOMOÇÃO			3.3.90.33.00	10,50			
OUTROS SERVIÇOS DE TERCEIROS - PESSOA FÍSICA			3.3.90.36.00	10,50			
OUTROS SERVIÇOS DE TERCEIROS - PESSOA JURÍDICA			3.3.90.39.00	3.150,00			
OBRIGAÇÕES TRIBUTÁRIAS E CONTRIBUTIVAS			3.3.90.47.00	10,50			
DESPESAS DE EXERCÍCIOS ANTERIORES			3.3.90.92.00	10,50			
TREINAMENTO E CAPACITAÇÃO DE PESSOAL	04.124.0003.2151.0000						2.110,50
3 DESPESAS CORREN'						2.110,50	
3 OUTRAS DESPESAS CORRENTES					2.110,50		
OUTROS SERVIÇOS DE TERCEIROS - PESSOA FÍSICA			3.3.90.36.00	10,50			
OUTROS SERVIÇOS DE TERCEIROS - PESSOA JURÍDICA			3.3.90.39.00	2.100,00			
ENCARGOS COM PUBLICAÇÕES DE EDITAIS E NOTAS	04.124.0003.2152.0000						10,50
3 DESPESAS CORREN'						10,50	
3 OUTRAS DESPESAS CORRENTES					10,50		
OUTROS SERVIÇOS DE TERCEIROS - PESSOA JURÍDICA			3.3.90.39.00	10,50			
ENCARGOS COM ASSINATURAS DE INFORMATIVOS, REVISTAS E JORNAIS	04.124.0003.2153.0000						10,50
3 DESPESAS CORREN'						10,50	
3 OUTRAS DESPESAS CORRENTES					10,50		
OUTROS SERVIÇOS DE TERCEIROS - PESSOA JURÍDICA			3.3.90.39.00	10,50			
<b>TOTAL</b>							<b>181.276,00</b>



# MUNICÍPIO DE BONFIM DO PIAUÍ

RUA EMILIO BAIÃO, SN - CNPJ:41.522.210/0001-27

Orçamento Programa - Exercício de 2021

Página 8

## QUADRO AUXILIAR DE DETALHAMENTO DA DESPESA

ORGÃO	02	PREFEITURA MUNICIPAL
UNIDADE	04	PROCURADORIA GERAL DO MUNIC., DE BONFIM DO PIAUÍ
SUB UNIDADE	00	PROCURADORIA GERAL DO MUNICÍPIO DE BONFIM DO PIAUÍ-PGM

Aplicação Programada	Proj/Ativ	Finalidade	Categoria	Detalhada	Total Grupo	Total Categ.	Total Func.
		F.R. - C.A.					
CONSTRUIR, REFORMAR, AMPLIAR PREDIO DA PROCURADORIA GERAL DO MUNICÍPIO	04.122.0003.1136.0000						10,50
4 DESPESAS DE CAPIT						10,50	
4 INVESTIMENTOS					10,50		
OBRAS E INSTALAÇÕES			4.4.90.51.00	10,50			
AQUISIÇÃO DE EQUIPAMENTO E MATERIAL PERMANENTE	04.122.0003.1137.0000						10,50
4 DESPESAS DE CAPIT						10,50	
4 INVESTIMENTOS					10,50		
EQUIPAMENTOS E MATERIAL PERMANENTE			4.4.90.52.00	10,50			
MANUTENÇÃO E ENCARGOS DA PROCURADORIA GERAL DO MUNICÍPIO	04.122.0003.2154.0000						42,00
3 DESPESAS CORREN'						42,00	
1 PESSOAL E ENCARGOS SOCIAIS					10,50		
VENCIMENTOS E VANTAGENS FIXAS - PESSOAL CIVIL			3.1.90.11.00	10,50			
3 OUTRAS DESPESAS CORRENTES					31,50		
DIÁRIAS - CIVIL			3.3.90.14.00	10,50			
MATERIAL DE CONSUMO			3.3.90.30.00	10,50			
OUTROS SERVIÇOS DE TERCEIROS - PESSOA FÍSICA			3.3.90.36.00	10,50			
ENCARGOS COM ASSESSORIA JURIDICA	04.122.0003.2155.0000						21,00
3 DESPESAS CORREN'						21,00	
1 PESSOAL E ENCARGOS SOCIAIS					10,50		
VENCIMENTOS E VANTAGENS FIXAS - PESSOAL CIVIL			3.1.90.11.00	10,50			
3 OUTRAS DESPESAS CORRENTES					10,50		
DIÁRIAS - CIVIL			3.3.90.14.00	10,50			
INDENIZAÇÃO ADMINISTRATIVA E SENTENÇAS JUDICIAS	04.122.0003.2156.0000						10,50
3 DESPESAS CORREN'						10,50	
1 PESSOAL E ENCARGOS SOCIAIS					10,50		
SENTENÇAS JUDICIAIS			3.1.90.91.00	10,50			
TREINAMENTO E CAPACITAÇÃO DE PESSOAL	04.122.0003.2157.0000						21,00
3 DESPESAS CORREN'						21,00	
3 OUTRAS DESPESAS CORRENTES					21,00		
OUTROS SERVIÇOS DE TERCEIROS - PESSOA FÍSICA			3.3.90.36.00	10,50			
OUTROS SERVIÇOS DE TERCEIROS - PESSOA JURÍDICA			3.3.90.39.00	10,50			
ENCARGOS COM PUBLICAÇÕES DE EDITAIS E NOTAS	04.122.0003.2158.0000						10,50
3 DESPESAS CORREN'						10,50	
3 OUTRAS DESPESAS CORRENTES					10,50		
OUTROS SERVIÇOS DE TERCEIROS - PESSOA JURÍDICA			3.3.90.39.00	10,50			
ENCARGOS COM ASSINATURA DE INFORMATIVOS ,REVISTAS E JORNAIS	04.122.0003.2159.0000						21,00
3 DESPESAS CORREN'						21,00	
3 OUTRAS DESPESAS CORRENTES					21,00		
OUTROS SERVIÇOS DE TERCEIROS - PESSOA FÍSICA			3.3.90.36.00	10,50			
OUTROS SERVIÇOS DE TERCEIROS - PESSOA JURÍDICA			3.3.90.39.00	10,50			



## MUNICÍPIO DE BONFIM DO PIAUÍ

RUA EMÍLIO BAIÃO, SN - CNPJ:41.522.210/0001-27

Orçamento Programa - Exercício de 2021

Página 9

### QUADRO AUXILIAR DE DETALHAMENTO DA DESPESA

ORGÃO	02	PREFEITURA MUNICIPAL
UNIDADE	04	PROCURADORIA GERAL DO MUNIC., DE BONFIM DO PIAUÍ
SUB UNIDADE	00	PROCURADORIA GERAL DO MUNICÍPIO DE BONFIM DO PIAUÍ-PGM

Aplicacao Programada	Proj/Ativ	Finalidade	Categoria	Detalhada	TotalGrupo	Total Categ.	Total Func.
----------------------	-----------	------------	-----------	-----------	------------	--------------	-------------

F.R. - C.A.

TOTAL							147,00
-------	--	--	--	--	--	--	--------





# MUNICÍPIO DE BONFIM DO PIAUÍ

RUA EMILIO BAIÃO, SN - CNPJ:41.522.210/0001-27

Orçamento Programa - Exercício de 2021

Página 11

## QUADRO AUXILIAR DE DETALHAMENTO DA DESPESA

ORGÃO	02	PREFEITURA MUNICIPAL
UNIDADE	06	SECRETARIA MUNIC.DE ADM., PLANEJ. E FINANÇAS
SUB UNIDADE	00	SECRETARIA MUNICIPAL DE ADMINISTRAÇÃO, PLANEJ., E FINANÇAS

Aplicacao Programada	Proj/Ativ	Finalidade	Categoria	Detalhada	TotalGrupo	Total Categ.	Total Func.
		F.R. - C.A.					

MANUT. DOS SERVICOS CONTABEIS	04.121.0003.2014.0000						287.265,50
3 DESPESAS CORREN'						287.265,50	
1 PESSOAL E ENCARGOS SOCIAIS					63,00		
CONTRATAÇÃO POR TEMPO DETERMINADO			3.1.90.04.00	10,50			
VENCIMENTOS E VANTAGENS FIXAS - PESSOAL CIVIL			3.1.90.11.00	10,50			
OUTRAS DESPESAS VARIÁVEIS - PESSOAL CIVIL			3.1.90.16.00	10,50			
SENTENÇAS JUDICIAIS			3.1.90.91.00	10,50			
DESPESAS DE EXERCÍCIOS ANTERIORES			3.1.90.92.00	10,50			
INDENIZAÇÕES E RESTITUIÇÕES TRABALHISTAS			3.1.90.94.00	10,50			
3 OUTRAS DESPESAS CORRENTES						287.202,50	
DIÁRIAS - CIVIL			3.3.90.14.00	3.150,00			
MATERIAL DE CONSUMO			3.3.90.30.00	10,50			
MATERIAL DE CONSUMO			3.3.90.30.00	2.000,00			
MATERIAL DE CONSUMO			3.3.90.30.00	2.000,00			
SERVIÇOS DE CONSULTORIA			3.3.90.35.00	280.000,00			
OUTROS SERVIÇOS DE TERCEIROS - PESSOA FÍSICA			3.3.90.36.00	10,50			
OUTROS SERVIÇOS DE TERCEIROS - PESSOA JURÍDICA			3.3.90.39.00	10,50			
OBRIGAÇÕES TRIBUTÁRIAS E CONTRIBUTIVAS			3.3.90.47.00	10,50			
DESPESAS DE EXERCÍCIOS ANTERIORES			3.3.90.92.00	10,50			
AQUISIÇÃO DE EQUIPAMENTOS E MATERIAIS PERMANENTES	04.122.0003.1006.0000						10.000,00
4 DESPESAS DE CAPIT						10.000,00	
4 INVESTIMENTOS					10.000,00		
EQUIPAMENTOS E MATERIAL PERMANENTE			4.4.90.52.00	10.000,00			
AQUIS. EQUIP. E MAT. PERM. P/ DEPTO. DE ALMOX.E PATRIMÔNIO	04.122.0003.1007.0000						10,50
4 DESPESAS DE CAPIT						10,50	
4 INVESTIMENTOS					10,50		
EQUIPAMENTOS E MATERIAL PERMANENTE			4.4.90.52.00	10,50			
AQUISIÇÃO DE BENS IMÓVEIS	04.122.0003.1048.0000						21,00
4 DESPESAS DE CAPIT						21,00	
4 INVESTIMENTOS					10,50		
AQUISIÇÃO DE IMÓVEIS			4.4.90.61.00	10,50			
5 INVERSÕES FINANCEIRAS					10,50		
AQUISIÇÃO DE IMÓVEIS			4.5.90.61.00	10,50			
AQUISIÇÃO DE VEÍCULO	04.122.0003.1064.0000						10,50
4 DESPESAS DE CAPIT						10,50	
4 INVESTIMENTOS					10,50		
EQUIPAMENTOS E MATERIAL PERMANENTE			4.4.90.52.00	10,50			
AQUISIÇÃO E DESOPROPRIAÇÃO DE IMÓVEIS	04.122.0003.1107.0000						21,00
4 DESPESAS DE CAPIT						21,00	
4 INVESTIMENTOS					10,50		
AQUISIÇÃO DE IMÓVEIS			4.4.90.61.00	10,50			
5 INVERSÕES FINANCEIRAS					10,50		
AQUISIÇÃO DE IMÓVEIS			4.5.90.61.00	10,50			
MANUTENÇÃO E ENCARGOS DA SECRETARIA	04.122.0003.2010.0000						441.402,50
3 DESPESAS CORREN'						441.402,50	



**MUNICÍPIO DE BONFIM DO PIAUÍ**

RUA EMÍLIO BAIAO, SN - CNPJ:41.522.210/0001-27

Orçamento Programa - Exercício de 2021

Página 12

**QUADRO AUXILIAR DE DETALHAMENTO DA DESPESA**

ORGÃO	02	PREFEITURA MUNICIPAL
UNIDADE	06	SECRETARIA MUNIC.DE ADM., PLANEJ. E FINANÇAS
SUB UNIDADE	00	SECRETARIA MUNICIPAL DE ADMINISTRAÇÃO, PLANEJ., E FINANÇAS

Aplicacao Programada	Proj/Ativ	Finalidade	Categoria	Detalhada	TotalGrupo	Total Categ.	Total Func.
		F.R. - C.A.					

MANUTENÇÃO E ENCARGOS DA SECRETARIA	04.122.0003.2010.0000						441.402,50
3	DESPESAS CORREN'					441.402,50	
1	PESSOAL E ENCARGOS SOCIAIS				243.521,00		
	CONTRATAÇÃO POR TEMPO DETERMINADO		3.1.90.04.00	10,50			
	VENCIMENTOS E VANTAGENS FIXAS - PESSOAL CIVIL		3.1.90.11.00	233.500,00			
	OUTRAS DESPESAS VARIÁVEIS - PESSOAL CIVIL		3.1.90.16.00	10,50			
	DESPESAS DE EXERCÍCIOS ANTERIORES		3.1.90.92.00	10.000,00			
3	OUTRAS DESPESAS CORRENTES				197.881,50		
	CONTRIBUIÇÕES		3.3.50.41.00	10,50			
	DIÁRIAS - CIVIL		3.3.90.14.00	12.600,00			
	MATERIAL DE CONSUMO		3.3.90.30.00	21.500,00			
	MATERIAL DE CONSUMO		3.3.90.30.00	3.500,00			
	SERVIÇOS DE CONSULTORIA		3.3.90.35.00	10,50			
	OUTROS SERVIÇOS DE TERCEIROS - PESSOA FÍSICA		3.3.90.36.00	77.750,00			
	OUTROS SERVIÇOS DE TERCEIROS - PESSOA FÍSICA		3.3.90.36.00	3.000,00			
	OUTROS SERVIÇOS DE TERCEIROS - PESSOA JURÍDICA		3.3.90.39.00	20.000,00			
	OUTROS SERVIÇOS DE TERCEIROS - PESSOA JURÍDICA		3.3.90.39.00	4.000,00			
	SERVIÇOS DE TECNOLOGIA DA INFORMAÇÃO E COMUNICAÇÃO		3.3.90.40.00	40.000,00			
	OUTROS AUXÍLIOS FINANCEIROS A PESSOAS FÍSICAS		3.3.90.48.00	5.000,00			
	DESPESAS DE EXERCÍCIOS ANTERIORES		3.3.90.92.00	10.500,00			
	INDENIZAÇÕES E RESTITUIÇÕES		3.3.90.93.00	10,50			
INDENIZACAO ADMINISTRATIVA E SENTENCAS JUDICIAIS	04.122.0003.2011.0000						105.281,50
3	DESPESAS CORREN'					105.281,50	
1	PESSOAL E ENCARGOS SOCIAIS				105.260,50		
	SENTENÇAS JUDICIAIS		3.1.90.91.00	100.000,00			
	SENTENÇAS JUDICIAIS		3.1.90.91.00	5.250,00			
	INDENIZAÇÕES E RESTITUIÇÕES TRABALHISTAS		3.1.90.94.00	10,50			
3	OUTRAS DESPESAS CORRENTES				21,00		
	SENTENÇAS JUDICIAIS		3.3.90.91.00	10,50			
	INDENIZAÇÕES E RESTITUIÇÕES		3.3.90.93.00	10,50			
ENCARGOS COM OBRIGACOES PATRONAIS	04.122.0003.2018.0000						128.552,50
3	DESPESAS CORREN'					128.552,50	
1	PESSOAL E ENCARGOS SOCIAIS				128.531,50		
	APOSENTADORIAS DO RPPS, RESERVA REMUNERADA E REFOR		3.1.90.01.00	10,50			
	OBRIGAÇÕES PATRONAIS		3.1.90.13.00	106.500,00			
	OBRIGAÇÕES PATRONAIS		3.1.90.13.00	2.000,00			
	SENTENÇAS JUDICIAIS		3.1.90.91.00	10,50			
	DESPESAS DE EXERCÍCIOS ANTERIORES		3.1.90.92.00	20.000,00			
	INDENIZAÇÕES E RESTITUIÇÕES TRABALHISTAS		3.1.90.94.00	10,50			
3	OUTRAS DESPESAS CORRENTES				21,00		
	OUTROS SERVIÇOS DE TERCEIROS - PESSOA JURÍDICA		3.3.90.39.00	10,50			
	OBRIGAÇÕES TRIBUTÁRIAS E CONTRIBUTIVAS		3.3.90.47.00	10,50			
MANUTENÇÃO DE SERVICOS POSTAIS	04.122.0003.2022.0000						3.171,00
3	DESPESAS CORREN'					3.171,00	
3	OUTRAS DESPESAS CORRENTES				3.171,00		
	MATERIAL DE CONSUMO		3.3.90.30.00	10,50			
	OUTROS SERVIÇOS DE TERCEIROS - PESSOA FÍSICA		3.3.90.36.00	10,50			
	OUTROS SERVIÇOS DE TERCEIROS - PESSOA JURÍDICA		3.3.90.39.00	3.150,00			
ENCARGOS COM A RETRANSMISSÃO DO SINAL DE TV	04.122.0003.2023.0000						13.410,50
3	DESPESAS CORREN'					13.410,50	

**QUADRO AUXILIAR DE DETALHAMENTO DA DESPESA**

ORGÃO	02	PREFEITURA MUNICIPAL
UNIDADE	06	SECRETARIA MUNIC.DE ADM., PLANEJ. E FINANÇAS
SUB UNIDADE	00	SECRETARIA MUNICIPAL DE ADMINISTRAÇÃO, PLANEJ., E FINANÇAS

Aplicacao Programada	Proj/Ativ	Finalidade	Categoria	Detalhada	TotalGrupo	Total Categ.	Total Func.
		F.R. - C.A.					

ENCARGOS COM A RETRANSMISSÃO DO SINAL DE TV	04.122.0003.2023.0000						13.410,50	13.410,50	13.410,50
3	DESPESAS CORREN'								
3	OUTRAS DESPESAS CORRENTES					13.410,50			
	OUTROS SERVIÇOS DE TERCEIROS - PESSOA FÍSICA		3.3.90.36.00	5.000,00					
	OUTROS SERVIÇOS DE TERCEIROS - PESSOA JURÍDICA		3.3.90.39.00	8.400,00					
	DESPESAS DE EXERCÍCIOS ANTERIORES		3.3.90.92.00	10,50					

MANUTENÇÃO DOS SERVIÇOS DE RÁDIO-DIFUSÃO	04.122.0003.2024.0000						42,00	42,00	42,00
3	DESPESAS CORREN'								
3	OUTRAS DESPESAS CORRENTES					42,00			
	MATERIAL DE CONSUMO		3.3.90.30.00	10,50					
	OUTROS SERVIÇOS DE TERCEIROS - PESSOA FÍSICA		3.3.90.36.00	10,50					
	OUTROS SERVIÇOS DE TERCEIROS - PESSOA JURÍDICA		3.3.90.39.00	10,50					
	DESPESAS DE EXERCÍCIOS ANTERIORES		3.3.90.92.00	10,50					

MANUTENÇÃO DO DEPARTAMENTO DE ALMOX. E PATRIMÔNIO	04.122.0003.2121.0000								136,50
3	DESPESAS CORREN'								136,50
1	PESSOAL E ENCARGOS SOCIAIS					73,50			
	CONTRATAÇÃO POR TEMPO DETERMINADO		3.1.90.04.00	10,50					
	VENCIMENTOS E VANTAGENS FIXAS - PESSOAL CIVIL		3.1.90.11.00	10,50					
	OBRIGAÇÕES PATRONAIS		3.1.90.13.00	10,50					
	OUTRAS DESPESAS VARIÁVEIS - PESSOAL CIVIL		3.1.90.16.00	10,50					
	SENTENÇAS JUDICIAIS		3.1.90.91.00	10,50					
	DESPESAS DE EXERCÍCIOS ANTERIORES		3.1.90.92.00	10,50					
	INDENIZAÇÕES E RESTITUIÇÕES TRABALHISTAS		3.1.90.94.00	10,50					
3	OUTRAS DESPESAS CORRENTES					63,00			
	DIÁRIAS - CIVIL		3.3.90.14.00	10,50					
	MATERIAL DE CONSUMO		3.3.90.30.00	10,50					
	OUTROS SERVIÇOS DE TERCEIROS - PESSOA FÍSICA		3.3.90.36.00	10,50					
	OUTROS SERVIÇOS DE TERCEIROS - PESSOA JURÍDICA		3.3.90.39.00	10,50					
	OBRIGAÇÕES TRIBUTÁRIAS E CONTRIBUTIVAS		3.3.90.47.00	10,50					
	DESPESAS DE EXERCÍCIOS ANTERIORES		3.3.90.92.00	10,50					

ENCARGO C/ ASSINATURA DE REVISTAS E JORNAIS	04.122.0003.2124.0000								10.010,50
3	DESPESAS CORREN'								10.010,50
3	OUTRAS DESPESAS CORRENTES					10.010,50			
	OUTROS SERVIÇOS DE TERCEIROS - PESSOA JURÍDICA		3.3.90.39.00	10.000,00					
	DESPESAS DE EXERCÍCIOS ANTERIORES		3.3.90.92.00	10,50					

MANUTENÇÃO DOS SERVIÇOS DE TRANSPORTES	04.122.0009.2025.0000								136,50
3	DESPESAS CORREN'								136,50
1	PESSOAL E ENCARGOS SOCIAIS					73,50			
	CONTRATAÇÃO POR TEMPO DETERMINADO		3.1.90.04.00	10,50					
	VENCIMENTOS E VANTAGENS FIXAS - PESSOAL CIVIL		3.1.90.11.00	10,50					
	OBRIGAÇÕES PATRONAIS		3.1.90.13.00	10,50					
	OUTRAS DESPESAS VARIÁVEIS - PESSOAL CIVIL		3.1.90.16.00	10,50					
	SENTENÇAS JUDICIAIS		3.1.90.91.00	10,50					
	DESPESAS DE EXERCÍCIOS ANTERIORES		3.1.90.92.00	10,50					
	INDENIZAÇÕES E RESTITUIÇÕES TRABALHISTAS		3.1.90.94.00	10,50					
3	OUTRAS DESPESAS CORRENTES					63,00			
	DIÁRIAS - CIVIL		3.3.90.14.00	10,50					
	MATERIAL DE CONSUMO		3.3.90.30.00	10,50					
	OUTROS SERVIÇOS DE TERCEIROS - PESSOA FÍSICA		3.3.90.36.00	10,50					
	OUTROS SERVIÇOS DE TERCEIROS - PESSOA JURÍDICA		3.3.90.39.00	10,50					
	OBRIGAÇÕES TRIBUTÁRIAS E CONTRIBUTIVAS		3.3.90.47.00	10,50					
	DESPESAS DE EXERCÍCIOS ANTERIORES		3.3.90.92.00	10,50					



# MUNICÍPIO DE BONFIM DO PIAUÍ

RUA EMILIO BAIÃO, SN - CNPJ:41.522.210/0001-27

Orçamento Programa - Exercício de 2021

Página 14

## QUADRO AUXILIAR DE DETALHAMENTO DA DESPESA

ORGÃO	02	PREFEITURA MUNICIPAL
UNIDADE	06	SECRETARIA MUNIC.DE ADM., PLANEJ. E FINANÇAS
SUB UNIDADE	00	SECRETARIA MUNICIPAL DE ADMINISTRAÇÃO, PLANEJ., E FINANÇAS

Aplicacao Programada	Proj/Ativ	Finalidade	Categoria	Detalhada	TotalGrupo	Total Categ.	Total Func.
		F.R. - C.A.					
MANUTENÇÃO DOS SERVIÇOS DE TRANSPORTES	04.122.0009.2025.0000						136,50
AQUISIÇÃO DE EQUIPAMENTOS E MATERIAIS PERMANENTES	04.123.0003.1008.0000						5.250,00
4	DESPESAS DE CAPIT					5.250,00	
4	INVESTIMENTOS				5.250,00		
	EQUIPAMENTOS E MATERIAL PERMANENTE		4.4.90.52.00	5.250,00			
MANUTENÇÃO DO DEPARTAMENTO DE TRIBUTAÇÃO	04.123.0003.2012.0000						136,50
3	DESPESAS CORREN'					136,50	
1	PESSOAL E ENCARGOS SOCIAIS				73,50		
	CONTRATAÇÃO POR TEMPO DETERMINADO		3.1.90.04.00	10,50			
	VENCIMENTOS E VANTAGENS FIXAS - PESSOAL CIVIL		3.1.90.11.00	10,50			
	OBRIGAÇÕES PATRONAIS		3.1.90.13.00	10,50			
	OUTRAS DESPESAS VARIÁVEIS - PESSOAL CIVIL		3.1.90.16.00	10,50			
	SENTENÇAS JUDICIAIS		3.1.90.91.00	10,50			
	DESPESAS DE EXERCÍCIOS ANTERIORES		3.1.90.92.00	10,50			
	INDENIZAÇÕES E RESTITUIÇÕES TRABALHISTAS		3.1.90.94.00	10,50			
3	OUTRAS DESPESAS CORRENTES				63,00		
	DIÁRIAS - CIVIL		3.3.90.14.00	10,50			
	MATERIAL DE CONSUMO		3.3.90.30.00	10,50			
	OUTROS SERVIÇOS DE TERCEIROS - PESSOA FÍSICA		3.3.90.36.00	10,50			
	OUTROS SERVIÇOS DE TERCEIROS - PESSOA JURÍDICA		3.3.90.39.00	10,50			
	OBRIGAÇÕES TRIBUTÁRIAS E CONTRIBUTIVAS		3.3.90.47.00	10,50			
	DESPESAS DE EXERCÍCIOS ANTERIORES		3.3.90.92.00	10,50			
TREINAMENTO E CAPACITACAO DE PESSOAL	04.128.0003.2013.0000						42,00
3	DESPESAS CORREN'					42,00	
3	OUTRAS DESPESAS CORRENTES				42,00		
	MATERIAL DE CONSUMO		3.3.90.30.00	10,50			
	OUTROS SERVIÇOS DE TERCEIROS - PESSOA FÍSICA		3.3.90.36.00	10,50			
	OUTROS SERVIÇOS DE TERCEIROS - PESSOA JURÍDICA		3.3.90.39.00	10,50			
	DESPESAS DE EXERCÍCIOS ANTERIORES		3.3.90.92.00	10,50			
ENCARGOS COM PUBLICAÇÕES DE EDITAIS E NOTAS	04.131.0003.2122.0000						100.021,00
3	DESPESAS CORREN'					100.021,00	
3	OUTRAS DESPESAS CORRENTES				100.021,00		
	OUTROS SERVIÇOS DE TERCEIROS - PESSOA FÍSICA		3.3.90.36.00	10,50			
	OUTROS SERVIÇOS DE TERCEIROS - PESSOA JURÍDICA		3.3.90.39.00	100.000,00			
	DESPESAS DE EXERCÍCIOS ANTERIORES		3.3.90.92.00	10,50			
MANUTENÇÃO DE SERVIÇOS TELEFONICOS	04.722.0003.2015.0000						4.121,00
3	DESPESAS CORREN'					4.121,00	
3	OUTRAS DESPESAS CORRENTES				4.121,00		
	MATERIAL DE CONSUMO		3.3.90.30.00	10,50			
	OUTROS SERVIÇOS DE TERCEIROS - PESSOA FÍSICA		3.3.90.36.00	10,50			
	OUTROS SERVIÇOS DE TERCEIROS - PESSOA JURÍDICA		3.3.90.39.00	2.000,00			
	DESPESAS DE EXERCÍCIOS ANTERIORES		3.3.90.92.00	2.100,00			
ENCARGOS COM A CEPISA	04.752.0003.2016.0000						140.021,00
3	DESPESAS CORREN'					140.021,00	
3	OUTRAS DESPESAS CORRENTES				140.021,00		
	MATERIAL DE CONSUMO		3.3.90.30.00	10,50			
	OUTROS SERVIÇOS DE TERCEIROS - PESSOA FÍSICA		3.3.90.36.00	10,50			
	OUTROS SERVIÇOS DE TERCEIROS - PESSOA JURÍDICA		3.3.90.39.00	90.000,00			
	DESPESAS DE EXERCÍCIOS ANTERIORES		3.3.90.92.00	50.000,00			

**QUADRO AUXILIAR DE DETALHAMENTO DA DESPESA**

ORGÃO	02	PREFEITURA MUNICIPAL
UNIDADE	06	SECRETARIA MUNIC.DE ADM., PLANEJ. E FINANÇAS
SUB UNIDADE	00	SECRETARIA MUNICIPAL DE ADMINISTRAÇÃO, PLANEJ., E FINANÇAS

Aplicacao Programada	Proj/Ativ	Finalidade	Categoria	Detalhada	TotalGrupo	Total Categ.	Total Func.
		F.R. - C.A.					
ENCARGOS COM A CEPISA	04.752.0003.2016.0000						140.021,00
ADMINISTRACAO E ENCARGOS DA SECRETARIA	12.368.0001.2036.0000						500,00
3	DESPESAS CORREN'					500,00	
3	OUTRAS DESPESAS CORRENTES				500,00		
	SERVIÇOS DE TECNOLOGIA DA INFORMAÇÃO E COMUNICAÇÃO		3.3.90.40.00	500,00			
ELABORACAO DO PLANO DIRETOR	15.121.0012.2105.0000						42,00
3	DESPESAS CORREN'					42,00	
3	OUTRAS DESPESAS CORRENTES				42,00		
	MATERIAL DE CONSUMO		3.3.90.30.00	10,50			
	SERVIÇOS DE CONSULTORIA		3.3.90.35.00	10,50			
	OUTROS SERVIÇOS DE TERCEIROS - PESSOA FÍSICA		3.3.90.36.00	10,50			
	OUTROS SERVIÇOS DE TERCEIROS - PESSOA JURÍDICA		3.3.90.39.00	10,50			
ENCARGOS COM A AGESPISA	17.122.0003.2021.0000						556,50
3	DESPESAS CORREN'					556,50	
3	OUTRAS DESPESAS CORRENTES				556,50		
	MATERIAL DE CONSUMO		3.3.90.30.00	10,50			
	OUTROS SERVIÇOS DE TERCEIROS - PESSOA FÍSICA		3.3.90.36.00	10,50			
	OUTROS SERVIÇOS DE TERCEIROS - PESSOA JURÍDICA		3.3.90.39.00	525,00			
	DESPESAS DE EXERCÍCIOS ANTERIORES		3.3.90.92.00	10,50			
ENCARGOS DA DÍVIDA INTERNA	28.843.0003.2026.0000						154.525,00
3	DESPESAS CORREN'					2.000,00	
2	JUROS E ENCARGOS DA DÍVIDA				2.000,00		
	JUROS SOBRE A DÍVIDA POR CONTRATO		3.2.90.21.00	1.979,00			
	OUTROS ENCARGOS SOBRE A DÍVIDA POR CONTRATO		3.2.90.22.00	10,50			
	ENCARGOS SOBRE OPERAÇÕES DE CRÉDITO POR ANTECIPAÇÃO		3.2.90.25.00	10,50			
4	DESPESAS DE CAPIT					152.525,00	
6	AMORTIZAÇÃO DA DÍVIDA				152.525,00		
	PRINCIPAL DA DÍVIDA CONTRATUAL RESGATADO		4.6.90.71.00	152.525,00			
ENCARGOS COM PASEP	28.846.0003.2020.0000						106.500,00
3	DESPESAS CORREN'					106.500,00	
3	OUTRAS DESPESAS CORRENTES				106.500,00		
	OBRIGAÇÕES TRIBUTÁRIAS E CONTRIBUTIVAS		3.3.90.47.00	1.000,00			
	OBRIGAÇÕES TRIBUTÁRIAS E CONTRIBUTIVAS		3.3.90.47.00	105.500,00			
RESERVA DE CONTINGENCIA	99.999.0999.2999.0000						103.500,00
9	RESERVA DE CONTIN					103.500,00	
9	RESERVA DE CONTINGÊNCIA				103.500,00		
	RESERVA DE CONTINGÊNCIA		9.9.99.99.00	103.500,00			
<b>TOTAL</b>							<b>1.614.687,00</b>

**QUADRO AUXILIAR DE DETALHAMENTO DA DESPESA**

ORGÃO	02	PREFEITURA MUNICIPAL
UNIDADE	07	SECRET.MUNIC.DE INFRA-ESTRUT.TUR.E MEIO AMBIENTE
SUB UNIDADE	00	SECRETARIA MUNIC.DE INFRA-ESTRUTURA, TURISMO E MEIO AMBIENTE

Aplicacao Programada	Proj/Ativ	Finalidade	Categoria	Detalhada	TotalGrupo	Total Categ.	Total Func.
F.R. - C.A.							
MANUTENÇÃO DO DEPARTAMENTO DE TURISMO	04.122.0008.2165.0000						42,00
3	DESPESAS CORREN'					42,00	
1	PESSOAL E ENCARGOS SOCIAIS				10,50		
	VENCIMENTOS E VANTAGENS FIXAS - PESSOAL CIVIL		3.1.90.11.00	10,50			
3	OUTRAS DESPESAS CORRENTES				31,50		
	DIÁRIAS - CIVIL		3.3.90.14.00	10,50			
	OUTROS SERVIÇOS DE TERCEIROS - PESSOA FÍSICA		3.3.90.36.00	10,50			
	OUTROS SERVIÇOS DE TERCEIROS - PESSOA JURÍDICA		3.3.90.39.00	10,50			
AQUISICAO DE VEICULOS	04.122.0009.1141.0000						22.050,00
4	DESPESAS DE CAPIT					22.050,00	
4	INVESTIMENTOS				22.050,00		
	OBRAS E INSTALAÇÕES		4.4.90.51.00	21.000,00			
	OBRAS E INSTALAÇÕES		4.4.90.51.00	1.050,00			
AQUISICAO CAMINHAO COMPACTADOR DE LIXO	04.122.0009.1142.0000						114.915,00
4	DESPESAS DE CAPIT					114.915,00	
4	INVESTIMENTOS				114.915,00		
	EQUIPAMENTOS E MATERIAL PERMANENTE		4.4.90.52.00	114.390,00			
	EQUIPAMENTOS E MATERIAL PERMANENTE		4.4.90.52.00	525,00			
MANUTENÇÃO DE SERV. DE ILUMIN. PUBLICA	04.122.0009.2060.0000						110.621,00
3	DESPESAS CORREN'					110.621,00	
3	OUTRAS DESPESAS CORRENTES				110.621,00		
	MATERIAL DE CONSUMO		3.3.90.30.00	60.000,00			
	OUTROS SERVIÇOS DE TERCEIROS - PESSOA FÍSICA		3.3.90.36.00	25.000,00			
	OUTROS SERVIÇOS DE TERCEIROS - PESSOA JURÍDICA		3.3.90.39.00	12.600,00			
	OUTROS SERVIÇOS DE TERCEIROS - PESSOA JURÍDICA		3.3.90.39.00	10.000,00			
	DESPESAS DE EXERCÍCIOS ANTERIORES		3.3.90.92.00	10,50			
	DESPESAS DE EXERCÍCIOS ANTERIORES		3.3.90.92.00	3.000,00			
	INDENIZAÇÕES E RESTITUIÇÕES		3.3.90.93.00	10,50			
MANUTENÇÃO E CONSERV. DE ESTRADAS VICINAIS E RODOVIAS	04.122.0009.2061.0000						89.421,00
3	DESPESAS CORREN'					89.421,00	
1	PESSOAL E ENCARGOS SOCIAIS				10,50		
	CONTRATAÇÃO POR TEMPO DETERMINADO		3.1.90.04.00	10,50			
3	OUTRAS DESPESAS CORRENTES				89.410,50		
	MATERIAL DE CONSUMO		3.3.90.30.00	8.400,00			
	MATERIAL DE CONSUMO		3.3.90.30.00	20.000,00			
	OUTROS SERVIÇOS DE TERCEIROS - PESSOA FÍSICA		3.3.90.36.00	30.000,00			
	OUTROS SERVIÇOS DE TERCEIROS - PESSOA JURÍDICA		3.3.90.39.00	10,50			
	DESPESAS DE EXERCÍCIOS ANTERIORES		3.3.90.92.00	1.000,00			
	DESPESAS DE EXERCÍCIOS ANTERIORES		3.3.90.92.00	30.000,00			
MANUTENÇÃO DO DEPARTAMENTO DE OBRAS E TRANSPORTE	04.122.0009.2164.0000						270.985,50
3	DESPESAS CORREN'					270.985,50	
1	PESSOAL E ENCARGOS SOCIAIS				10,50		
	VENCIMENTOS E VANTAGENS FIXAS - PESSOAL CIVIL		3.1.90.11.00	10,50			
3	OUTRAS DESPESAS CORRENTES				270.975,00		
	DIÁRIAS - CIVIL		3.3.90.14.00	3.500,00			
	MATERIAL DE CONSUMO		3.3.90.30.00	194.475,00			
	OUTROS SERVIÇOS DE TERCEIROS - PESSOA FÍSICA		3.3.90.36.00	48.000,00			
	OUTROS SERVIÇOS DE TERCEIROS - PESSOA JURÍDICA		3.3.90.39.00	25.000,00			

**QUADRO AUXILIAR DE DETALHAMENTO DA DESPESA**

ORGÃO	02	PREFEITURA MUNICIPAL
UNIDADE	07	SECRET.MUNIC.DE INFRA-ESTRUT.TUR.E MEIO AMBIENTE
SUB UNIDADE	00	SECRETARIA MUNIC.DE INFRA-ESTRUTURA, TURISMO E MEIO AMBIENTE

Aplicacao Programada	Proj/Ativ	Finalidade	Categoria	Detalhada	TotalGrupo	Total Categ.	Total Func.
		F.R. - C.A.					
CONST.RESTAUR. REFORMA OBRAS PUBLICA	04.122.0009.2167.0000						2.100,00
4 DESPESAS DE CAPIT						2.100,00	
4 INVESTIMENTOS					2.100,00		
OBRAS E INSTALAÇÕES			4.4.90.51.00	2.100,00			
CONSTRUÇÃO DE PORTAL PÚBLICO	04.451.0009.1116.0000						5.010,50
4 DESPESAS DE CAPIT						5.010,50	
4 INVESTIMENTOS					5.010,50		
OBRAS E INSTALAÇÕES			4.4.90.51.00	5.000,00			
EQUIPAMENTOS E MATERIAL PERMANENTE			4.4.90.52.00	10,50			
IMPLANTAÇÃO DE SEGURANÇA E EDUCAÇÃO DE TRÂNSITO	04.451.0009.1117.0000						1.010,50
4 DESPESAS DE CAPIT						1.010,50	
4 INVESTIMENTOS					1.010,50		
OBRAS E INSTALAÇÕES			4.4.90.51.00	1.000,00			
EQUIPAMENTOS E MATERIAL PERMANENTE			4.4.90.52.00	10,50			
IMPLANTAÇÃO DO PLANO DIRETOR	15.121.0012.2052.0000						42,00
3 DESPESAS CORREN'						42,00	
3 OUTRAS DESPESAS CORRENTES					42,00		
MATERIAL DE CONSUMO			3.3.90.30.00	10,50			
OUTROS SERVIÇOS DE TERCEIROS - PESSOA FÍSICA			3.3.90.36.00	10,50			
OUTROS SERVIÇOS DE TERCEIROS - PESSOA JURÍDICA			3.3.90.39.00	10,50			
DESPESAS DE EXERCÍCIOS ANTERIORES			3.3.90.92.00	10,50			
ADMINISTRACAO E ENCARGOS DO DEPARTAMENTO	15.122.0003.2053.0000						792.172,50
3 DESPESAS CORREN'						792.172,50	
1 PESSOAL E ENCARGOS SOCIAIS					180.052,00		
CONTRATAÇÃO POR TEMPO DETERMINADO			3.1.90.04.00	10,00			
VENCIMENTOS E VANTAGENS FIXAS - PESSOAL CIVIL			3.1.90.11.00	170.000,00			
OBRIGAÇÕES PATRONAIS			3.1.90.13.00	10,50			
OUTRAS DESPESAS VARIÁVEIS - PESSOAL CIVIL			3.1.90.16.00	10,50			
SENTENÇAS JUDICIAIS			3.1.90.91.00	10,50			
DESPESAS DE EXERCÍCIOS ANTERIORES			3.1.90.92.00	10.000,00			
INDENIZAÇÕES E RESTITUIÇÕES TRABALHISTAS			3.1.90.94.00	10,50			
3 OUTRAS DESPESAS CORRENTES					612.120,50		
DIÁRIAS - CIVIL			3.3.90.14.00	5.000,00			
MATERIAL DE CONSUMO			3.3.90.30.00	290.000,00			
SERVIÇOS DE CONSULTORIA			3.3.90.35.00	10,00			
OUTROS SERVIÇOS DE TERCEIROS - PESSOA FÍSICA			3.3.90.36.00	290.000,00			
OUTROS SERVIÇOS DE TERCEIROS - PESSOA JURÍDICA			3.3.90.39.00	5.000,00			
OBRIGAÇÕES TRIBUTÁRIAS E CONTRIBUTIVAS			3.3.90.47.00	10,50			
DESPESAS DE EXERCÍCIOS ANTERIORES			3.3.90.92.00	2.100,00			
INDENIZAÇÕES E RESTITUIÇÕES			3.3.90.93.00	15.000,00			
INDENIZAÇÕES E RESTITUIÇÕES			3.3.90.93.00	5.000,00			
AQUISIÇÃO DE EQUIPAMENTOS E MATERIAIS PERMANENTES	15.122.0009.1023.0000						8.400,00
4 DESPESAS DE CAPIT						8.400,00	
4 INVESTIMENTOS					8.400,00		
EQUIPAMENTOS E MATERIAL PERMANENTE			4.4.90.52.00	8.400,00			
CONSTRUÇÃO E RECUPERAÇÃO DE CALÇAMENTOS	15.451.0009.1020.0000						300.020,00
4 DESPESAS DE CAPIT						300.020,00	

**QUADRO AUXILIAR DE DETALHAMENTO DA DESPESA**

ORGÃO	02	PREFEITURA MUNICIPAL
UNIDADE	07	SECRET.MUNIC.DE INFRA-ESTRUT.TUR.E MEIO AMBIENTE
SUB UNIDADE	00	SECRETARIA MUNIC.DE INFRA-ESTRUTURA, TURISMO E MEIO AMBIENTE

Aplicacao Programada	Proj/Ativ	Finalidade	Categoria	Detalhada	TotalGrupo	Total Categ.	Total Func.
F.R. - C.A.							
CONSTRUÇÃO E RECUPERAÇÃO DE CALÇAMENTOS	15.451.0009.1020.0000						300.020,00
4 DESPESAS DE CAPIT						300.020,00	
4 INVESTIMENTOS					300.020,00		
OBRAS E INSTALAÇÕES			4.4.90.51.00	200.000,00			
OBRAS E INSTALAÇÕES			4.4.90.51.00	100.000,00			
OBRAS E INSTALAÇÕES			4.4.90.51.00	10,00			
INDENIZAÇÕES E RESTITUIÇÕES			4.4.90.93.00	10,00			
CONSTRUÇÃO E RESTAURAÇÃO DE OBRAS PÚBLICAS MUNICIPAIS	15.451.0009.1022.0000						10,00
4 DESPESAS DE CAPIT						10,00	
4 INVESTIMENTOS					10,00		
OBRAS E INSTALAÇÕES			4.4.90.51.00	10,00			
ABERTURA DE RUAS E AVENIDAS	15.451.0009.1024.0000						10,50
4 DESPESAS DE CAPIT						10,50	
4 INVESTIMENTOS					10,50		
OBRAS E INSTALAÇÕES			4.4.90.51.00	10,50			
CONST., INST., REST. E EQUIPAR POSTOS TELEFÔNICOS	15.451.0009.1030.0000						10,50
4 DESPESAS DE CAPIT						10,50	
4 INVESTIMENTOS					10,50		
OBRAS E INSTALAÇÕES			4.4.90.51.00	10,50			
IMPLANTAÇÃO E AMPLIAÇÃO DA ELETRIFICAÇÃO URBANA/RURAL	15.451.0009.1031.0000						25.031,50
4 DESPESAS DE CAPIT						25.031,50	
4 INVESTIMENTOS					25.031,50		
OBRAS E INSTALAÇÕES			4.4.90.51.00	10,50			
OBRAS E INSTALAÇÕES			4.4.90.51.00	25.000,00			
EQUIPAMENTOS E MATERIAL PERMANENTE			4.4.90.52.00	10,50			
EQUIPAMENTOS E MATERIAL PERMANENTE			4.4.90.52.00	10,50			
CONSTRUÇÃO E RECUPERAÇÃO DE ESTRADAS VICINAIS	15.451.0009.1032.0000						45.032,79
4 DESPESAS DE CAPIT						45.032,79	
4 INVESTIMENTOS					45.032,79		
OBRAS E INSTALAÇÕES			4.4.90.51.00	10,50			
OBRAS E INSTALAÇÕES			4.4.90.51.00	35.000,00			
INDENIZAÇÕES E RESTITUIÇÕES			4.4.90.93.00	10.022,29			
CONST.E REST.DE ESTRADAS, PASSAGENS MOLHADAS E BUEIROS	15.451.0009.1056.0000						25.010,50
4 DESPESAS DE CAPIT						25.010,50	
4 INVESTIMENTOS					25.010,50		
OBRAS E INSTALAÇÕES			4.4.90.51.00	10,50			
OBRAS E INSTALAÇÕES			4.4.90.51.00	25.000,00			
CONST., REST., AMPLIAR E EQUIPAR TERMINAL RODOVIÁRIO	15.451.0009.1067.0000						1.521,00
4 DESPESAS DE CAPIT						1.521,00	
4 INVESTIMENTOS					1.521,00		
OBRAS E INSTALAÇÕES			4.4.90.51.00	10,50			
OBRAS E INSTALAÇÕES			4.4.90.51.00	1.500,00			
EQUIPAMENTOS E MATERIAL PERMANENTE			4.4.90.52.00	10,50			



# MUNICÍPIO DE BONFIM DO PIAUÍ

RUA EMILIO BAIÃO, SN - CNPJ:41.522.210/0001-27

Orçamento Programa - Exercício de 2021

Página 19

## QUADRO AUXILIAR DE DETALHAMENTO DA DESPESA

ORGÃO	02	PREFEITURA MUNICIPAL
UNIDADE	07	SECRET.MUNIC.DE INFRA-ESTRUT.TUR.E MEIO AMBIENTE
SUB UNIDADE	00	SECRETARIA MUNIC.DE INFRA-ESTRUTURA, TURISMO E MEIO AMBIENTE

Aplicacao Programada	Proj/Ativ	Finalidade	Categoria	Detalhada	TotalGrupo	Total Categ.	Total Func.
		F.R. - C.A.					
CONST., REST., AMPLIAR E EQUIPAR TERMINAL RODOVIÁRIO	15.451.0009.1067.0000						1.521,00
AQUISIÇÃO DE PATROL	15.451.0009.1105.0000						34.010,50
4 DESPESAS DE CAPIT						34.010,50	
4 INVESTIMENTOS					34.010,50		
EQUIPAMENTOS E MATERIAL PERMANENTE			4.4.90.52.00	10,50			
EQUIPAMENTOS E MATERIAL PERMANENTE			4.4.90.52.00	34.000,00			
AQUISIÇÃO DE TRATOR E/OU IMPLEMENTOS AGRÍCOLAS	15.451.0009.1106.0000						41.134,96
4 DESPESAS DE CAPIT						41.134,96	
4 INVESTIMENTOS					41.134,96		
EQUIPAMENTOS E MATERIAL PERMANENTE			4.4.90.52.00	10,50			
EQUIPAMENTOS E MATERIAL PERMANENTE			4.4.90.52.00	41.124,46			
CONSTRUÇÃO E PAVIMENTAÇÃO ASFALTICA DE VIAS PÚBLICAS	15.451.0009.1118.0000						20.010,50
4 DESPESAS DE CAPIT						20.010,50	
4 INVESTIMENTOS					20.010,50		
OBRAS E INSTALAÇÕES			4.4.90.51.00	10,50			
OBRAS E INSTALAÇÕES			4.4.90.51.00	20.000,00			
CONSTRUÇÃO E RECUPERAÇÃO DE PONTES	15.451.0009.1122.0000						2.510,50
4 DESPESAS DE CAPIT						2.510,50	
4 INVESTIMENTOS					2.510,50		
OBRAS E INSTALAÇÕES			4.4.90.51.00	10,50			
OBRAS E INSTALAÇÕES			4.4.90.51.00	2.500,00			
URBANIZACAO DE VIAS E OUTROS LOGRAD. PÚBLICOS	15.451.0009.2054.0000						126,00
3 DESPESAS CORREN'						126,00	
3 OUTRAS DESPESAS CORRENTES					126,00		
MATERIAL DE CONSUMO			3.3.90.30.00	10,50			
OUTROS SERVIÇOS DE TERCEIROS - PESSOA FÍSICA			3.3.90.36.00	105,00			
OUTROS SERVIÇOS DE TERCEIROS - PESSOA JURÍDICA			3.3.90.39.00	10,50			
AQUISIÇÃO DE EQUIPAMENTOS PARA LIMPEZA PÚBLICA	15.452.0009.1025.0000						10,50
4 DESPESAS DE CAPIT						10,50	
4 INVESTIMENTOS					10,50		
EQUIPAMENTOS E MATERIAL PERMANENTE			4.4.90.52.00	10,50			
CONST. E REST. PRAÇAS, PARQUES, JARDINS E OUTROS LOGRADOUROS	15.452.0009.1026.0000						114.500,00
4 DESPESAS DE CAPIT						114.500,00	
4 INVESTIMENTOS					114.500,00		
OBRAS E INSTALAÇÕES			4.4.90.51.00	80.000,00			
OBRAS E INSTALAÇÕES			4.4.90.51.00	34.500,00			
CONSTRUIR, REFORMAR E RECUPERAR CEMITÉRIO PÚBLICO	15.452.0009.1054.0000						21,00
4 DESPESAS DE CAPIT						21,00	
4 INVESTIMENTOS					21,00		
OBRAS E INSTALAÇÕES			4.4.90.51.00	10,50			
OBRAS E INSTALAÇÕES			4.4.90.51.00	10,50			



**QUADRO AUXILIAR DE DETALHAMENTO DA DESPESA**

ORGÃO	02	PREFEITURA MUNICIPAL
UNIDADE	07	SECRET.MUNIC.DE INFRA-ESTRUT.TUR.E MEIO AMBIENTE
SUB UNIDADE	00	SECRETARIA MUNIC.DE INFRA-ESTRUTURA, TURISMO E MEIO AMBIENTE

Aplicacao Programada	Proj/Ativ	Finalidade	Categoria	Detalhada	TotalGrupo	Total Categ.	Total Func.
		F.R. - C.A.					

CONSTRUIR, REFORMAR E RECUPERAR CEMITÉRIO PÚBLICO	15.452.0009.1054.0000						21,00
---	-----------------------	--	--	--	--	--	-------

MANUT. DOS SERVIÇOS DE LIMPEZA PÚBLICA	15.452.0009.2056.0000						221.323,50
3 DESPESAS CORREN'						84.063,00	221.323,50
1 PESSOAL E ENCARGOS SOCIAIS							
CONTRATAÇÃO POR TEMPO DETERMINADO			3.1.90.04.00	10,50			
VENCIMENTOS E VANTAGENS FIXAS - PESSOAL CIVIL			3.1.90.11.00	84.000,00			
OBRIGAÇÕES PATRONAIS			3.1.90.13.00	10,50			
OUTRAS DESPESAS VARIÁVEIS - PESSOAL CIVIL			3.1.90.16.00	10,50			
SENTENÇAS JUDICIAIS			3.1.90.91.00	10,50			
DESPESAS DE EXERCÍCIOS ANTERIORES			3.1.90.92.00	10,50			
INDENIZAÇÕES E RESTITUIÇÕES TRABALHISTAS			3.1.90.94.00	10,50			
3 OUTRAS DESPESAS CORRENTES						137.260,50	
MATERIAL DE CONSUMO			3.3.90.30.00	3.150,00			
OUTROS SERVIÇOS DE TERCEIROS - PESSOA FÍSICA			3.3.90.36.00	90.000,00			
OUTROS SERVIÇOS DE TERCEIROS - PESSOA JURÍDICA			3.3.90.39.00	42.000,00			
OBRIGAÇÕES TRIBUTÁRIAS E CONTRIBUTIVAS			3.3.90.47.00	10,50			
DESPESAS DE EXERCÍCIOS ANTERIORES			3.3.90.92.00	2.100,00			

MANUTENÇÃO DO CEMITÉRIO MUNICIPAL/SERVICOS FUNERÁRIOS	15.452.0009.2057.0000						22.715,50
3 DESPESAS CORREN'						63,00	22.715,50
1 PESSOAL E ENCARGOS SOCIAIS							
CONTRATAÇÃO POR TEMPO DETERMINADO			3.1.90.04.00	10,50			
VENCIMENTOS E VANTAGENS FIXAS - PESSOAL CIVIL			3.1.90.11.00	10,50			
OBRIGAÇÕES PATRONAIS			3.1.90.13.00	10,50			
SENTENÇAS JUDICIAIS			3.1.90.91.00	10,50			
DESPESAS DE EXERCÍCIOS ANTERIORES			3.1.90.92.00	10,50			
INDENIZAÇÕES E RESTITUIÇÕES TRABALHISTAS			3.1.90.94.00	10,50			
3 OUTRAS DESPESAS CORRENTES						22.652,50	
DIÁRIAS - CIVIL			3.3.90.14.00	10,50			
MATERIAL DE CONSUMO			3.3.90.30.00	10,50			
OUTROS SERVIÇOS DE TERCEIROS - PESSOA FÍSICA			3.3.90.36.00	10.000,00			
OUTROS SERVIÇOS DE TERCEIROS - PESSOA JURÍDICA			3.3.90.39.00	12.600,00			
OBRIGAÇÕES TRIBUTÁRIAS E CONTRIBUTIVAS			3.3.90.47.00	10,50			
DESPESAS DE EXERCÍCIOS ANTERIORES			3.3.90.92.00	10,50			
INDENIZAÇÕES E RESTITUIÇÕES			3.3.90.93.00	10,50			

MANUT. CONSERV. PRACAS, PARQUES E JARDINS E OUTROS LOG.PUBLI	15.452.0009.2058.0000						86.271,00
3 DESPESAS CORREN'						86.271,00	86.271,00
3 OUTRAS DESPESAS CORRENTES							
MATERIAL DE CONSUMO			3.3.90.30.00	10,50			
OUTROS SERVIÇOS DE TERCEIROS - PESSOA FÍSICA			3.3.90.36.00	60.000,00			
OUTROS SERVIÇOS DE TERCEIROS - PESSOA JURÍDICA			3.3.90.39.00	26.250,00			
DESPESAS DE EXERCÍCIOS ANTERIORES			3.3.90.92.00	10,50			

CONSTRUIR E REST.CASAS POPULARES E MELHORIA HABITACIONAL RURAL	16.481.0006.1119.0000						34.531,50
4 DESPESAS DE CAPIT						34.531,50	34.531,50
4 INVESTIMENTOS							
OBRAS E INSTALAÇÕES			4.4.90.51.00	10,50			
OBRAS E INSTALAÇÕES			4.4.90.51.00	34.500,00			
EQUIPAMENTOS E MATERIAL PERMANENTE			4.4.90.52.00	10,50			
EQUIPAMENTOS E MATERIAL PERMANENTE			4.4.90.52.00	10,50			

**QUADRO AUXILIAR DE DETALHAMENTO DA DESPESA**

ORGÃO	02	PREFEITURA MUNICIPAL
UNIDADE	07	SECRET.MUNIC.DE INFRA-ESTRUT.TUR.E MEIO AMBIENTE
SUB UNIDADE	00	SECRETARIA MUNIC.DE INFRA-ESTRUTURA, TURISMO E MEIO AMBIENTE

Aplicacao Programada	Proj/Ativ	Finalidade	Categoria	Detalhada	TotalGrupo	Total Categ.	Total Func.
		F.R. - C.A.					
CONST.,REST. E EQUIPAR CASAS POPUL. E MELHORIA HABITACIONAL.	16.482.0006.1027.0000						34.531,50
4	DESPESAS DE CAPIT					34.531,50	
4	INVESTIMENTOS				34.531,50		
	OBRAS E INSTALAÇÕES		4.4.90.51.00	10,50			
	OBRAS E INSTALAÇÕES		4.4.90.51.00	34.500,00			
	EQUIPAMENTOS E MATERIAL PERMANENTE		4.4.90.52.00	10,50			
	EQUIPAMENTOS E MATERIAL PERMANENTE		4.4.90.52.00	10,50			
MANUT. DE CASAS POPULARES E MELHORIA HABITACIONAL	16.482.0006.2125.0000						42,00
3	DESPESAS CORREN'					42,00	
3	OUTRAS DESPESAS CORRENTES				42,00		
	MATERIAL DE CONSUMO		3.3.90.30.00	10,50			
	OUTROS SERVIÇOS DE TERCEIROS - PESSOA FÍSICA		3.3.90.36.00	10,50			
	OUTROS SERVIÇOS DE TERCEIROS - PESSOA JURÍDICA		3.3.90.39.00	10,50			
	INDENIZAÇÕES E RESTITUIÇÕES		3.3.90.93.00	10,50			
CONST., RECUP. E EQUIPAR CHAFARIZES E CAIXAS D AGUAS	17.511.0007.1009.0000						47.271,00
4	DESPESAS DE CAPIT					47.271,00	
4	INVESTIMENTOS				47.271,00		
	OBRAS E INSTALAÇÕES		4.4.90.51.00	26.250,00			
	OBRAS E INSTALAÇÕES		4.4.90.51.00	10,50			
	EQUIPAMENTOS E MATERIAL PERMANENTE		4.4.90.52.00	10,50			
	EQUIPAMENTOS E MATERIAL PERMANENTE		4.4.90.52.00	21.000,00			
PERFURAR, REST. E EQUIPAR POÇOS CACIMBÕES / TUBULARES	17.511.0007.1010.0000						89.750,00
4	DESPESAS DE CAPIT					89.750,00	
4	INVESTIMENTOS				89.750,00		
	OBRAS E INSTALAÇÕES		4.4.90.51.00	36.750,00			
	OBRAS E INSTALAÇÕES		4.4.90.51.00	1.500,00			
	EQUIPAMENTOS E MATERIAL PERMANENTE		4.4.90.52.00	20.000,00			
	EQUIPAMENTOS E MATERIAL PERMANENTE		4.4.90.52.00	10.500,00			
	EQUIPAMENTOS E MATERIAL PERMANENTE		4.4.90.52.00	21.000,00			
CONSTRUIR, RECUP.REST DE AÇUDES,BARRAGENS E BARREIROS	17.511.0007.1011.0000						30.010,50
4	DESPESAS DE CAPIT					30.010,50	
4	INVESTIMENTOS				30.010,50		
	OBRAS E INSTALAÇÕES		4.4.90.51.00	10,50			
	OBRAS E INSTALAÇÕES		4.4.90.51.00	30.000,00			
CONSTRUIR,REFORMAR, REST. RECUP E EQUIPAR CISTERNAS	17.511.0007.1046.0000						30.031,50
4	DESPESAS DE CAPIT					30.031,50	
4	INVESTIMENTOS				30.031,50		
	OBRAS E INSTALAÇÕES		4.4.90.51.00	10,50			
	OBRAS E INSTALAÇÕES		4.4.90.51.00	30.000,00			
	EQUIPAMENTOS E MATERIAL PERMANENTE		4.4.90.52.00	10,50			
	EQUIPAMENTOS E MATERIAL PERMANENTE		4.4.90.52.00	10,50			
MANUT.DE POCOS, CHAFARIZES E CAIXAS D AGUAS	17.511.0007.2028.0000						136.605,00
3	DESPESAS CORREN'					136.605,00	

**QUADRO AUXILIAR DE DETALHAMENTO DA DESPESA**

ORGÃO	02	PREFEITURA MUNICIPAL
UNIDADE	07	SECRET.MUNIC.DE INFRA-ESTRUT.TUR.E MEIO AMBIENTE
SUB UNIDADE	00	SECRETARIA MUNIC.DE INFRA-ESTRUTURA, TURISMO E MEIO AMBIENTE

Aplicacao Programada	Proj/Ativ	Finalidade	Categoria	Detalhada	TotalGrupo	Total Categ.	Total Func.
		F.R. - C.A.					
MANUT.DE POCOS, CHAFARIZES E CAIXAS D AGUAS	17.511.0007.2028.0000						136.605,00
3	DESPESAS CORREN'					136.605,00	
1	PESSOAL E ENCARGOS SOCIAIS				63,00		
	CONTRATAÇÃO POR TEMPO DETERMINADO		3.1.90.04.00	10,50			
	VENCIMENTOS E VANTAGENS FIXAS - PESSOAL CIVIL		3.1.90.11.00	10,50			
	OBRIGAÇÕES PATRONAIS		3.1.90.13.00	10,50			
	SENTENÇAS JUDICIAIS		3.1.90.91.00	10,50			
	DESPESAS DE EXERCÍCIOS ANTERIORES		3.1.90.92.00	10,50			
	INDENIZAÇÕES E RESTITUIÇÕES TRABALHISTAS		3.1.90.94.00	10,50			
3	OUTRAS DESPESAS CORRENTES				136.542,00		
	DIÁRIAS - CIVIL		3.3.90.14.00	10,50			
	MATERIAL DE CONSUMO		3.3.90.30.00	18.900,00			
	OUTROS SERVIÇOS DE TERCEIROS - PESSOA FÍSICA		3.3.90.36.00	100.000,00			
	OUTROS SERVIÇOS DE TERCEIROS - PESSOA JURÍDICA		3.3.90.39.00	12.600,00			
	OUTROS SERVIÇOS DE TERCEIROS - PESSOA JURÍDICA		3.3.90.39.00	5.000,00			
	OBRIGAÇÕES TRIBUTÁRIAS E CONTRIBUTIVAS		3.3.90.47.00	10,50			
	DESPESAS DE EXERCÍCIOS ANTERIORES		3.3.90.92.00	10,50			
	INDENIZAÇÕES E RESTITUIÇÕES		3.3.90.93.00	10,50			
CONSTRUÇÃO E AMPLIAÇÃO DA REDE DE ABASTECIMENTO D AGUA	17.512.0009.1012.0000						30.010,50
4	DESPESAS DE CAPIT					30.010,50	
4	INVESTIMENTOS				30.010,50		
	OBRAS E INSTALAÇÕES		4.4.90.51.00	10,50			
	OBRAS E INSTALAÇÕES		4.4.90.51.00	30.000,00			
CONST. DE ESGOTOS, GALERIAS E CANAIS DE DRENAGENS	17.512.0009.1029.0000						10,50
4	DESPESAS DE CAPIT					10,50	
4	INVESTIMENTOS				10,50		
	OBRAS E INSTALAÇÕES		4.4.90.51.00	10,50			
CONSTRUÇÃO DE SISTEMA SIMPL. DE ABASTECIMENTO D AGUA	17.512.0009.1034.0000						30.010,50
4	DESPESAS DE CAPIT					30.010,50	
4	INVESTIMENTOS				30.010,50		
	OBRAS E INSTALAÇÕES		4.4.90.51.00	10,50			
	OBRAS E INSTALAÇÕES		4.4.90.51.00	30.000,00			
CONSTRUIR, INSTALAR, REST. E EQUIPAR LAVANDERIA PÚBLICA	17.512.0009.1055.0000						1.521,00
4	DESPESAS DE CAPIT					1.521,00	
4	INVESTIMENTOS				1.521,00		
	OBRAS E INSTALAÇÕES		4.4.90.51.00	10,50			
	OBRAS E INSTALAÇÕES		4.4.90.51.00	1.500,00			
	EQUIPAMENTOS E MATERIAL PERMANENTE		4.4.90.52.00	10,50			
CONSTRUIR, RESTAURAR E EQUIPAR UNIDADES SANITÁRIAS	17.512.0009.1065.0000						30.031,50
4	DESPESAS DE CAPIT					30.031,50	
4	INVESTIMENTOS				30.031,50		
	OBRAS E INSTALAÇÕES		4.4.90.51.00	10,50			
	OBRAS E INSTALAÇÕES		4.4.90.51.00	30.000,00			
	EQUIPAMENTOS E MATERIAL PERMANENTE		4.4.90.52.00	10,50			
	EQUIPAMENTOS E MATERIAL PERMANENTE		4.4.90.52.00	10,50			
IMPLANTAÇÃO DE SISTEMA DE ABASTECIMENTO D	17.512.0009.1066.0000						30.010,50

**QUADRO AUXILIAR DE DETALHAMENTO DA DESPESA**

ORGÃO	02	PREFEITURA MUNICIPAL
UNIDADE	07	SECRET.MUNIC.DE INFRA-ESTRUT.TUR.E MEIO AMBIENTE
SUB UNIDADE	00	SECRETARIA MUNIC.DE INFRA-ESTRUTURA, TURISMO E MEIO AMBIENTE

Aplicacao Programada	Proj/Ativ	Finalidade	Categoria	Detalhada	TotalGrupo	Total Categ.	Total Func.
		F.R. - C.A.					
<b>AGUA</b>							
4	DESpesas DE CAPIT					30.010,50	30.010,50
4	INVESTIMENTOS					30.010,50	
	OBRAS E INSTALAÇÕES		4.4.90.51.00	10,50			
	OBRAS E INSTALAÇÕES		4.4.90.51.00	30.000,00			
<b>IMPLANTAÇÃO DE SISTEMA DE ESGOTAMENTO SANITÁRIO</b>							
17.512.0009.1121.0000							2.510,50
4	DESpesas DE CAPIT					2.510,50	2.510,50
4	INVESTIMENTOS					2.510,50	
	OBRAS E INSTALAÇÕES		4.4.90.51.00	10,50			
	OBRAS E INSTALAÇÕES		4.4.90.51.00	2.500,00			
<b>MANUTENÇÃO DE LAVANDERIAS</b>							
17.512.0009.2096.0000							42,00
3	DESpesas CORREN'					42,00	42,00
3	OUTRAS DESPESAS CORRENTES					42,00	
	MATERIAL DE CONSUMO		3.3.90.30.00	10,50			
	MATERIAL, BEM OU SERVIÇO PARA DISTRIBUIÇÃO GRATUITA		3.3.90.32.00	10,50			
	OUTROS SERVIÇOS DE TERCEIROS - PESSOA FÍSICA		3.3.90.36.00	10,50			
	OUTROS SERVIÇOS DE TERCEIROS - PESSOA JURÍDICA		3.3.90.39.00	10,50			
<b>CONSTRUIR, RECUPERAR E AMPLIAR ATERRO SANITÁRIO</b>							
17.512.0010.1120.0000							80.010,50
4	DESpesas DE CAPIT					80.010,50	80.010,50
4	INVESTIMENTOS					80.010,50	
	OBRAS E INSTALAÇÕES		4.4.90.51.00	10,50			
	OBRAS E INSTALAÇÕES		4.4.90.51.00	80.000,00			
<b>MANUTENÇÃO DO DEPARTAMENTO DE MEIO AMBIENTE</b>							
18.122.0010.2166.0000							112.110,50
3	DESpesas CORREN'					112.110,50	112.110,50
1	PESSOAL E ENCARGOS SOCIAIS					100.000,00	
	VENCIMENTOS E VANTAGENS FIXAS - PESSOAL CIVIL		3.1.90.11.00	100.000,00			
3	OUTRAS DESPESAS CORRENTES					12.110,50	
	DIÁRIAS - CIVIL		3.3.90.14.00	2.100,00			
	OUTROS SERVIÇOS DE TERCEIROS - PESSOA FÍSICA		3.3.90.36.00	10.000,00			
	OUTROS SERVIÇOS DE TERCEIROS - PESSOA JURÍDICA		3.3.90.39.00	10,50			
<b>PRESERVAÇÃO AMBIENTAL DOS PARQUES PÚBLICOS</b>							
18.541.0010.2029.0000							31,50
3	DESpesas CORREN'					31,50	31,50
3	OUTRAS DESPESAS CORRENTES					31,50	
	MATERIAL DE CONSUMO		3.3.90.30.00	10,50			
	OUTROS SERVIÇOS DE TERCEIROS - PESSOA FÍSICA		3.3.90.36.00	10,50			
	OUTROS SERVIÇOS DE TERCEIROS - PESSOA JURÍDICA		3.3.90.39.00	10,50			
<b>CONST., INST., REST. E EQUIPAR POSTOS TELEFÔNICOS</b>							
24.722.0009.1030.0000							10,50
4	DESpesas DE CAPIT					10,50	10,50
4	INVESTIMENTOS					10,50	
	EQUIPAMENTOS E MATERIAL PERMANENTE		4.4.90.52.00	10,50			
<b>IDENIFICAÇÕES E DESAPROPRIAÇÕES</b>							
28.846.0009.1068.0000							21,00
4	DESpesas DE CAPIT					21,00	21,00
4	INVESTIMENTOS					10,50	
	AQUISIÇÃO DE IMÓVEIS		4.4.90.61.00	10,50			



## MUNICÍPIO DE BONFIM DO PIAUÍ

RUA EMÍLIO BAIÃO, SN - CNPJ:41.522.210/0001-27

Orçamento Programa - Exercício de 2021

Página 24

### QUADRO AUXILIAR DE DETALHAMENTO DA DESPESA

ORGÃO	02	PREFEITURA MUNICIPAL
UNIDADE	07	SECRET.MUNIC.DE INFRA-ESTRUT.TUR.E MEIO AMBIENTE
SUB UNIDADE	00	SECRETARIA MUNIC.DE INFRA-ESTRUTURA, TURISMO E MEIO AMBIENTE

Aplicacao Programada	Proj/Ativ	Finalidade	Categoria	Detalhada	TotalGrupo	Total Categ.	Total Func.
		F.R. - C.A.					

IDENIZAÇÕES E DESAPROPRIAÇÕES	28.846.0009.1068.0000						21,00
4 DESPESAS DE CAPIT						21,00	
5 INVERSÕES FINANCEIRAS					10,50		
AQUISIÇÃO DE IMÓVEIS			4.5.90.61.00	10,50			

TOTAL							3.075.154,75
-------	--	--	--	--	--	--	--------------

**QUADRO AUXILIAR DE DETALHAMENTO DA DESPESA**

ORGÃO	02	PREFEITURA MUNICIPAL
UNIDADE	08	SECRETARIA MUNIC.DE EDUC.,CULTURA, ESP.,E LAZER
SUB UNIDADE	00	SECRETARIA MUNICIPAL DE EDUC., CULTURA, ESPORTE E LAZER-S

Aplicacao Programada	Proj/Ativ	Finalidade	Categoria	Detalhada	TotalGrupo	Total Categ.	Total Func.
		F.R. - C.A.					
MANUT. DOS SERV. DE CONTROLE INTERNO E CONTÁBEIS	04.124.0003.2137.0000						31,50
3	DESPESAS CORREN'					31,50	
3	OUTRAS DESPESAS CORRENTES				31,50		
	SERVIÇOS DE CONSULTORIA		3.3.90.35.00	10,50			
	OUTROS SERVIÇOS DE TERCEIROS - PESSOA FÍSICA		3.3.90.36.00	10,50			
	OUTROS SERVIÇOS DE TERCEIROS - PESSOA JURÍDICA		3.3.90.39.00	10,50			
CONSTRUÇÃO, AMPL., E REST. DE UNIDADES ESCOLARES	12.361.0001.1015.0000						160.000,00
4	DESPESAS DE CAPIT					160.000,00	
4	INVESTIMENTOS				160.000,00		
	OBRAS E INSTALAÇÕES		4.4.90.51.00	30.000,00			
	OBRAS E INSTALAÇÕES		4.4.90.51.00	100.000,00			
	OBRAS E INSTALAÇÕES		4.4.90.51.00	20.000,00			
	OBRAS E INSTALAÇÕES		4.4.90.51.00	10.000,00			
AQUIS. DIV. EQUIP. E MAT. PERMANENTE P/ UNIDADES ESCOLARES	12.361.0001.1016.0000						20.000,00
4	DESPESAS DE CAPIT					20.000,00	
4	INVESTIMENTOS				20.000,00		
	EQUIPAMENTOS E MATERIAL PERMANENTE		4.4.90.52.00	10.000,00			
	EQUIPAMENTOS E MATERIAL PERMANENTE		4.4.90.52.00	10.000,00			
AQUISIÇÃO DE VEÍCULO	12.361.0001.1072.0000						50.010,00
4	DESPESAS DE CAPIT					50.010,00	
4	INVESTIMENTOS				50.010,00		
	EQUIPAMENTOS E MATERIAL PERMANENTE		4.4.90.52.00	50.000,00			
	EQUIPAMENTOS E MATERIAL PERMANENTE		4.4.90.52.00	10,00			
CONSTRUÇÃO DE QUADRAS EM UNIDADES ESCOLARES	12.361.0001.1112.0000						20.010,50
4	DESPESAS DE CAPIT					20.010,50	
4	INVESTIMENTOS				20.010,50		
	OBRAS E INSTALAÇÕES		4.4.90.51.00	10,50			
	OBRAS E INSTALAÇÕES		4.4.90.51.00	20.000,00			
IMPLANTAÇÃO DO PROGRAMA PROINFRO/TELECENTRO	12.361.0001.1114.0000						42,00
4	DESPESAS DE CAPIT					42,00	
4	INVESTIMENTOS				42,00		
	OBRAS E INSTALAÇÕES		4.4.90.51.00	10,50			
	OBRAS E INSTALAÇÕES		4.4.90.51.00	10,50			
	EQUIPAMENTOS E MATERIAL PERMANENTE		4.4.90.52.00	10,50			
	EQUIPAMENTOS E MATERIAL PERMANENTE		4.4.90.52.00	10,50			
CONSTRUIR, AMPL.REST.E EQUIPAR BIBLIOTECA EM UNID.ESCOLARES	12.361.0001.1124.0000						42,00
4	DESPESAS DE CAPIT					42,00	
4	INVESTIMENTOS				42,00		
	OBRAS E INSTALAÇÕES		4.4.90.51.00	10,50			
	OBRAS E INSTALAÇÕES		4.4.90.51.00	10,50			
	EQUIPAMENTOS E MATERIAL PERMANENTE		4.4.90.52.00	10,50			
	EQUIPAMENTOS E MATERIAL PERMANENTE		4.4.90.52.00	10,50			
ADMINISTRACAO E ENCARGOS DA SECRETARIA	12.361.0001.2036.0000						15.150,00



# MUNICÍPIO DE BONFIM DO PIAUÍ

RUA EMÍLIO BAIAO, SN - CNPJ:41.522.210/0001-27

Orçamento Programa - Exercício de 2021

Página 26

## QUADRO AUXILIAR DE DETALHAMENTO DA DESPESA

ORGÃO	02	PREFEITURA MUNICIPAL
UNIDADE	08	SECRETARIA MUNIC.DE EDUC.,CULTURA, ESP.,E LAZER
SUB UNIDADE	00	SECRETARIA MUNICIPAL DE EDUC., CULTURA, ESPORTE E LAZER-S

Aplicacao Programada	Proj/Ativ	Finalidade	Categoria	Detalhada	TotalGrupo	Total Categ.	Total Func.
		F.R. - C.A.					

ADMINISTRACAO E ENCARGOS DA SECRETARIA	12.361.0001.2036.0000						15.150,00
3 DESPESAS CORREN'						15.150,00	
1 PESSOAL E ENCARGOS SOCIAIS					150,00		
SENTENÇAS JUDICIAIS			3.1.90.91.00	150,00			
3 OUTRAS DESPESAS CORRENTES						15.000,00	
SERVIÇOS DE TECNOLOGIA DA INFORMAÇÃO E COMUNICAÇÃO			3.3.90.40.00	15.000,00			

ADMINISTRACAO DO ENSINO FUNDAMENTAL	12.361.0001.2037.0000						601.135,50
3 DESPESAS CORREN'						601.135,50	
1 PESSOAL E ENCARGOS SOCIAIS					480.062,00		
CONTRATAÇÃO POR TEMPO DETERMINADO			3.1.90.04.00	10,50			
VENCIMENTOS E VANTAGENS FIXAS - PESSOAL CIVIL			3.1.90.11.00	300.000,00			
VENCIMENTOS E VANTAGENS FIXAS - PESSOAL CIVIL			3.1.90.11.00	30.000,00			
OBRIGAÇÕES PATRONAIS			3.1.90.13.00	10,00			
OUTRAS DESPESAS VARIÁVEIS - PESSOAL CIVIL			3.1.90.16.00	10,00			
SENTENÇAS JUDICIAIS			3.1.90.91.00	10,50			
DESPESAS DE EXERCÍCIOS ANTERIORES			3.1.90.92.00	150.000,00			
DESPESAS DE EXERCÍCIOS ANTERIORES			3.1.90.92.00	10,50			
INDENIZAÇÕES E RESTITUIÇÕES TRABALHISTAS			3.1.90.94.00	10,50			
3 OUTRAS DESPESAS CORRENTES						121.073,50	
DIÁRIAS - CIVIL			3.3.90.14.00	5.000,00			
DIÁRIAS - CIVIL			3.3.90.14.00	10,50			
MATERIAL DE CONSUMO			3.3.90.30.00	70.000,00			
MATERIAL DE CONSUMO			3.3.90.30.00	10,50			
MATERIAL DE CONSUMO			3.3.90.30.00	2.000,00			
PREMIAÇÕES CULTURAIS, ARTÍSTICAS, CIENTÍFICAS, DESPORTI			3.3.90.31.00	10,50			
OUTROS SERVIÇOS DE TERCEIROS - PESSOA FÍSICA			3.3.90.36.00	30.000,00			
OUTROS SERVIÇOS DE TERCEIROS - PESSOA FÍSICA			3.3.90.36.00	10,50			
OUTROS SERVIÇOS DE TERCEIROS - PESSOA FÍSICA			3.3.90.36.00	2.000,00			
OUTROS SERVIÇOS DE TERCEIROS - PESSOA JURÍDICA			3.3.90.39.00	10.000,00			
OUTROS SERVIÇOS DE TERCEIROS - PESSOA JURÍDICA			3.3.90.39.00	10,50			
OUTROS SERVIÇOS DE TERCEIROS - PESSOA JURÍDICA			3.3.90.39.00	2.000,00			
OBRIGAÇÕES TRIBUTÁRIAS E CONTRIBUTIVAS			3.3.90.47.00	10,50			
DESPESAS DE EXERCÍCIOS ANTERIORES			3.3.90.92.00	10,50			

MANUT.DO PROG.NACIONAL DE ALIMENTAÇÃO ESCOLAR- PNAE	12.361.0001.2040.0000						90.000,00
3 DESPESAS CORREN'						90.000,00	
3 OUTRAS DESPESAS CORRENTES					90.000,00		
MATERIAL DE CONSUMO			3.3.90.30.00	10.000,00			
MATERIAL DE CONSUMO			3.3.90.30.00	80.000,00			

ENCARGOS C/O TRANSP.ESCOLAR DE ALUNOS DO ENSINO FUNDAMENTAL	12.361.0001.2041.0000						160.041,50
3 DESPESAS CORREN'						160.041,50	
1 PESSOAL E ENCARGOS SOCIAIS					10,50		
DESPESAS DE EXERCÍCIOS ANTERIORES			3.1.90.92.00	10,50			
3 OUTRAS DESPESAS CORRENTES						160.031,00	
MATERIAL DE CONSUMO			3.3.90.30.00	80.000,00			
MATERIAL DE CONSUMO			3.3.90.30.00	10.000,00			
OUTROS SERVIÇOS DE TERCEIROS - PESSOA FÍSICA			3.3.90.36.00	20.000,00			
OUTROS SERVIÇOS DE TERCEIROS - PESSOA FÍSICA			3.3.90.36.00	10,50			
OUTROS SERVIÇOS DE TERCEIROS - PESSOA JURÍDICA			3.3.90.39.00	10.000,00			
OUTROS SERVIÇOS DE TERCEIROS - PESSOA JURÍDICA			3.3.90.39.00	40.000,00			
DESPESAS DE EXERCÍCIOS ANTERIORES			3.3.90.92.00	10,00			
DESPESAS DE EXERCÍCIOS ANTERIORES			3.3.90.92.00	10,50			

**QUADRO AUXILIAR DE DETALHAMENTO DA DESPESA**

ORGÃO	02	PREFEITURA MUNICIPAL
UNIDADE	08	SECRETARIA MUNIC.DE EDUC.,CULTURA, ESP.,E LAZER
SUB UNIDADE	00	SECRETARIA MUNICIPAL DE EDUC., CULTURA, ESPORTE E LAZER-S

Aplicacao Programada	Proj/Ativ	Finalidade	Categoria	Detalhada	TotalGrupo	Total Categ.	Total Func.
		F.R. - C.A.					
MANUTENÇÃO DO PROGRAMA EDUCAÇÃO DE JOVENS E ADULTOS	12.361.0001.2047.0000						126,00
3	DESPESAS CORREN'					126,00	
1	PESSOAL E ENCARGOS SOCIAIS				73,50		
	CONTRATAÇÃO POR TEMPO DETERMINADO		3.1.90.04.00	10,50			
	VENCIMENTOS E VANTAGENS FIXAS - PESSOAL CIVIL		3.1.90.11.00	10,50			
	OBRIGAÇÕES PATRONAIS		3.1.90.13.00	10,50			
	OUTRAS DESPESAS VARIÁVEIS - PESSOAL CIVIL		3.1.90.16.00	10,50			
	SENTENÇAS JUDICIAIS		3.1.90.91.00	10,50			
	DESPESAS DE EXERCÍCIOS ANTERIORES		3.1.90.92.00	10,50			
	INDENIZAÇÕES E RESTITUIÇÕES TRABALHISTAS		3.1.90.94.00	10,50			
3	OUTRAS DESPESAS CORRENTES				52,50		
	DIÁRIAS - CIVIL		3.3.90.14.00	10,50			
	MATERIAL DE CONSUMO		3.3.90.30.00	10,50			
	OUTROS SERVIÇOS DE TERCEIROS - PESSOA FÍSICA		3.3.90.36.00	10,50			
	OUTROS SERVIÇOS DE TERCEIROS - PESSOA JURÍDICA		3.3.90.39.00	10,50			
	DESPESAS DE EXERCÍCIOS ANTERIORES		3.3.90.92.00	10,50			
ENC. C/BOLSA EST. MAT. PED. RES. TRANSP. ESCOLAR	12.361.0001.2048.0000						42,00
3	DESPESAS CORREN'					42,00	
3	OUTRAS DESPESAS CORRENTES				42,00		
	AUXÍLIO FINANCEIRO A ESTUDANTES		3.3.90.18.00	10,50			
	MATERIAL DE CONSUMO		3.3.90.30.00	10,50			
	OUTROS SERVIÇOS DE TERCEIROS - PESSOA FÍSICA		3.3.90.36.00	10,50			
	OUTROS SERVIÇOS DE TERCEIROS - PESSOA JURÍDICA		3.3.90.39.00	10,50			
ENCARGOS COM A EDUCACAO ESPECIAL	12.361.0001.2050.0000						31,50
3	DESPESAS CORREN'					31,50	
3	OUTRAS DESPESAS CORRENTES				31,50		
	MATERIAL DE CONSUMO		3.3.90.30.00	10,50			
	OUTROS SERVIÇOS DE TERCEIROS - PESSOA FÍSICA		3.3.90.36.00	10,50			
	OUTROS SERVIÇOS DE TERCEIROS - PESSOA JURÍDICA		3.3.90.39.00	10,50			
CONTRIBUICAO SALARIO EDUCACAO - QSE	12.361.0001.2101.0000						80.000,00
3	DESPESAS CORREN'					80.000,00	
3	OUTRAS DESPESAS CORRENTES				80.000,00		
	MATERIAL DE CONSUMO		3.3.90.30.00	50.000,00			
	OUTROS SERVIÇOS DE TERCEIROS - PESSOA FÍSICA		3.3.90.36.00	10.000,00			
	OUTROS SERVIÇOS DE TERCEIROS - PESSOA JURÍDICA		3.3.90.39.00	20.000,00			
MANUTENÇÃO DO PROGRAMA DINHEIRO DIRETO NA ESCOLA - PDDE	12.361.0001.2102.0000						7.100,00
3	DESPESAS CORREN'					7.100,00	
3	OUTRAS DESPESAS CORRENTES				7.100,00		
	MATERIAL DE CONSUMO		3.3.90.30.00	5.000,00			
	OUTROS SERVIÇOS DE TERCEIROS - PESSOA FÍSICA		3.3.90.36.00	1.050,00			
	OUTROS SERVIÇOS DE TERCEIROS - PESSOA JURÍDICA		3.3.90.39.00	1.050,00			
MANUTENÇÃO DO PROGRAMA BRASIL ALFABETIZADO	12.361.0001.2127.0000						126,00
3	DESPESAS CORREN'					126,00	



**QUADRO AUXILIAR DE DETALHAMENTO DA DESPESA**

ORGÃO	02	PREFEITURA MUNICIPAL
UNIDADE	08	SECRETARIA MUNIC.DE EDUC.,CULTURA, ESP.,E LAZER
SUB UNIDADE	00	SECRETARIA MUNICIPAL DE EDUC., CULTURA, ESPORTE E LAZER-S

Aplicacao Programada	Proj/Ativ	Finalidade	Categoria	Detalhada	TotalGrupo	Total Categ.	Total Func.
		F.R. - C.A.					
MANUTENÇÃO DO PROGRAMA BRASIL ALFABETIZADO	12.361.0001.2127.0000						126,00
3	DESPESAS CORREN'					126,00	
1	PESSOAL E ENCARGOS SOCIAIS				63,00		
	CONTRATAÇÃO POR TEMPO DETERMINADO		3.1.90.04.00	10,50			
	VENCIMENTOS E VANTAGENS FIXAS - PESSOAL CIVIL		3.1.90.11.00	10,50			
	OBRIGAÇÕES PATRONAIS		3.1.90.13.00	10,50			
	SENTENÇAS JUDICIAIS		3.1.90.91.00	10,50			
	DESPESAS DE EXERCÍCIOS ANTERIORES		3.1.90.92.00	10,50			
	INDENIZAÇÕES E RESTITUIÇÕES TRABALHISTAS		3.1.90.94.00	10,50			
3	OUTRAS DESPESAS CORRENTES				63,00		
	DIÁRIAS - CIVIL		3.3.90.14.00	10,50			
	MATERIAL DE CONSUMO		3.3.90.30.00	10,50			
	OUTROS SERVIÇOS DE TERCEIROS - PESSOA FÍSICA		3.3.90.36.00	10,50			
	OUTROS SERVIÇOS DE TERCEIROS - PESSOA JURÍDICA		3.3.90.39.00	10,50			
	OBRIGAÇÕES TRIBUTÁRIAS E CONTRIBUTIVAS		3.3.90.47.00	10,50			
	DESPESAS DE EXERCÍCIOS ANTERIORES		3.3.90.92.00	10,50			
PROGRAMA ALFABETIZAÇÃO SOLIDÁRIA	12.361.0001.2128.0000						42,00
3	DESPESAS CORREN'					42,00	
3	OUTRAS DESPESAS CORRENTES				42,00		
	MATERIAL DE CONSUMO		3.3.90.30.00	10,50			
	OUTROS SERVIÇOS DE TERCEIROS - PESSOA FÍSICA		3.3.90.36.00	10,50			
	OUTROS SERVIÇOS DE TERCEIROS - PESSOA JURÍDICA		3.3.90.39.00	10,50			
	DESPESAS DE EXERCÍCIOS ANTERIORES		3.3.90.92.00	10,50			
ENCARGOS COM O ENSINO MEDIO	12.362.0001.2042.0000						42,00
3	DESPESAS CORREN'					42,00	
3	OUTRAS DESPESAS CORRENTES				42,00		
	MATERIAL DE CONSUMO		3.3.90.30.00	10,50			
	OUTROS SERVIÇOS DE TERCEIROS - PESSOA FÍSICA		3.3.90.36.00	10,50			
	OUTROS SERVIÇOS DE TERCEIROS - PESSOA JURÍDICA		3.3.90.39.00	10,50			
	DESPESAS DE EXERCÍCIOS ANTERIORES		3.3.90.92.00	10,50			
ENCARGOS COM O ENSINO PROFISSIONALIZANTE	12.363.0001.2043.0000						31,50
3	DESPESAS CORREN'					31,50	
3	OUTRAS DESPESAS CORRENTES				31,50		
	MATERIAL DE CONSUMO		3.3.90.30.00	10,50			
	OUTROS SERVIÇOS DE TERCEIROS - PESSOA FÍSICA		3.3.90.36.00	10,50			
	OUTROS SERVIÇOS DE TERCEIROS - PESSOA JURÍDICA		3.3.90.39.00	10,50			
ENCARGOS COM O ENSINO SUPERIOR	12.364.0001.2044.0000						31,50
3	DESPESAS CORREN'					31,50	
3	OUTRAS DESPESAS CORRENTES				31,50		
	MATERIAL DE CONSUMO		3.3.90.30.00	10,50			
	OUTROS SERVIÇOS DE TERCEIROS - PESSOA FÍSICA		3.3.90.36.00	10,50			
	OUTROS SERVIÇOS DE TERCEIROS - PESSOA JURÍDICA		3.3.90.39.00	10,50			
CONSTRUÇÃO, AMPLIAÇÃO, RESTAURAÇÃO E EQUIPAR CRECHES	12.365.0001.1019.0000						50.031,50
4	DESPESAS DE CAPIT					50.031,50	
4	INVESTIMENTOS				50.031,50		
	OBRAS E INSTALAÇÕES		4.4.90.51.00	10,50			
	OBRAS E INSTALAÇÕES		4.4.90.51.00	50.000,00			
	EQUIPAMENTOS E MATERIAL PERMANENTE		4.4.90.52.00	10,50			
	EQUIPAMENTOS E MATERIAL PERMANENTE		4.4.90.52.00	10,50			



# MUNICÍPIO DE BONFIM DO PIAUÍ

RUA EMILIO BAIÃO, SN - CNPJ:41.522.210/0001-27

Orçamento Programa - Exercício de 2021

Página 29

## QUADRO AUXILIAR DE DETALHAMENTO DA DESPESA

ORGÃO	02	PREFEITURA MUNICIPAL
UNIDADE	08	SECRETARIA MUNIC.DE EDUC.,CULTURA, ESP.,E LAZER
SUB UNIDADE	00	SECRETARIA MUNICIPAL DE EDUC., CULTURA, ESPORTE E LAZER-S

Aplicacao Programada	Proj/Ativ	Finalidade	Categoria	Detalhada	TotalGrupo	Total Categ.	Total Func.
		F.R. - C.A.					

INSTALAR E MANTER CRECHE	12.365.0001.2045.0000						115,00
3 DESPESAS CORREN'						115,00	
1 PESSOAL E ENCARGOS SOCIAIS					63,00		
CONTRATAÇÃO POR TEMPO DETERMINADO			3.1.90.04.00	10,50			
VENCIMENTOS E VANTAGENS FIXAS - PESSOAL CIVIL			3.1.90.11.00	10,50			
OBRIGAÇÕES PATRONAIS			3.1.90.13.00	10,50			
SENTENÇAS JUDICIAIS			3.1.90.91.00	10,50			
DESPESAS DE EXERCÍCIOS ANTERIORES			3.1.90.92.00	10,50			
INDENIZAÇÕES E RESTITUIÇÕES TRABALHISTAS			3.1.90.94.00	10,50			
3 OUTRAS DESPESAS CORRENTES					52,00		
DIÁRIAS - CIVIL			3.3.90.14.00	10,50			
MATERIAL DE CONSUMO			3.3.90.30.00	10,00			
OUTROS SERVIÇOS DE TERCEIROS - PESSOA FÍSICA			3.3.90.36.00	10,50			
OUTROS SERVIÇOS DE TERCEIROS - PESSOA JURÍDICA			3.3.90.39.00	10,50			
DESPESAS DE EXERCÍCIOS ANTERIORES			3.3.90.92.00	10,50			
MANUTENÇÃO DO ENSINO PRE- ESCOLAR	12.365.0001.2046.0000						105,00
3 DESPESAS CORREN'						105,00	
1 PESSOAL E ENCARGOS SOCIAIS					52,50		
CONTRATAÇÃO POR TEMPO DETERMINADO			3.1.90.04.00	10,50			
VENCIMENTOS E VANTAGENS FIXAS - PESSOAL CIVIL			3.1.90.11.00	10,50			
OUTRAS DESPESAS VARIÁVEIS - PESSOAL CIVIL			3.1.90.16.00	10,50			
DESPESAS DE EXERCÍCIOS ANTERIORES			3.1.90.92.00	10,50			
INDENIZAÇÕES E RESTITUIÇÕES TRABALHISTAS			3.1.90.94.00	10,50			
3 OUTRAS DESPESAS CORRENTES					52,50		
MATERIAL DE CONSUMO			3.3.90.30.00	10,50			
OUTROS SERVIÇOS DE TERCEIROS - PESSOA FÍSICA			3.3.90.36.00	10,50			
OUTROS SERVIÇOS DE TERCEIROS - PESSOA JURÍDICA			3.3.90.39.00	10,50			
SENTENÇAS JUDICIAIS			3.3.90.91.00	10,50			
DESPESAS DE EXERCÍCIOS ANTERIORES			3.3.90.92.00	10,50			
PROGRAMA NACIONAL DE ALIMENTACAO DE CRECHES - PNAC	12.365.0001.2103.0000						21,00
3 DESPESAS CORREN'						21,00	
3 OUTRAS DESPESAS CORRENTES					21,00		
MATERIAL DE CONSUMO			3.3.90.30.00	10,50			
OUTROS SERVIÇOS DE TERCEIROS - PESSOA FÍSICA			3.3.90.36.00	10,50			
MANUT.DO PROG. NAC.DE ALIMENTAÇÃO PRE-ESCOLAR - PNAP	12.365.0001.2126.0000						10,00
3 DESPESAS CORREN'						10,00	
3 OUTRAS DESPESAS CORRENTES					10,00		
MATERIAL DE CONSUMO			3.3.90.30.00	10,00			
AQUISIÇÃO DE BENS IMÓVEIS	12.368.0001.1017.0000						21,00
4 DESPESAS DE CAPIT						21,00	
4 INVESTIMENTOS					10,50		
AQUISIÇÃO DE IMÓVEIS			4.4.90.61.00	10,50			
5 INVERSÕES FINANCEIRAS					10,50		
AQUISIÇÃO DE IMÓVEIS			4.5.90.61.00	10,50			
AQUISIÇÃO DE VEÍCULO	12.368.0001.1018.0000						10.000,00
4 DESPESAS DE CAPIT						10.000,00	
4 INVESTIMENTOS					10.000,00		
EQUIPAMENTOS E MATERIAL PERMANENTE			4.4.90.52.00	10.000,00			

**MUNICÍPIO DE BONFIM DO PIAUÍ**

RUA EMILIO BAIÃO, SN - CNPJ:41.522.210/0001-27

Orçamento Programa - Exercício de 2021

Página 30

**QUADRO AUXILIAR DE DETALHAMENTO DA DESPESA**

ORGÃO	02	PREFEITURA MUNICIPAL
UNIDADE	08	SECRETARIA MUNIC.DE EDUC.,CULTURA, ESP.,E LAZER
SUB UNIDADE	00	SECRETARIA MUNICIPAL DE EDUC., CULTURA, ESPORTE E LAZER-S

Aplicacao Programada	Proj/Ativ	Finalidade	Categoria	Detalhada	TotalGrupo	Total Categ.	Total Func.
		F.R. - C.A.					
CONST., REST., AMPL. E EQUIPAR PRDIO DA SECRET. DE EDUCAÇÃO	12.368.0001.1071.0000						21,00
4	DESPESAS DE CAPIT					21,00	
4	INVESTIMENTOS				21,00		
	OBRAS E INSTALAÇÕES		4.4.90.51.00	10,50			
	EQUIPAMENTOS E MATERIAL PERMANENTE		4.4.90.52.00	10,50			
ADMINISTRACAO E ENCARGOS DA SECRETARIA	12.368.0001.2036.0000						399.944,50
3	DESPESAS CORREN'					399.944,50	
1	PESSOAL E ENCARGOS SOCIAIS				262.042,00		
	VENCIMENTOS E VANTAGENS FIXAS - PESSOAL CIVIL		3.1.90.11.00	250.000,00			
	VENCIMENTOS E VANTAGENS FIXAS - PESSOAL CIVIL		3.1.90.11.00	2.000,00			
	OBRIGAÇÕES PATRONAIS		3.1.90.13.00	10,50			
	OUTRAS DESPESAS VARIÁVEIS - PESSOAL CIVIL		3.1.90.16.00	10,50			
	DESPESAS DE EXERCÍCIOS ANTERIORES		3.1.90.92.00	10.000,00			
	DESPESAS DE EXERCÍCIOS ANTERIORES		3.1.90.92.00	10,50			
	INDENIZAÇÕES E RESTITUIÇÕES TRABALHISTAS		3.1.90.94.00	10,50			
3	OUTRAS DESPESAS CORRENTES				137.902,50		
	DIÁRIAS - CIVIL		3.3.90.14.00	10.000,00			
	MATERIAL DE CONSUMO		3.3.90.30.00	20.000,00			
	PASSAGENS E DESPESAS COM LOCOMOÇÃO		3.3.90.33.00	10,50			
	SERVIÇOS DE CONSULTORIA		3.3.90.35.00	10,50			
	OUTROS SERVIÇOS DE TERCEIROS - PESSOA FÍSICA		3.3.90.36.00	57.750,00			
	OUTROS SERVIÇOS DE TERCEIROS - PESSOA FÍSICA		3.3.90.36.00	5.100,00			
	OUTROS SERVIÇOS DE TERCEIROS - PESSOA JURÍDICA		3.3.90.39.00	45.000,00			
	OUTROS SERVIÇOS DE TERCEIROS - PESSOA JURÍDICA		3.3.90.39.00	10,50			
	OBRIGAÇÕES TRIBUTÁRIAS E CONTRIBUTIVAS		3.3.90.47.00	10,50			
	DESPESAS DE EXERCÍCIOS ANTERIORES		3.3.90.92.00	10,50			
TREINAMENTO E CAPACITACAO DE PESSOAL	12.368.0001.2049.0000						31,50
3	DESPESAS CORREN'					31,50	
3	OUTRAS DESPESAS CORRENTES				31,50		
	MATERIAL DE CONSUMO		3.3.90.30.00	10,50			
	OUTROS SERVIÇOS DE TERCEIROS - PESSOA FÍSICA		3.3.90.36.00	10,50			
	OUTROS SERVIÇOS DE TERCEIROS - PESSOA JURÍDICA		3.3.90.39.00	10,50			
MANUT. DO PROGRAMA PROINFRO/TELECENTRO	12.368.0001.2138.0000						1.070,50
3	DESPESAS CORREN'					1.070,50	
3	OUTRAS DESPESAS CORRENTES				1.070,50		
	MATERIAL DE CONSUMO		3.3.90.30.00	10,50			
	OUTROS SERVIÇOS DE TERCEIROS - PESSOA FÍSICA		3.3.90.36.00	10,00			
	OUTROS SERVIÇOS DE TERCEIROS - PESSOA JURÍDICA		3.3.90.39.00	1.050,00			
CONST., REST., AMPLIAR E EQUIPAR CENTRO DE ARTESANATO	13.391.0008.1073.0000						1.521,00
4	DESPESAS DE CAPIT					1.521,00	
4	INVESTIMENTOS				1.521,00		
	OBRAS E INSTALAÇÕES		4.4.90.51.00	1.500,00			
	OBRAS E INSTALAÇÕES		4.4.90.51.00	10,50			
	EQUIPAMENTOS E MATERIAL PERMANENTE		4.4.90.52.00	10,50			
APOIO AO DEPORTO AMADOR	13.392.0004.2086.0000						24.042,00
3	DESPESAS CORREN'					24.042,00	
1	PESSOAL E ENCARGOS SOCIAIS				10,50		
	VENCIMENTOS E VANTAGENS FIXAS - PESSOAL CIVIL		3.1.90.11.00	10,50			

**QUADRO AUXILIAR DE DETALHAMENTO DA DESPESA**

ORGÃO	02	PREFEITURA MUNICIPAL
UNIDADE	08	SECRETARIA MUNIC.DE EDUC.,CULTURA, ESP.,E LAZER
SUB UNIDADE	00	SECRETARIA MUNICIPAL DE EDUC., CULTURA, ESPORTE E LAZER-S

Aplicacao Programada	Proj/Ativ	Finalidade	Categoria	Detalhada	TotalGrupo	Total Categ.	Total Func.
F.R. - C.A.							
APOIO AO DEPORTO AMADOR	13.392.0004.2086.0000						24.042,00
3	DESPESAS CORREN'					24.042,00	
3	OUTRAS DESPESAS CORRENTES				24.031,50		
	MATERIAL DE CONSUMO		3.3.90.30.00	10.000,00			
	PREMIAÇÕES CULTURAIS, ARTÍSTICAS, CIENTÍFICAS, DESPORTI		3.3.90.31.00	10.000,00			
	MATERIAL, BEM OU SERVIÇO PARA DISTRIBUIÇÃO GRATUITA		3.3.90.32.00	10,50			
	OUTROS SERVIÇOS DE TERCEIROS - PESSOA FÍSICA		3.3.90.36.00	4.000,00			
	OUTROS SERVIÇOS DE TERCEIROS - PESSOA JURÍDICA		3.3.90.39.00	10,50			
	CONTRIBUIÇÕES		3.3.90.41.00	10,50			
CONSTRUÇÃO E RESTAURAÇÃO DA BIBLIOTECA PÚBLICA	13.392.0008.1043.0000						10.010,50
4	DESPESAS DE CAPIT					10.010,50	
4	INVESTIMENTOS				10.010,50		
	OBRAS E INSTALAÇÕES		4.4.90.51.00	10,50			
	OBRAS E INSTALAÇÕES		4.4.90.51.00	10.000,00			
AQUISIÇÃO DE ACERVO PARA BIBLIOTECA PÚBLICA	13.392.0008.1044.0000						2.010,50
4	DESPESAS DE CAPIT					2.010,50	
4	INVESTIMENTOS				2.010,50		
	EQUIPAMENTOS E MATERIAL PERMANENTE		4.4.90.52.00	10,50			
	EQUIPAMENTOS E MATERIAL PERMANENTE		4.4.90.52.00	2.000,00			
MANUTENÇÃO DO DEPARTAMENTO DE CULTURA	13.392.0008.2084.0000						7.105,00
3	DESPESAS CORREN'					7.105,00	
1	PESSOAL E ENCARGOS SOCIAIS				63,00		
	CONTRATAÇÃO POR TEMPO DETERMINADO		3.1.90.04.00	10,50			
	VENCIMENTOS E VANTAGENS FIXAS - PESSOAL CIVIL		3.1.90.11.00	10,50			
	OBRIGAÇÕES PATRONAIS		3.1.90.13.00	10,50			
	SENTENÇAS JUDICIAIS		3.1.90.91.00	10,50			
	DESPESAS DE EXERCÍCIOS ANTERIORES		3.1.90.92.00	10,50			
	INDENIZAÇÕES E RESTITUIÇÕES TRABALHISTAS		3.1.90.94.00	10,50			
3	OUTRAS DESPESAS CORRENTES				7.042,00		
	MATERIAL DE CONSUMO		3.3.90.30.00	10,50			
	PREMIAÇÕES CULTURAIS, ARTÍSTICAS, CIENTÍFICAS, DESPORTI		3.3.90.31.00	10,50			
	OUTROS SERVIÇOS DE TERCEIROS - PESSOA FÍSICA		3.3.90.36.00	5.000,00			
	OUTROS SERVIÇOS DE TERCEIROS - PESSOA JURÍDICA		3.3.90.39.00	2.000,00			
	OBRIGAÇÕES TRIBUTÁRIAS E CONTRIBUTIVAS		3.3.90.47.00	10,50			
	DESPESAS DE EXERCÍCIOS ANTERIORES		3.3.90.92.00	10,50			
APOIO AS ATIVIDADES CULTURAIS DO MUNICÍPIO	13.392.0008.2085.0000						65.021,00
3	DESPESAS CORREN'					65.021,00	
3	OUTRAS DESPESAS CORRENTES				65.021,00		
	MATERIAL DE CONSUMO		3.3.90.30.00	5.000,00			
	PREMIAÇÕES CULTURAIS, ARTÍSTICAS, CIENTÍFICAS, DESPORTI		3.3.90.31.00	20.000,00			
	MATERIAL, BEM OU SERVIÇO PARA DISTRIBUIÇÃO GRATUITA		3.3.90.32.00	10,50			
	OUTROS SERVIÇOS DE TERCEIROS - PESSOA FÍSICA		3.3.90.36.00	20.000,00			
	OUTROS SERVIÇOS DE TERCEIROS - PESSOA JURÍDICA		3.3.90.39.00	20.000,00			
	DESPESAS DE EXERCÍCIOS ANTERIORES		3.3.90.92.00	10,50			
CONSTRUIR E EQUIPAR ACADEMIA AO AR LIVRE	13.392.0010.1132.0000						21,00
4	DESPESAS DE CAPIT					21,00	
4	INVESTIMENTOS				21,00		
	OBRAS E INSTALAÇÕES		4.4.90.51.00	10,50			
	EQUIPAMENTOS E MATERIAL PERMANENTE		4.4.90.52.00	10,50			

**QUADRO AUXILIAR DE DETALHAMENTO DA DESPESA**

ORGÃO	02	PREFEITURA MUNICIPAL
UNIDADE	08	SECRETARIA MUNIC.DE EDUC.,CULTURA, ESP.,E LAZER
SUB UNIDADE	00	SECRETARIA MUNICIPAL DE EDUC., CULTURA, ESPORTE E LAZER-S

Aplicacao Programada	Proj/Ativ	Finalidade	Categoria	Detalhada	TotalGrupo	Total Categ.	Total Func.
		F.R. - C.A.					
IMPL.SISTEMA DE INFRA-ESTRUTURA TURÖSTICA NO MUNICÖPIO	23.695.0008.1074.0000						1.521,00
4	4	DESPESAS DE CAPIT INVESTIMENTOS			1.521,00	1.521,00	
		OBRAS E INSTALAÖES	4.4.90.51.00	1.500,00			
		EQUIPAMENTOS E MATERIAL PERMANENTE	4.4.90.52.00	10,50			
		EQUIPAMENTOS E MATERIAL PERMANENTE	4.4.90.52.00	10,50			
CONSTRUIR, AMPLIAR E RECUPERAR CAMPO DE FUTEBOL	27.813.0004.1045.0000						40.010,50
4	4	DESPESAS DE CAPIT INVESTIMENTOS			40.010,50	40.010,50	
		OBRAS E INSTALAÖES	4.4.90.51.00	10,50			
		OBRAS E INSTALAÖES	4.4.90.51.00	40.000,00			
CONST., REFORMAR, AMPLIAR E EQUIPAR ESTÁDIO MUNICIPAL	27.813.0004.1049.0000						40.021,00
4	4	DESPESAS DE CAPIT INVESTIMENTOS			40.021,00	40.021,00	
		OBRAS E INSTALAÖES	4.4.90.51.00	10,50			
		OBRAS E INSTALAÖES	4.4.90.51.00	40.000,00			
		EQUIPAMENTOS E MATERIAL PERMANENTE	4.4.90.52.00	10,50			
CONSTRUIR, AMPL. E RECUP. DE QUADRAS E GINÁSIO DE ESPORTE	27.813.0004.1101.0000						900.000,00
4	4	DESPESAS DE CAPIT INVESTIMENTOS			900.000,00	900.000,00	
		OBRAS E INSTALAÖES	4.4.90.51.00	400.000,00			
		OBRAS E INSTALAÖES	4.4.90.51.00	500.000,00			
ENCARGOS COM O DEPTO DE ESPORTE	27.813.0004.2087.0000						62.594,50
3	1	DESPESAS CORREN' PESSOAL E ENCARGOS SOCIAIS			40.052,50	62.594,50	
		CONTRATAÖÃO POR TEMPO DETERMINADO	3.1.90.04.00	10,50			
		VENCIMENTOS E VANTAGENS FIXAS - PESSOAL CIVIL	3.1.90.11.00	40.000,00			
		OBRIGAÖES PATRONAIS	3.1.90.13.00	10,50			
		SENTENÇAS JUDICIAIS	3.1.90.91.00	10,50			
		DESPESAS DE EXERCÍCIOS ANTERIORES	3.1.90.92.00	10,50			
		INDENIZAÖES E RESTITUIÖES TRABALHISTAS	3.1.90.94.00	10,50			
	3	OUTRAS DESPESAS CORRENTES			22.542,00		
		DIÁRIAS - CIVIL	3.3.90.14.00	2.000,00			
		MATERIAL DE CONSUMO	3.3.90.30.00	10.000,00			
		PREMIAÖES CULTURAIS, ARTÍSTICAS, CIENTÍFICAS, DESPORTI	3.3.90.31.00	10,50			
		MATERIAL, BEM OU SERVIÇO PARA DISTRIBUIÖÃO GRATUITA	3.3.90.32.00	10,50			
		OUTROS SERVIÇOS DE TERCEIROS - PESSOA FÍSICA	3.3.90.36.00	10.500,00			
		OUTROS SERVIÇOS DE TERCEIROS - PESSOA JURÍDICA	3.3.90.39.00	10,50			
		DESPESAS DE EXERCÍCIOS ANTERIORES	3.3.90.92.00	10,50			
CONSTRUIR E EQUIPAR ACADEMIA AO AR LIVRE	27.813.0010.1113.0000						21,00
4	4	DESPESAS DE CAPIT INVESTIMENTOS			21,00	21,00	
		OBRAS E INSTALAÖES	4.4.90.51.00	10,50			
		EQUIPAMENTOS E MATERIAL PERMANENTE	4.4.90.52.00	10,50			



**QUADRO AUXILIAR DE DETALHAMENTO DA DESPESA**

ORGÃO	02	PREFEITURA MUNICIPAL
UNIDADE	08	SECRETARIA MUNIC.DE EDUC.,CULTURA, ESP.,E LAZER
SUB UNIDADE	01	FUNDEB

Aplicacao Programada	Proj/Ativ	Finalidade	Categoria	Detalhada	TotalGrupo	Total Categ.	Total Func.
		F.R. - C.A.					
CONSTRUIR, AMPLIAR, RESTAURAR E EQUIPAR UNIDADES ESCOLARES	12.361.0001.1050.0000						21,00
4 DESPESAS DE CAPIT						21,00	
4 INVESTIMENTOS					21,00		
OBRAS E INSTALAÇÕES			4.4.90.51.00	10,50			
EQUIPAMENTOS E MATERIAL PERMANENTE			4.4.90.52.00	10,50			
AQUISIÇÃO DE VEÍCULOS	12.361.0001.1051.0000						10,50
4 DESPESAS DE CAPIT						10,50	
4 INVESTIMENTOS					10,50		
EQUIPAMENTOS E MATERIAL PERMANENTE			4.4.90.52.00	10,50			
AQUISIÇÃO DE BENS IMÓVEIS	12.361.0001.1075.0000						21,00
4 DESPESAS DE CAPIT						21,00	
4 INVESTIMENTOS					10,50		
AQUISIÇÃO DE IMÓVEIS			4.4.90.61.00	10,50			
5 INVERSÕES FINANCEIRAS					10,50		
AQUISIÇÃO DE IMÓVEIS			4.5.90.61.00	10,50			
AQUISIÇÃO DE EQUIPAMENTO PARA UNIDADES ESCOLARES	12.361.0001.1115.0000						10,50
4 DESPESAS DE CAPIT						10,50	
4 INVESTIMENTOS					10,50		
EQUIPAMENTOS E MATERIAL PERMANENTE			4.4.90.52.00	10,50			
ENCARGOS COM O PESSOAL DO MAGISTÉRIO ENSINO MÉDIO	12.361.0001.2055.0000						42,00
3 DESPESAS CORREN'						42,00	
1 PESSOAL E ENCARGOS SOCIAIS					42,00		
CONTRATAÇÃO POR TEMPO DETERMINADO			3.1.90.04.00	10,50			
VENCIMENTOS E VANTAGENS FIXAS - PESSOAL CIVIL			3.1.90.11.00	10,50			
OBRIGAÇÕES PATRONAIS			3.1.90.13.00	10,50			
OUTRAS DESPESAS VARIÁVEIS - PESSOAL CIVIL			3.1.90.16.00	10,50			
ENCARGOS COM O PESSOAL DA EDUCAÇÃO BÁSICA	12.361.0001.2064.0000						74.573,50
3 DESPESAS CORREN'						74.573,50	
1 PESSOAL E ENCARGOS SOCIAIS					74.531,50		
CONTRATAÇÃO POR TEMPO DETERMINADO			3.1.90.04.00	10,50			
VENCIMENTOS E VANTAGENS FIXAS - PESSOAL CIVIL			3.1.90.11.00	10,50			
OBRIGAÇÕES PATRONAIS			3.1.90.13.00	74.500,00			
OUTRAS DESPESAS VARIÁVEIS - PESSOAL CIVIL			3.1.90.16.00	10,50			
3 OUTRAS DESPESAS CORRENTES					42,00		
DIÁRIAS - CIVIL			3.3.90.14.00	10,50			
MATERIAL DE CONSUMO			3.3.90.30.00	10,50			
OUTROS SERVIÇOS DE TERCEIROS - PESSOA FÍSICA			3.3.90.36.00	10,50			
OUTROS SERVIÇOS DE TERCEIROS - PESSOA JURÍDICA			3.3.90.39.00	10,50			
OUTRAS DESPESAS DE CUSTEIO	12.361.0001.2069.0000						4.221,00
3 DESPESAS CORREN'						4.221,00	
3 OUTRAS DESPESAS CORRENTES					4.221,00		
DIÁRIAS - CIVIL			3.3.90.14.00	10,50			
MATERIAL DE CONSUMO			3.3.90.30.00	2.100,00			
OUTROS SERVIÇOS DE TERCEIROS - PESSOA FÍSICA			3.3.90.36.00	10,50			
OUTROS SERVIÇOS DE TERCEIROS - PESSOA JURÍDICA			3.3.90.39.00	2.100,00			
MANUTENÇÃO DOS SERVIÇOS DE TRANSPORTE	12.361.0001.2083.0000						

**QUADRO AUXILIAR DE DETALHAMENTO DA DESPESA**

ORGÃO	02	PREFEITURA MUNICIPAL
UNIDADE	08	SECRETARIA MUNIC.DE EDUC.,CULTURA, ESP.,E LAZER
SUB UNIDADE	01	FUNDEB

Aplicacao Programada	Proj/Ativ	Finalidade	Categoria	Detalhada	TotalGrupo	Total Categ.	Total Func.
		F.R. - C.A.					
<b>ESCOLAR</b>							52,50
3	1	DESPESAS CORREN'				52,50	
	1	PESSOAL E ENCARGOS SOCIAIS			10,50		
		CONTRATAÇÃO POR TEMPO DETERMINADO	3.1.90.04.00	10,50			
3		OUTRAS DESPESAS CORRENTES			42,00		
		MATERIAL DE CONSUMO	3.3.90.30.00	10,50			
		OUTROS SERVIÇOS DE TERCEIROS - PESSOA FÍSICA	3.3.90.36.00	10,50			
		OUTROS SERVIÇOS DE TERCEIROS - PESSOA JURÍDICA	3.3.90.39.00	10,50			
		DESPESAS DE EXERCÍCIOS ANTERIORES	3.3.90.92.00	10,50			
<b>ENCARGOS C/PESSOAL DO MAGISTÉRIO - FUNDEB</b>							4.078.744,71
3	1	DESPESAS CORREN'				4.078.744,71	
	1	PESSOAL E ENCARGOS SOCIAIS			4.078.734,21		
		CONTRATAÇÃO POR TEMPO DETERMINADO	3.1.90.04.00	10,50			
		VENCIMENTOS E VANTAGENS FIXAS - PESSOAL CIVIL	3.1.90.11.00	2.501.291,00			
		VENCIMENTOS E VANTAGENS FIXAS - PESSOAL CIVIL	3.1.90.11.00	1.142.517,50			
		OBRIGAÇÕES PATRONAIS	3.1.90.13.00	434.873,21			
		OUTRAS DESPESAS VARIÁVEIS - PESSOAL CIVIL	3.1.90.16.00	10,50			
		SENTENÇAS JUDICIAIS	3.1.90.91.00	10,50			
		DESPESAS DE EXERCÍCIOS ANTERIORES	3.1.90.92.00	10,50			
		INDENIZAÇÕES E RESTITUIÇÕES TRABALHISTAS	3.1.90.94.00	10,50			
3		OUTRAS DESPESAS CORRENTES			10,50		
		OUTROS SERVIÇOS DE TERCEIROS - PESSOA JURÍDICA	3.3.90.39.00	10,50			
<b>MANUTENÇÃO DO ENSINO FUNDAMENTAL</b>							831.757,29
3	1	DESPESAS CORREN'				831.757,29	
	1	PESSOAL E ENCARGOS SOCIAIS			757.627,50		
		CONTRATAÇÃO POR TEMPO DETERMINADO	3.1.90.04.00	10,50			
		VENCIMENTOS E VANTAGENS FIXAS - PESSOAL CIVIL	3.1.90.11.00	682.500,00			
		OBRIGAÇÕES PATRONAIS	3.1.90.13.00	75.075,00			
		OUTRAS DESPESAS VARIÁVEIS - PESSOAL CIVIL	3.1.90.16.00	10,50			
		SENTENÇAS JUDICIAIS	3.1.90.91.00	10,50			
		DESPESAS DE EXERCÍCIOS ANTERIORES	3.1.90.92.00	10,50			
		INDENIZAÇÕES E RESTITUIÇÕES TRABALHISTAS	3.1.90.94.00	10,50			
3		OUTRAS DESPESAS CORRENTES			74.129,79		
		DIÁRIAS - CIVIL	3.3.90.14.00	10,50			
		MATERIAL DE CONSUMO	3.3.90.30.00	5.250,00			
		OUTROS SERVIÇOS DE TERCEIROS - PESSOA FÍSICA	3.3.90.36.00	63.619,29			
		OUTROS SERVIÇOS DE TERCEIROS - PESSOA JURÍDICA	3.3.90.39.00	5.250,00			
<b>TREINAMENTO E QUALIFICAÇÃO</b>							31,50
3	3	DESPESAS CORREN'				31,50	
	3	OUTRAS DESPESAS CORRENTES			31,50		
		MATERIAL DE CONSUMO	3.3.90.30.00	10,50			
		OUTROS SERVIÇOS DE TERCEIROS - PESSOA FÍSICA	3.3.90.36.00	10,50			
		OUTROS SERVIÇOS DE TERCEIROS - PESSOA JURÍDICA	3.3.90.39.00	10,50			
<b>MANUTENÇÃO E ENCARGOS DA EDUCAÇÃO ESPECIAL</b>							73,50
3	1	DESPESAS CORREN'				73,50	
	1	PESSOAL E ENCARGOS SOCIAIS			31,50		
		CONTRATAÇÃO POR TEMPO DETERMINADO	3.1.90.04.00	10,50			
		VENCIMENTOS E VANTAGENS FIXAS - PESSOAL CIVIL	3.1.90.11.00	10,50			
		OUTRAS DESPESAS VARIÁVEIS - PESSOAL CIVIL	3.1.90.16.00	10,50			



**QUADRO AUXILIAR DE DETALHAMENTO DA DESPESA**

ORGÃO	02	PREFEITURA MUNICIPAL
UNIDADE	08	SECRETARIA MUNIC.DE EDUC.,CULTURA, ESP.,E LAZER
SUB UNIDADE	01	FUNDEB

Aplicacao Programada	Proj/Ativ	Finalidade	Categoria	Detalhada	TotalGrupo	Total Categ.	Total Func.
		F.R. - C.A.					

MANUTENÇÃO E ENCARGOS DA EDUCAÇÃO ESPECIAL	12.361.0001.2107.0000						73,50
3 DESPESAS CORREN'						73,50	
3 OUTRAS DESPESAS CORRENTES					42,00		
DIÁRIAS - CIVIL			3.3.90.14.00	10,50			
MATERIAL DE CONSUMO			3.3.90.30.00	10,50			
OUTROS SERVIÇOS DE TERCEIROS - PESSOA FÍSICA			3.3.90.36.00	10,50			
OUTROS SERVIÇOS DE TERCEIROS - PESSOA JURÍDICA			3.3.90.39.00	10,50			

MANUTENÇÃO E ENCARGOS DA EDUCAÇÃO ESPECIAL	12.361.0001.2108.0000						21,00
3 DESPESAS CORREN'						21,00	
1 PESSOAL E ENCARGOS SOCIAIS					21,00		
CONTRATAÇÃO POR TEMPO DETERMINADO			3.1.90.04.00	10,50			
VENCIMENTOS E VANTAGENS FIXAS - PESSOAL CIVIL			3.1.90.11.00	10,50			

PROGRAMA EDUCAÇÃO DE JOVENS E ADULTOS	12.361.0001.2109.0000						84,00
3 DESPESAS CORREN'						84,00	
1 PESSOAL E ENCARGOS SOCIAIS					42,00		
CONTRATAÇÃO POR TEMPO DETERMINADO			3.1.90.04.00	10,50			
VENCIMENTOS E VANTAGENS FIXAS - PESSOAL CIVIL			3.1.90.11.00	10,50			
OBRIGAÇÕES PATRONAIS			3.1.90.13.00	10,50			
OUTRAS DESPESAS VARIÁVEIS - PESSOAL CIVIL			3.1.90.16.00	10,50			
3 OUTRAS DESPESAS CORRENTES					42,00		
DIÁRIAS - CIVIL			3.3.90.14.00	10,50			
MATERIAL DE CONSUMO			3.3.90.30.00	10,50			
OUTROS SERVIÇOS DE TERCEIROS - PESSOA FÍSICA			3.3.90.36.00	10,50			
OUTROS SERVIÇOS DE TERCEIROS - PESSOA JURÍDICA			3.3.90.39.00	10,50			

PROGRAMA EDUCAÇÃO DE JOVENS E ADULTOS	12.361.0001.2110.0000						42,00
3 DESPESAS CORREN'						42,00	
1 PESSOAL E ENCARGOS SOCIAIS					42,00		
CONTRATAÇÃO POR TEMPO DETERMINADO			3.1.90.04.00	10,50			
VENCIMENTOS E VANTAGENS FIXAS - PESSOAL CIVIL			3.1.90.11.00	10,50			
OBRIGAÇÕES PATRONAIS			3.1.90.13.00	10,50			
OUTRAS DESPESAS VARIÁVEIS - PESSOAL CIVIL			3.1.90.16.00	10,50			

CONSTRUIR, AMPLIAR, RESTAURAR E EQUIPAR CRECHES	12.365.0001.1033.0000						21,00
4 DESPESAS DE CAPIT						21,00	
4 INVESTIMENTOS					21,00		
OBRAS E INSTALAÇÕES			4.4.90.51.00	10,50			
EQUIPAMENTOS E MATERIAL PERMANENTE			4.4.90.52.00	10,50			

CONSTRUIR, AMPLIAR, RESTAURAR E EQUIPAR PRÉ-ESCOLAR	12.365.0001.1042.0000						21,00
4 DESPESAS DE CAPIT						21,00	
4 INVESTIMENTOS					21,00		
OBRAS E INSTALAÇÕES			4.4.90.51.00	10,50			
EQUIPAMENTOS E MATERIAL PERMANENTE			4.4.90.52.00	10,50			

MANUTENÇÃO E ENCARGOS DO ENSINO INFANTIL	12.365.0001.2033.0000						84,00
3 DESPESAS CORREN'						84,00	



# MUNICÍPIO DE BONFIM DO PIAUÍ

RUA EMILIO BAIÃO, SN - CNPJ:41.522.210/0001-27

Orçamento Programa - Exercício de 2021

Página 37

## QUADRO AUXILIAR DE DETALHAMENTO DA DESPESA

ORGÃO	02	PREFEITURA MUNICIPAL
UNIDADE	08	SECRETARIA MUNIC.DE EDUC.,CULTURA, ESP.,E LAZER
SUB UNIDADE	01	FUNDEB

Aplicação Programada Proj/Ativ Finalidade Categoria Detalhada TotalGrupo Total Categ. Total Func.  
F.R. - C.A.

MANUTENÇÃO E ENCARGOS DO ENSINO INFANTIL	12.365.0001.2033.0000						84,00
3	DESPESAS CORREN'						84,00
1	PESSOAL E ENCARGOS SOCIAIS				42,00		
	CONTRATAÇÃO POR TEMPO DETERMINADO		3.1.90.04.00	10,50			
	VENCIMENTOS E VANTAGENS FIXAS - PESSOAL CIVIL		3.1.90.11.00	10,50			
	OBRIGAÇÕES PATRONAIS		3.1.90.13.00	10,50			
	OUTRAS DESPESAS VARIÁVEIS - PESSOAL CIVIL		3.1.90.16.00	10,50			
3	OUTRAS DESPESAS CORRENTES				42,00		
	DIÁRIAS - CIVIL		3.3.90.14.00	10,50			
	MATERIAL DE CONSUMO		3.3.90.30.00	10,50			
	OUTROS SERVIÇOS DE TERCEIROS - PESSOA FÍSICA		3.3.90.36.00	10,50			
	OUTROS SERVIÇOS DE TERCEIROS - PESSOA JURÍDICA		3.3.90.39.00	10,50			

MANUTENÇÃO E ENCARGOS DO ENSINO INFANTIL	12.365.0001.2035.0000						42,00
3	DESPESAS CORREN'						42,00
1	PESSOAL E ENCARGOS SOCIAIS				42,00		
	CONTRATAÇÃO POR TEMPO DETERMINADO		3.1.90.04.00	10,50			
	VENCIMENTOS E VANTAGENS FIXAS - PESSOAL CIVIL		3.1.90.11.00	10,50			
	OBRIGAÇÕES PATRONAIS		3.1.90.13.00	10,50			
	OUTRAS DESPESAS VARIÁVEIS - PESSOAL CIVIL		3.1.90.16.00	10,50			

MANUTENÇÃO E ENCARGOS COM ENSINO PRE-ESCOLAR	12.365.0001.2038.0000						84,00
3	DESPESAS CORREN'						84,00
1	PESSOAL E ENCARGOS SOCIAIS				42,00		
	CONTRATAÇÃO POR TEMPO DETERMINADO		3.1.90.04.00	10,50			
	VENCIMENTOS E VANTAGENS FIXAS - PESSOAL CIVIL		3.1.90.11.00	10,50			
	OBRIGAÇÕES PATRONAIS		3.1.90.13.00	10,50			
	OUTRAS DESPESAS VARIÁVEIS - PESSOAL CIVIL		3.1.90.16.00	10,50			
3	OUTRAS DESPESAS CORRENTES				42,00		
	DIÁRIAS - CIVIL		3.3.90.14.00	10,50			
	MATERIAL DE CONSUMO		3.3.90.30.00	10,50			
	OUTROS SERVIÇOS DE TERCEIROS - PESSOA FÍSICA		3.3.90.36.00	10,50			
	OUTROS SERVIÇOS DE TERCEIROS - PESSOA JURÍDICA		3.3.90.39.00	10,50			

MANUTENÇÃO E ENCARGOS COM ENSINO PRE-ESCOLAR	12.365.0001.2051.0000						42,00
3	DESPESAS CORREN'						42,00
1	PESSOAL E ENCARGOS SOCIAIS				42,00		
	CONTRATAÇÃO POR TEMPO DETERMINADO		3.1.90.04.00	10,50			
	VENCIMENTOS E VANTAGENS FIXAS - PESSOAL CIVIL		3.1.90.11.00	10,50			
	OBRIGAÇÕES PATRONAIS		3.1.90.13.00	10,50			
	OUTRAS DESPESAS VARIÁVEIS - PESSOAL CIVIL		3.1.90.16.00	10,50			

TOTAL 4.990.000,00





# MUNICÍPIO DE BONFIM DO PIAUÍ

RUA EMILIO BAIÃO, SN - CNPJ:41.522.210/0001-27

Orçamento Programa - Exercício de 2021

Página 39

## QUADRO AUXILIAR DE DETALHAMENTO DA DESPESA

ORGÃO	02	PREFEITURA MUNICIPAL
UNIDADE	09	SECRETARIA MUNICIPAL DE SAÚDE-S.M.S.
SUB UNIDADE	01	FUNDO MUNICIPAL DE SAÚDE -FMS

Aplicacao Programada	Proj/Ativ	Finalidade	Categoria	Detalhada	TotalGrupo	Total Categ.	Total Func.
		F.R. - C.A.					
ENFRENTAMENTO DA EMERGENCIA COVID-19	10.122.0002.2170.0000						25.000,00
3	DESPESAS CORREN'					25.000,00	
1	PESSOAL E ENCARGOS SOCIAIS				5.000,00		
	OUTRAS DESPESAS VARIÁVEIS - PESSOAL CIVIL		3.1.90.16.00	5.000,00			
3	OUTRAS DESPESAS CORRENTES				20.000,00		
	DIÁRIAS - CIVIL		3.3.90.14.00	5.000,00			
	MATERIAL DE CONSUMO		3.3.90.30.00	5.000,00			
	OUTROS SERVIÇOS DE TERCEIROS - PESSOA FÍSICA		3.3.90.36.00	5.000,00			
	OUTROS SERVIÇOS DE TERCEIROS - PESSOA JURÍDICA		3.3.90.39.00	5.000,00			
MANUT DOS SERVIÇOS DE CONTROLE INTERNO E CONTÁBEIS	10.124.0003.2139.0000						31,50
3	DESPESAS CORREN'					31,50	
3	OUTRAS DESPESAS CORRENTES				31,50		
	SERVIÇOS DE CONSULTORIA		3.3.90.35.00	10,50			
	OUTROS SERVIÇOS DE TERCEIROS - PESSOA FÍSICA		3.3.90.36.00	10,50			
	OUTROS SERVIÇOS DE TERCEIROS - PESSOA JURÍDICA		3.3.90.39.00	10,50			
CONSTRUÇÃO, AMPLIAÇÃO E RESTAURAÇÃO DE POSTOS DE SAÚDE	10.301.0002.1039.0000						120.000,00
4	DESPESAS DE CAPIT					120.000,00	
4	INVESTIMENTOS				120.000,00		
	OBRAS E INSTALAÇÕES		4.4.90.51.00	120.000,00			
AQUIS. DE EQUIPAMENTOS E MAT. PERMANENTES P/ POSTOS DE SAÚDE	10.301.0002.1040.0000						71.250,00
4	DESPESAS DE CAPIT					71.250,00	
4	INVESTIMENTOS				71.250,00		
	EQUIPAMENTOS E MATERIAL PERMANENTE		4.4.90.52.00	30.000,00			
	EQUIPAMENTOS E MATERIAL PERMANENTE		4.4.90.52.00	16.250,00			
	EQUIPAMENTOS E MATERIAL PERMANENTE		4.4.90.52.00	25.000,00			
AQUISIÇÃO DE IMÓVEL	10.301.0002.1077.0000						21,00
4	DESPESAS DE CAPIT					21,00	
4	INVESTIMENTOS				10,50		
	AQUISIÇÃO DE IMÓVEIS		4.4.90.61.00	10,50			
5	INVERSÕES FINANCEIRAS				10,50		
	AQUISIÇÃO DE IMÓVEIS		4.5.90.61.00	10,50			
AQUISIÇÃO DE VEÍCULO	10.301.0002.1078.0000						36.500,00
4	DESPESAS DE CAPIT					36.500,00	
4	INVESTIMENTOS				36.500,00		
	EQUIPAMENTOS E MATERIAL PERMANENTE		4.4.90.52.00	31.500,00			
	EQUIPAMENTOS E MATERIAL PERMANENTE		4.4.90.52.00	5.000,00			
CONSTRUIR, AMPL. REFORMAR E EQUIPAR UNIDADE MISTA DE SAÚDE	10.301.0002.1080.0000						21,00
4	DESPESAS DE CAPIT					21,00	
4	INVESTIMENTOS				21,00		
	OBRAS E INSTALAÇÕES		4.4.90.51.00	10,50			
	EQUIPAMENTOS E MATERIAL PERMANENTE		4.4.90.52.00	10,50			
AQUISIÇÃO DE VEICULO P/ UNIDADE MISTA DE SAÚDE	10.301.0002.1081.0000						10,50
4	DESPESAS DE CAPIT					10,50	
4	INVESTIMENTOS				10,50		
	EQUIPAMENTOS E MATERIAL PERMANENTE		4.4.90.52.00	10,50			

**QUADRO AUXILIAR DE DETALHAMENTO DA DESPESA**

ORGÃO	02	PREFEITURA MUNICIPAL
UNIDADE	09	SECRETARIA MUNICIPAL DE SAÚDE-S.M.S.
SUB UNIDADE	01	FUNDO MUNICIPAL DE SAÚDE -FMS

Aplicacao Programada	Proj/Ativ	Finalidade	Categoria	Detalhada	TotalGrupo	Total Categ.	Total Func.
		F.R. - C.A.					
AQUIÇÃO DE VEICULO P/ UNIDADE MISTA DE SAUDE	10.301.0002.1081.0000						10,50
CONST. RECUP. REST. E EQUIPAR LABORATÓRIO MUNICIPAL	10.301.0002.1103.0000						21,00
4	4	DESPESAS DE CAPIT INVESTIMENTOS			21,00		21,00
		OBRAS E INSTALAÇÕES	4.4.90.51.00	10,50			
		EQUIPAMENTOS E MATERIAL PERMANENTE	4.4.90.52.00	10,50			
CONSTRUIR E EQUIPAR ACADEMIA AO AR LIVRE	10.301.0002.1125.0000						33.010,50
4	4	DESPESAS DE CAPIT INVESTIMENTOS			33.010,50		33.010,50
		OBRAS E INSTALAÇÕES	4.4.90.51.00	33.000,00			
		EQUIPAMENTOS E MATERIAL PERMANENTE	4.4.90.52.00	10,50			
CONSTRUIR,AMPLIAR,REST.E EQUIPAR UBS-UNIDADE BÁSICA DE SAÚDE	10.301.0002.1127.0000						45.760,50
4	4	DESPESAS DE CAPIT INVESTIMENTOS			45.760,50		45.760,50
		OBRAS E INSTALAÇÕES	4.4.90.51.00	25.750,00			
		OBRAS E INSTALAÇÕES	4.4.90.51.00	20.000,00			
		EQUIPAMENTOS E MATERIAL PERMANENTE	4.4.90.52.00	10,50			
CONSTRUIR, RESTAURAR, AMPLIAR E EQUIPAR UPA	10.301.0002.1128.0000						21,00
4	4	DESPESAS DE CAPIT INVESTIMENTOS			21,00		21,00
		OBRAS E INSTALAÇÕES	4.4.90.51.00	10,50			
		EQUIPAMENTOS E MATERIAL PERMANENTE	4.4.90.52.00	10,50			
AQUIÇÃO DE AMBULÂNCIA UTI MÓVEL	10.301.0002.1129.0000						10,50
4	4	DESPESAS DE CAPIT INVESTIMENTOS			10,50		10,50
		EQUIPAMENTOS E MATERIAL PERMANENTE	4.4.90.52.00	10,50			
CONSTRUIR, AMPLIAR E RECUPER.EQUIP.UNID.DE SAÚDE	10.301.0002.1130.0000						21,00
4	4	DESPESAS DE CAPIT INVESTIMENTOS			21,00		21,00
		OBRAS E INSTALAÇÕES	4.4.90.51.00	10,50			
		EQUIPAMENTOS E MATERIAL PERMANENTE	4.4.90.52.00	10,50			
CONSTRUIR, AMPLIAR E RECUPER.EQUIP.SEC.MUNIC.DE SAÚDE	10.301.0002.1131.0000						10.510,50
4	4	DESPESAS DE CAPIT INVESTIMENTOS			10.510,50		10.510,50
		OBRAS E INSTALAÇÕES	4.4.90.51.00	10,50			
		EQUIPAMENTOS E MATERIAL PERMANENTE	4.4.90.52.00	10.500,00			
AQUIÇÃO DE AMBULÂNCIA	10.301.0002.1140.0000						20.010,50
4	4	DESPESAS DE CAPIT INVESTIMENTOS			20.010,50		20.010,50
		EQUIPAMENTOS E MATERIAL PERMANENTE	4.4.90.52.00	10,50			
		EQUIPAMENTOS E MATERIAL PERMANENTE	4.4.90.52.00	20.000,00			
COMPENSACOES DE ESPECIFICIDADES	10.301.0002.2027.0000						52,50

**QUADRO AUXILIAR DE DETALHAMENTO DA DESPESA**

ORGÃO	02	PREFEITURA MUNICIPAL
UNIDADE	09	SECRETARIA MUNICIPAL DE SAÚDE-S.M.S.
SUB UNIDADE	01	FUNDO MUNICIPAL DE SAÚDE -FMS

Aplicacao Programada	Proj/Ativ	Finalidade	Categoria	Detalhada	TotalGrupo	Total Categ.	Total Func.
		F.R. - C.A.					

REGIONAIS-CER

3	DESPESAS CORREN'						52,50
1	PESSOAL E ENCARGOS SOCIAIS				21,00		
	CONTRATAÇÃO POR TEMPO DETERMINADO		3.1.90.04.00	10,50			
	VENCIMENTOS E VANTAGENS FIXAS - PESSOAL CIVIL		3.1.90.11.00	10,50			
3	OUTRAS DESPESAS CORRENTES				31,50		
	MATERIAL DE CONSUMO		3.3.90.30.00	10,50			
	OUTROS SERVIÇOS DE TERCEIROS - PESSOA FÍSICA		3.3.90.36.00	10,50			
	OUTROS SERVIÇOS DE TERCEIROS - PESSOA JURÍDICA		3.3.90.39.00	10,50			

MANUTENÇÃO E ENCARGOS DE ASSISTÊNCIA MÉDICA 10.301.0002.2065.0000 2.106.084,00

3	DESPESAS CORREN'						2.106.084,00
1	PESSOAL E ENCARGOS SOCIAIS				901.771,00		
	CONTRATAÇÃO POR TEMPO DETERMINADO		3.1.90.04.00	10,50			
	VENCIMENTOS E VANTAGENS FIXAS - PESSOAL CIVIL		3.1.90.11.00	400.000,00			
	VENCIMENTOS E VANTAGENS FIXAS - PESSOAL CIVIL		3.1.90.11.00	165.000,00			
	OBRIGAÇÕES PATRONAIS		3.1.90.13.00	63.500,00			
	OBRIGAÇÕES PATRONAIS		3.1.90.13.00	118.000,00			
	OUTRAS DESPESAS VARIÁVEIS - PESSOAL CIVIL		3.1.90.16.00	5.000,00			
	SENTENÇAS JUDICIAIS		3.1.90.91.00	65.000,00			
	SENTENÇAS JUDICIAIS		3.1.90.91.00	5.250,00			
	DESPESAS DE EXERCÍCIOS ANTERIORES		3.1.90.92.00	40.000,00			
	DESPESAS DE EXERCÍCIOS ANTERIORES		3.1.90.92.00	40.000,00			
	INDENIZAÇÕES E RESTITUIÇÕES TRABALHISTAS		3.1.90.94.00	10,50			
3	OUTRAS DESPESAS CORRENTES				1.204.313,00		
	DIÁRIAS - CIVIL		3.3.90.14.00	42.500,00			
	DIÁRIAS - CIVIL		3.3.90.14.00	2.000,00			
	MATERIAL DE CONSUMO		3.3.90.30.00	116.500,00			
	MATERIAL DE CONSUMO		3.3.90.30.00	208.000,00			
	MATERIAL, BEM OU SERVIÇO PARA DISTRIBUIÇÃO GRATUITA		3.3.90.32.00	10,50			
	SERVIÇOS DE CONSULTORIA		3.3.90.35.00	10,50			
	OUTROS SERVIÇOS DE TERCEIROS - PESSOA FÍSICA		3.3.90.36.00	490.000,00			
	OUTROS SERVIÇOS DE TERCEIROS - PESSOA FÍSICA		3.3.90.36.00	120.000,00			
	OUTROS SERVIÇOS DE TERCEIROS - PESSOA JURÍDICA		3.3.90.39.00	43.000,00			
	OUTROS SERVIÇOS DE TERCEIROS - PESSOA JURÍDICA		3.3.90.39.00	135.000,00			
	AUXÍLIO-ALIMENTAÇÃO		3.3.90.46.00	10,50			
	OBRIGAÇÕES TRIBUTÁRIAS E CONTRIBUTIVAS		3.3.90.47.00	10,50			
	OUTROS AUXÍLIOS FINANCEIROS A PESSOAS FÍSICAS		3.3.90.48.00	42.000,00			
	SENTENÇAS JUDICIAIS		3.3.90.91.00	10,50			
	DESPESAS DE EXERCÍCIOS ANTERIORES		3.3.90.92.00	5.250,00			
	INDENIZAÇÕES E RESTITUIÇÕES		3.3.90.93.00	10,50			

MANUTENÇÃO E CONSERVAÇÃO DOS POSTOS E DA SMS 10.301.0002.2067.0000 72.142,00

3	DESPESAS CORREN'						72.142,00
1	PESSOAL E ENCARGOS SOCIAIS				21,00		
	SENTENÇAS JUDICIAIS		3.1.90.91.00	10,50			
	INDENIZAÇÕES E RESTITUIÇÕES TRABALHISTAS		3.1.90.94.00	10,50			



# MUNICÍPIO DE BONFIM DO PIAUÍ

RUA EMILIO BAIÃO, SN - CNPJ:41.522.210/0001-27

Orçamento Programa - Exercício de 2021

Página 42

## QUADRO AUXILIAR DE DETALHAMENTO DA DESPESA

ORGÃO	02	PREFEITURA MUNICIPAL
UNIDADE	09	SECRETARIA MUNICIPAL DE SAÚDE-S.M.S.
SUB UNIDADE	01	FUNDO MUNICIPAL DE SAÚDE -FMS

Aplicação Programada Proj/Ativ Finalidade Categoria Detalhada TotalGrupo Total Categ. Total Func.  
F.R. - C.A.

MANUTENÇÃO E CONSERVAÇÃO DOS POSTOS E DA SMS	10.301.0002.2067.0000						72.142,00
3	DESPESAS CORREN'						72.142,00
3	OUTRAS DESPESAS CORRENTES				72.121,00		
	MATERIAL DE CONSUMO	3.3.90.30.00		10,50			
	OUTROS SERVIÇOS DE TERCEIROS - PESSOA FÍSICA	3.3.90.36.00		30.000,00			
	OUTROS SERVIÇOS DE TERCEIROS - PESSOA JURÍDICA	3.3.90.39.00		2.100,00			
	OUTROS SERVIÇOS DE TERCEIROS - PESSOA JURÍDICA	3.3.90.39.00		5.000,00			
	SERVIÇOS DE TECNOLOGIA DA INFORMAÇÃO E COMUNICAÇÃO	3.3.90.40.00		10.000,00			
	SERVIÇOS DE TECNOLOGIA DA INFORMAÇÃO E COMUNICAÇÃO	3.3.90.40.00		15.000,00			
	OBRIGAÇÕES TRIBUTÁRIAS E CONTRIBUTIVAS	3.3.90.47.00		10,50			
	DESPESAS DE EXERCÍCIOS ANTERIORES	3.3.90.92.00		5.000,00			
	DESPESAS DE EXERCÍCIOS ANTERIORES	3.3.90.92.00		5.000,00			

PROG. DE MELHORIA DO ACESSO E DA QUALIDADE-PMAQ	10.301.0002.2074.0000						35.031,50
3	DESPESAS CORREN'						35.031,50
1	PESSOAL E ENCARGOS SOCIAIS				21,00		
	CONTRATAÇÃO POR TEMPO DETERMINADO	3.1.90.04.00		10,50			
	VENCIMENTOS E VANTAGENS FIXAS - PESSOAL CIVIL	3.1.90.11.00		10,50			
3	OUTRAS DESPESAS CORRENTES				35.010,50		
	OUTROS SERVIÇOS DE TERCEIROS - PESSOA FÍSICA	3.3.90.36.00		30.000,00			
	OUTROS SERVIÇOS DE TERCEIROS - PESSOA JURÍDICA	3.3.90.39.00		10,50			
	DESPESAS DE EXERCÍCIOS ANTERIORES	3.3.90.92.00		5.000,00			

MANUTENÇÃO DO PROGRAMA DE SAÚDE DA FAMÍLIA - PSF	10.301.0002.2093.0000						410.573,50
3	DESPESAS CORREN'						410.573,50
1	PESSOAL E ENCARGOS SOCIAIS				250.042,00		
	CONTRATAÇÃO POR TEMPO DETERMINADO	3.1.90.04.00		10,50			
	VENCIMENTOS E VANTAGENS FIXAS - PESSOAL CIVIL	3.1.90.11.00		250.000,00			
	SENTENÇAS JUDICIAIS	3.1.90.91.00		10,50			
	DESPESAS DE EXERCÍCIOS ANTERIORES	3.1.90.92.00		10,50			
	INDENIZAÇÕES E RESTITUIÇÕES TRABALHISTAS	3.1.90.94.00		10,50			
3	OUTRAS DESPESAS CORRENTES				160.531,50		
	DIÁRIAS - CIVIL	3.3.90.14.00		10,50			
	MATERIAL DE CONSUMO	3.3.90.30.00		5.250,00			
	OUTROS SERVIÇOS DE TERCEIROS - PESSOA FÍSICA	3.3.90.36.00		150.000,00			
	OUTROS SERVIÇOS DE TERCEIROS - PESSOA JURÍDICA	3.3.90.39.00		10,50			
	OBRIGAÇÕES TRIBUTÁRIAS E CONTRIBUTIVAS	3.3.90.47.00		10,50			
	DESPESAS DE EXERCÍCIOS ANTERIORES	3.3.90.92.00		5.250,00			

PROGRAMA DE AGENTES COMUNITÁRIOS DE SAÚDE - PACS	10.301.0002.2094.0000						325.105,00
3	DESPESAS CORREN'						325.105,00
1	PESSOAL E ENCARGOS SOCIAIS				280.052,50		
	CONTRATAÇÃO POR TEMPO DETERMINADO	3.1.90.04.00		10,50			
	VENCIMENTOS E VANTAGENS FIXAS - PESSOAL CIVIL	3.1.90.11.00		280.000,00			
	OUTRAS DESPESAS VARIÁVEIS - PESSOAL CIVIL	3.1.90.16.00		10,50			
	SENTENÇAS JUDICIAIS	3.1.90.91.00		10,50			
	DESPESAS DE EXERCÍCIOS ANTERIORES	3.1.90.92.00		10,50			
	INDENIZAÇÕES E RESTITUIÇÕES TRABALHISTAS	3.1.90.94.00		10,50			



# MUNICÍPIO DE BONFIM DO PIAUÍ

RUA EMILIO BAIÃO, SN - CNPJ:41.522.210/0001-27

Orçamento Programa - Exercício de 2021

Página 43

## QUADRO AUXILIAR DE DETALHAMENTO DA DESPESA

ORGÃO	02	PREFEITURA MUNICIPAL
UNIDADE	09	SECRETARIA MUNICIPAL DE SAÚDE-S.M.S.
SUB UNIDADE	01	FUNDO MUNICIPAL DE SAÚDE -FMS

Aplicação Programada Proj/Ativ Finalidade Categoria Detalhada TotalGrupo Total Categ. Total Func.  
F.R. - C.A.

PROGRAMA DE AGENTES COMUNITARIOS DE SAUDE - PACS	10.301.0002.2094.0000						325.105,00
3	DESPESAS CORREN'						325.105,00
3	OUTRAS DESPESAS CORRENTES				45.052,50		
	DIÁRIAS - CIVIL	3.3.90.14.00		10,50			
	MATERIAL DE CONSUMO	3.3.90.30.00		10,50			
	OUTROS SERVIÇOS DE TERCEIROS - PESSOA FÍSICA	3.3.90.36.00	45.000,00				
	OUTROS SERVIÇOS DE TERCEIROS - PESSOA JURÍDICA	3.3.90.39.00		10,50			
	OBRIGAÇÕES TRIBUTÁRIAS E CONTRIBUTIVAS	3.3.90.47.00		10,50			
	DESPESAS DE EXERCÍCIOS ANTERIORES	3.3.90.92.00		10,50			

MANUTENÇÃO DO PROGRAMA DE SAUDE BUCAL- PSB	10.301.0002.2095.0000						335.684,00
3	DESPESAS CORREN'						335.684,00
1	PESSOAL E ENCARGOS SOCIAIS				147.542,00		
	CONTRATAÇÃO POR TEMPO DETERMINADO	3.1.90.04.00		10,50			
	VENCIMENTOS E VANTAGENS FIXAS - PESSOAL CIVIL	3.1.90.11.00	147.500,00				
	SENTENÇAS JUDICIAIS	3.1.90.91.00		10,50			
	DESPESAS DE EXERCÍCIOS ANTERIORES	3.1.90.92.00		10,50			
	INDENIZAÇÕES E RESTITUIÇÕES TRABALHISTAS	3.1.90.94.00		10,50			
3	OUTRAS DESPESAS CORRENTES				188.142,00		
	DIÁRIAS - CIVIL	3.3.90.14.00		2.100,00			
	DIÁRIAS - CIVIL	3.3.90.14.00		10,50			
	MATERIAL DE CONSUMO	3.3.90.30.00		21.000,00			
	OUTROS SERVIÇOS DE TERCEIROS - PESSOA FÍSICA	3.3.90.36.00		15.000,00			
	OUTROS SERVIÇOS DE TERCEIROS - PESSOA FÍSICA	3.3.90.36.00	150.000,00				
	OUTROS SERVIÇOS DE TERCEIROS - PESSOA JURÍDICA	3.3.90.39.00		10,50			
	OBRIGAÇÕES TRIBUTÁRIAS E CONTRIBUTIVAS	3.3.90.47.00		10,50			
	DESPESAS DE EXERCÍCIOS ANTERIORES	3.3.90.92.00		10,50			

NUCLEIO DE APOIO A SAUDE DA FAMILIA-NASF	10.301.0002.2099.0000						130.042,00
3	DESPESAS CORREN'						130.042,00
1	PESSOAL E ENCARGOS SOCIAIS				21,00		
	CONTRATAÇÃO POR TEMPO DETERMINADO	3.1.90.04.00		10,50			
	VENCIMENTOS E VANTAGENS FIXAS - PESSOAL CIVIL	3.1.90.11.00		10,50			
3	OUTRAS DESPESAS CORRENTES				130.021,00		
	MATERIAL DE CONSUMO	3.3.90.30.00		10,50			
	OUTROS SERVIÇOS DE TERCEIROS - PESSOA FÍSICA	3.3.90.36.00		10.000,00			
	OUTROS SERVIÇOS DE TERCEIROS - PESSOA FÍSICA	3.3.90.36.00	120.000,00				
	OUTROS SERVIÇOS DE TERCEIROS - PESSOA JURÍDICA	3.3.90.39.00		10,50			

MANUT. E ENCARGOS COM UNIDADE MISTA DE SAÚDE	10.301.0002.2130.0000						136,50
3	DESPESAS CORREN'						136,50
1	PESSOAL E ENCARGOS SOCIAIS				73,50		
	CONTRATAÇÃO POR TEMPO DETERMINADO	3.1.90.04.00		10,50			
	VENCIMENTOS E VANTAGENS FIXAS - PESSOAL CIVIL	3.1.90.11.00		10,50			
	OBRIGAÇÕES PATRONAIS	3.1.90.13.00		10,50			
	OUTRAS DESPESAS VARIÁVEIS - PESSOAL CIVIL	3.1.90.16.00		10,50			
	SENTENÇAS JUDICIAIS	3.1.90.91.00		10,50			
	DESPESAS DE EXERCÍCIOS ANTERIORES	3.1.90.92.00		10,50			
	INDENIZAÇÕES E RESTITUIÇÕES TRABALHISTAS	3.1.90.94.00		10,50			



**QUADRO AUXILIAR DE DETALHAMENTO DA DESPESA**

ORGÃO	02	PREFEITURA MUNICIPAL
UNIDADE	09	SECRETARIA MUNICIPAL DE SAÚDE-S.M.S.
SUB UNIDADE	01	FUNDO MUNICIPAL DE SAÚDE -FMS

Aplicacao Programada	Proj/Ativ	Finalidade	Categoria	Detalhada	TotalGrupo	Total Categ.	Total Func.
		F.R. - C.A.					

MANUT. E ENCARGOS COM UNIDADE MISTA DE SAÚDE	10.301.0002.2130.0000						136,50
3 DESPESAS CORREN'						136,50	
3 OUTRAS DESPESAS CORRENTES					63,00		
DIÁRIAS - CIVIL			3.3.90.14.00	10,50			
MATERIAL DE CONSUMO			3.3.90.30.00	10,50			
OUTROS SERVIÇOS DE TERCEIROS - PESSOA FÍSICA			3.3.90.36.00	10,50			
OUTROS SERVIÇOS DE TERCEIROS - PESSOA JURÍDICA			3.3.90.39.00	10,50			
OBRIGAÇÕES TRIBUTÁRIAS E CONTRIBUTIVAS			3.3.90.47.00	10,50			
DESPESAS DE EXERCÍCIOS ANTERIORES			3.3.90.92.00	10,50			
MANUTENÇÃO LABORATÓRIO MUNICIPAL	10.301.0002.2136.0000					27.147,00	27.147,00
3 DESPESAS CORREN'						27.147,00	
1 PESSOAL E ENCARGOS SOCIAIS					73,50		
CONTRATAÇÃO POR TEMPO DETERMINADO			3.1.90.04.00	10,50			
VENCIMENTOS E VANTAGENS FIXAS - PESSOAL CIVIL			3.1.90.11.00	10,50			
OBRIGAÇÕES PATRONAIS			3.1.90.13.00	10,50			
OUTRAS DESPESAS VARIÁVEIS - PESSOAL CIVIL			3.1.90.16.00	10,50			
SENTENÇAS JUDICIAIS			3.1.90.91.00	10,50			
DESPESAS DE EXERCÍCIOS ANTERIORES			3.1.90.92.00	10,50			
INDENIZAÇÕES E RESTITUIÇÕES TRABALHISTAS			3.1.90.94.00	10,50			
3 OUTRAS DESPESAS CORRENTES					27.073,50		
DIÁRIAS - CIVIL			3.3.90.14.00	10,50			
MATERIAL DE CONSUMO			3.3.90.30.00	10,50			
OUTROS SERVIÇOS DE TERCEIROS - PESSOA FÍSICA			3.3.90.36.00	10,50			
OUTROS SERVIÇOS DE TERCEIROS - PESSOA JURÍDICA			3.3.90.39.00	10,50			
OUTROS SERVIÇOS DE TERCEIROS - PESSOA JURÍDICA			3.3.90.39.00	27.000,00			
OBRIGAÇÕES TRIBUTÁRIAS E CONTRIBUTIVAS			3.3.90.47.00	10,50			
DESPESAS DE EXERCÍCIOS ANTERIORES			3.3.90.92.00	10,50			
INDENIZAÇÕES E RESTITUIÇÕES			3.3.90.93.00	10,50			
PROGRAMA SAÚDE NA ESCOLA - PSE	10.301.0002.2140.0000					10.260,50	10.260,50
3 DESPESAS CORREN'						10.260,50	
3 OUTRAS DESPESAS CORRENTES					10.260,50		
MATERIAL DE CONSUMO			3.3.90.30.00	5.250,00			
OUTROS SERVIÇOS DE TERCEIROS - PESSOA FÍSICA			3.3.90.36.00	5.000,00			
OUTROS SERVIÇOS DE TERCEIROS - PESSOA JURÍDICA			3.3.90.39.00	10,50			
MANUTENÇÃO DA UBS-UNIDADE BÁSICA DE SAÚDE	10.301.0002.2145.0000					2.021,00	2.021,00
3 DESPESAS CORREN'						2.021,00	
3 OUTRAS DESPESAS CORRENTES					2.021,00		
MATERIAL DE CONSUMO			3.3.90.30.00	10,50			
OUTROS SERVIÇOS DE TERCEIROS - PESSOA FÍSICA			3.3.90.36.00	2.000,00			
OUTROS SERVIÇOS DE TERCEIROS - PESSOA JURÍDICA			3.3.90.39.00	10,50			
MANUTENÇÃO DA UPA-UNIDADE DE PRONTO ATENDIMENTO	10.301.0002.2146.0000					31,50	31,50
3 DESPESAS CORREN'						31,50	
3 OUTRAS DESPESAS CORRENTES					31,50		
MATERIAL DE CONSUMO			3.3.90.30.00	10,50			
OUTROS SERVIÇOS DE TERCEIROS - PESSOA FÍSICA			3.3.90.36.00	10,50			
OUTROS SERVIÇOS DE TERCEIROS - PESSOA JURÍDICA			3.3.90.39.00	10,50			
MANUTENÇÃO DO CAPS-CENTRO DE PRONTO ATENDIMENTO	10.301.0002.2147.0000					31,50	31,50
3 DESPESAS CORREN'						31,50	

**QUADRO AUXILIAR DE DETALHAMENTO DA DESPESA**

ORGÃO	02	PREFEITURA MUNICIPAL
UNIDADE	09	SECRETARIA MUNICIPAL DE SAÚDE-S.M.S.
SUB UNIDADE	01	FUNDO MUNICIPAL DE SAÚDE -FMS

Aplicacao Programada	Proj/Ativ	Finalidade	Categoria	Detalhada	TotalGrupo	Total Categ.	Total Func.
		F.R. - C.A.					
MANUTENÇÃO DO CAPS-CENTRO DE PRONTO ATENDIMENTO	10.301.0002.2147.0000						31,50
3	DESPESAS CORREN'					31,50	
3	OUTRAS DESPESAS CORRENTES				31,50		
	MATERIAL DE CONSUMO		3.3.90.30.00	10,50			
	OUTROS SERVIÇOS DE TERCEIROS - PESSOA FÍSICA		3.3.90.36.00	10,50			
	OUTROS SERVIÇOS DE TERCEIROS - PESSOA JURÍDICA		3.3.90.39.00	10,50			
MANUTENÇÃO DE UNIDADES DE SAÚDE	10.301.0002.2148.0000						2.021,00
3	DESPESAS CORREN'					2.021,00	
3	OUTRAS DESPESAS CORRENTES				2.021,00		
	MATERIAL DE CONSUMO		3.3.90.30.00	10,50			
	OUTROS SERVIÇOS DE TERCEIROS - PESSOA FÍSICA		3.3.90.36.00	2.000,00			
	OUTROS SERVIÇOS DE TERCEIROS - PESSOA JURÍDICA		3.3.90.39.00	10,50			
MANUTENÇÃO COFINANCIAMENTO	10.301.0002.2169.0000						179.500,00
3	DESPESAS CORREN'					179.500,00	
3	OUTRAS DESPESAS CORRENTES				179.500,00		
	DIÁRIAS - CIVIL		3.3.90.14.00	4.500,00			
	MATERIAL DE CONSUMO		3.3.90.30.00	150.000,00			
	OUTROS SERVIÇOS DE TERCEIROS - PESSOA FÍSICA		3.3.90.36.00	15.000,00			
	OUTROS SERVIÇOS DE TERCEIROS - PESSOA JURÍDICA		3.3.90.39.00	10.000,00			
SERVICO DE ATENDIMENTO MOVEIS URGENCIAS-SAMU	10.302.0002.2098.0000						42,00
3	DESPESAS CORREN'					42,00	
1	PESSOAL E ENCARGOS SOCIAIS				10,50		
	VENCIMENTOS E VANTAGENS FIXAS - PESSOAL CIVIL		3.1.90.11.00	10,50			
3	OUTRAS DESPESAS CORRENTES				31,50		
	MATERIAL DE CONSUMO		3.3.90.30.00	10,50			
	OUTROS SERVIÇOS DE TERCEIROS - PESSOA FÍSICA		3.3.90.36.00	10,50			
	OUTROS SERVIÇOS DE TERCEIROS - PESSOA JURÍDICA		3.3.90.39.00	10,50			
CONST. REST. REFORMA E EQUIPAR CONSULTORIO ODONTOLÓGICO	10.303.0002.1079.0000						20.000,00
4	DESPESAS DE CAPIT					20.000,00	
4	INVESTIMENTOS				20.000,00		
	OBRAS E INSTALAÇÕES		4.4.90.51.00	10.000,00			
	EQUIPAMENTOS E MATERIAL PERMANENTE		4.4.90.52.00	10.000,00			
AQUISIÇÃO DE UNIDADE ODONTOLÓGICA MÓVEL	10.303.0002.1126.0000						10.000,00
4	DESPESAS DE CAPIT					10.000,00	
4	INVESTIMENTOS				10.000,00		
	EQUIPAMENTOS E MATERIAL PERMANENTE		4.4.90.52.00	10.000,00			
AQUISIÇÃO DE MATERIAIS E MEDICAMENTOS	10.303.0002.2066.0000						470.010,50
3	DESPESAS CORREN'					470.010,50	
3	OUTRAS DESPESAS CORRENTES				470.010,50		
	MATERIAL DE CONSUMO		3.3.90.30.00	20.000,00			
	MATERIAL DE CONSUMO		3.3.90.30.00	450.000,00			
	MATERIAL, BEM OU SERVIÇO PARA DISTRIBUIÇÃO GRATUITA		3.3.90.32.00	10,50			
ENCARGOS COM VIGILANCIA E INSPECAO SANITARIA	10.304.0002.2070.0000						26.355,00
3	DESPESAS CORREN'					26.355,00	

**MUNICÍPIO DE BONFIM DO PIAUÍ**

RUA EMILIO BAIÃO, SN - CNPJ:41.522.210/0001-27

Orçamento Programa - Exercício de 2021

Página 46

**QUADRO AUXILIAR DE DETALHAMENTO DA DESPESA**

ORGÃO	02	PREFEITURA MUNICIPAL
UNIDADE	09	SECRETARIA MUNICIPAL DE SAÚDE-S.M.S.
SUB UNIDADE	01	FUNDO MUNICIPAL DE SAÚDE -FMS

Aplicacao Programada	Proj/Ativ	Finalidade	Categoria	Detalhada	TotalGrupo	Total Categ.	Total Func.
		F.R. - C.A.					

ENCARGOS COM VIGILANCIA E INSPECAO SANITARIA	10.304.0002.2070.0000						26.355,00
3	DESPESAS CORREN'					26.355,00	
1	PESSOAL E ENCARGOS SOCIAIS				42,00		
	CONTRATAÇÃO POR TEMPO DETERMINADO		3.1.90.04.00	10,50			
	VENCIMENTOS E VANTAGENS FIXAS - PESSOAL CIVIL		3.1.90.11.00	10,50			
	SENTENÇAS JUDICIAIS		3.1.90.91.00	10,50			
	INDENIZAÇÕES E RESTITUIÇÕES TRABALHISTAS		3.1.90.94.00	10,50			
3	OUTRAS DESPESAS CORRENTES				26.313,00		
	DIÁRIAS - CIVIL		3.3.90.14.00	21,00			
	MATERIAL DE CONSUMO		3.3.90.30.00	15.750,00			
	OUTROS SERVIÇOS DE TERCEIROS - PESSOA FÍSICA		3.3.90.36.00	10,50			
	OUTROS SERVIÇOS DE TERCEIROS - PESSOA FÍSICA		3.3.90.36.00	10.500,00			
	OUTROS SERVIÇOS DE TERCEIROS - PESSOA JURÍDICA		3.3.90.39.00	10,50			
	OBRIGAÇÕES TRIBUTÁRIAS E CONTRIBUTIVAS		3.3.90.47.00	10,50			
	DESPESAS DE EXERCÍCIOS ANTERIORES		3.3.90.92.00	10,50			

MANUT.PROG. DE ERRAD. CONTR. DOENÇAS - ECD/PPI	10.305.0002.2068.0000						295.052,50
3	DESPESAS CORREN'					295.052,50	
1	PESSOAL E ENCARGOS SOCIAIS				228.031,50		
	CONTRATAÇÃO POR TEMPO DETERMINADO		3.1.90.04.00	10,50			
	VENCIMENTOS E VANTAGENS FIXAS - PESSOAL CIVIL		3.1.90.11.00	53.000,00			
	VENCIMENTOS E VANTAGENS FIXAS - PESSOAL CIVIL		3.1.90.11.00	170.000,00			
	OUTRAS DESPESAS VARIÁVEIS - PESSOAL CIVIL		3.1.90.16.00	5.000,00			
	OUTRAS DESPESAS VARIÁVEIS - PESSOAL CIVIL		3.1.90.16.00	10,50			
	DESPESAS DE EXERCÍCIOS ANTERIORES		3.1.90.92.00	10,50			
3	OUTRAS DESPESAS CORRENTES				67.021,00		
	DIÁRIAS - CIVIL		3.3.90.14.00	2.000,00			
	MATERIAL DE CONSUMO		3.3.90.30.00	10,50			
	MATERIAL DE CONSUMO		3.3.90.30.00	5.000,00			
	OUTROS SERVIÇOS DE TERCEIROS - PESSOA FÍSICA		3.3.90.36.00	25.000,00			
	OUTROS SERVIÇOS DE TERCEIROS - PESSOA FÍSICA		3.3.90.36.00	35.000,00			
	OUTROS SERVIÇOS DE TERCEIROS - PESSOA JURÍDICA		3.3.90.39.00	10,50			

TOTAL							4.819.523,00
-------	--	--	--	--	--	--	--------------

**QUADRO AUXILIAR DE DETALHAMENTO DA DESPESA**

ORGÃO	02	PREFEITURA MUNICIPAL
UNIDADE	10	SECRETARIA MUNICIPAL DE ASSISTEÊNCIA SOCIAL
SUB UNIDADE	00	SECRETARIA MUNICIPAL DE ASSISTÊNCIA SOCIAL-SEMAS

Aplicacao Programada	Proj/Ativ	Finalidade	Categoria	Detalhada	TotalGrupo	Total Categ.	Total Func.
		F.R. - C.A.					
AQUISIÇÃO DE EQUIPAMENTO E MATERIAL PERMANENTE	08.244.0003.1037.0000						5.250,00
4	4	DESpesas de Capit				5.250,00	
	4	INVESTIMENTOS			5.250,00		
		EQUIPAMENTOS E MATERIAL PERMANENTE	4.4.90.52.00	5.250,00			
CONSTRUIR, REST. REFORMAR E EQUIPAR DA SEMAS	08.244.0003.1082.0000						21,00
4	4	DESpesas de Capit				21,00	
	4	INVESTIMENTOS			21,00		
		OBRAS E INSTALAÇÕES	4.4.90.51.00	10,50			
		EQUIPAMENTOS E MATERIAL PERMANENTE	4.4.90.52.00	10,50			
AQUISIÇÃO DE VEÍCULO	08.244.0003.1133.0000						10,50
4	4	DESpesas de Capit				10,50	
	4	INVESTIMENTOS			10,50		
		EQUIPAMENTOS E MATERIAL PERMANENTE	4.4.90.52.00	10,50			
MANUTENÇÃO E ENCARGOS DA SECRETARIA	08.244.0003.2071.0000						342.981,50
3	1	DESpesas Corren'				342.981,50	
	1	PESSOAL E ENCARGOS SOCIAIS			162.781,50		
		VENCIMENTOS E VANTAGENS FIXAS - PESSOAL CIVIL	3.1.90.11.00	162.750,00			
		OBRIGAÇÕES PATRONAIS	3.1.90.13.00	10,50			
		OUTRAS DESPESAS VARIÁVEIS - PESSOAL CIVIL	3.1.90.16.00	10,50			
		DESPESAS DE EXERCÍCIOS ANTERIORES	3.1.90.92.00	10,50			
	3	OUTRAS DESPESAS CORRENTES			180.200,00		
		DIÁRIAS - CIVIL	3.3.90.14.00	8.000,00			
		MATERIAL DE CONSUMO	3.3.90.30.00	5.250,00			
		MATERIAL, BEM OU SERVIÇO PARA DISTRIBUIÇÃO GRATUITA	3.3.90.32.00	12.600,00			
		OUTROS SERVIÇOS DE TERCEIROS - PESSOA FÍSICA	3.3.90.36.00	26.250,00			
		OUTROS SERVIÇOS DE TERCEIROS - PESSOA JURÍDICA	3.3.90.39.00	73.500,00			
		OUTROS AUXÍLIOS FINANCEIROS A PESSOAS FÍSICAS	3.3.90.48.00	52.500,00			
		DESPESAS DE EXERCÍCIOS ANTERIORES	3.3.90.92.00	2.100,00			
MANUTENÇÃO DOS SERVIÇOS FUNERÁRIOS	08.244.0003.2131.0000						20.021,00
3	3	DESpesas Corren'				20.021,00	
	3	OUTRAS DESPESAS CORRENTES			20.021,00		
		MATERIAL DE CONSUMO	3.3.90.30.00	10,50			
		OUTROS SERVIÇOS DE TERCEIROS - PESSOA FÍSICA	3.3.90.36.00	10,50			
		OUTROS SERVIÇOS DE TERCEIROS - PESSOA JURÍDICA	3.3.90.39.00	20.000,00			
MANUTENÇÃO DO CONSELHO TUTELAR	08.244.0005.2097.0000						165.563,00
3	1	DESpesas Corren'				165.563,00	
	1	PESSOAL E ENCARGOS SOCIAIS			15.531,50		
		CONTRATAÇÃO POR TEMPO DETERMINADO	3.1.90.04.00	10,50			
		VENCIMENTOS E VANTAGENS FIXAS - PESSOAL CIVIL	3.1.90.11.00	15.500,00			
		OUTRAS DESPESAS VARIÁVEIS - PESSOAL CIVIL	3.1.90.16.00	10,50			
		DESPESAS DE EXERCÍCIOS ANTERIORES	3.1.90.92.00	10,50			
	3	OUTRAS DESPESAS CORRENTES			150.031,50		
		DIÁRIAS - CIVIL	3.3.90.14.00	10,50			
		MATERIAL DE CONSUMO	3.3.90.30.00	10,50			
		OUTROS SERVIÇOS DE TERCEIROS - PESSOA FÍSICA	3.3.90.36.00	150.000,00			
		OUTROS SERVIÇOS DE TERCEIROS - PESSOA JURÍDICA	3.3.90.39.00	10,50			



**QUADRO AUXILIAR DE DETALHAMENTO DA DESPESA**

ORGÃO	02	PREFEITURA MUNICIPAL
UNIDADE	10	SECRETARIA MUNICIPAL DE ASSISTÊNCIA SOCIAL
SUB UNIDADE	01	FUNDO MUNICIPAL DE ASSISTÊNCIA SOCIAL - FMAS

Aplicacao Programada	Proj/Ativ	Finalidade	Categoria	Detalhada	TotalGrupo	Total Categ.	Total Func.
		F.R. - C.A.					
SEGURANÇA ALIMENTAR - MERENDA	04.244.0005.2149.0000						18.000,00
3	DESPESAS CORREN'					18.000,00	
3	OUTRAS DESPESAS CORRENTES				18.000,00		
	MATERIAL DE CONSUMO		3.3.90.30.00	18.000,00			
CONSTRUÇÃO DE UM CENTRO DE CONVIVÊNCIA DE IDOSOS	08.244.0005.1041.0000						10,50
4	DESPESAS DE CAPIT					10,50	
4	INVESTIMENTOS				10,50		
	OBRAS E INSTALAÇÕES		4.4.90.51.00	10,50			
AQUISIÇÃO DE MATERIAS E EQUIPAMENTOS PERMANENTE	08.244.0005.1083.0000						10.750,00
4	DESPESAS DE CAPIT					10.750,00	
4	INVESTIMENTOS				10.750,00		
	EQUIPAMENTOS E MATERIAL PERMANENTE		4.4.90.52.00	5.250,00			
	EQUIPAMENTOS E MATERIAL PERMANENTE		4.4.90.52.00	5.500,00			
AQUISIÇÃO DE VEÍCULOS	08.244.0005.1084.0000						32.479,00
4	DESPESAS DE CAPIT					32.479,00	
4	INVESTIMENTOS				32.479,00		
	EQUIPAMENTOS E MATERIAL PERMANENTE		4.4.90.52.00	16.884,00			
	EQUIPAMENTOS E MATERIAL PERMANENTE		4.4.90.52.00	15.595,00			
CONST. REST. AMPL. E EQUIPAR DO CRAS	08.244.0005.1085.0000						20.042,00
4	DESPESAS DE CAPIT					20.042,00	
4	INVESTIMENTOS				20.042,00		
	OBRAS E INSTALAÇÕES		4.4.90.51.00	10,50			
	OBRAS E INSTALAÇÕES		4.4.90.51.00	10,50			
	OBRAS E INSTALAÇÕES		4.4.90.51.00	20.000,00			
	EQUIPAMENTOS E MATERIAL PERMANENTE		4.4.90.52.00	10,50			
	EQUIPAMENTOS E MATERIAL PERMANENTE		4.4.90.52.00	10,50			
CONSTRUIR, RESTAURAR E EQUIPAR COZINHA COMUNITÁRIA	08.244.0005.1123.0000						31.510,50
4	DESPESAS DE CAPIT					31.510,50	
4	INVESTIMENTOS				31.510,50		
	OBRAS E INSTALAÇÕES		4.4.90.51.00	9.450,00			
	OBRAS E INSTALAÇÕES		4.4.90.51.00	22.050,00			
	EQUIPAMENTOS E MATERIAL PERMANENTE		4.4.90.52.00	10,50			
PISO BASICO VARIÁVEL SCFV- SERVIÇO DE FORTALECIMENTO DE VINC	08.244.0005.2073.0000						175.063,00
3	DESPESAS CORREN'					175.063,00	
1	PESSOAL E ENCARGOS SOCIAIS				42,00		
	CONTRATAÇÃO POR TEMPO DETERMINADO		3.1.90.04.00	10,50			
	CONTRATAÇÃO POR TEMPO DETERMINADO		3.1.90.04.00	10,50			
	VENCIMENTOS E VANTAGENS FIXAS - PESSOAL CIVIL		3.1.90.11.00	10,50			
	DESPESAS DE EXERCÍCIOS ANTERIORES		3.1.90.92.00	10,50			

**QUADRO AUXILIAR DE DETALHAMENTO DA DESPESA**

ORGÃO	02	PREFEITURA MUNICIPAL
UNIDADE	10	SECRETARIA MUNICIPAL DE ASSISTÊNCIA SOCIAL
SUB UNIDADE	01	FUNDO MUNICIPAL DE ASSISTÊNCIA SOCIAL - FMAS

Aplicacao Programada Proj/Ativ Finalidade Categoria Detalhada TotalGrupo Total Categ. Total Func.  
F.R. - C.A.

PISO BASICO VARIAVEL SCFV- SERVICO DE FORTALECIMENTO DE VINC	08.244.0005.2073.0000						175.063,00
3 DESPESAS CORREN'							175.063,00
3 OUTRAS DESPESAS CORRENTES					175.021,00		
MATERIAL DE CONSUMO			3.3.90.30.00	23.000,00			
MATERIAL DE CONSUMO			3.3.90.30.00	2.000,00			
MATERIAL, BEM OU SERVIÇO PARA DISTRIBUIÇÃO GRATUITA			3.3.90.32.00	10,50			
OUTROS SERVIÇOS DE TERCEIROS - PESSOA FÍSICA			3.3.90.36.00	129.500,00			
OUTROS SERVIÇOS DE TERCEIROS - PESSOA JURÍDICA			3.3.90.39.00	20.000,00			
OUTROS AUXÍLIOS FINANCEIROS A PESSOAS FÍSICAS			3.3.90.48.00	10,50			
DESPESAS DE EXERCÍCIOS ANTERIORES			3.3.90.92.00	500,00			
MANUTENÇÃO E CONSERVAÇÃO DO C.C.I	08.244.0005.2075.0000						31,50
3 DESPESAS CORREN'							31,50
3 OUTRAS DESPESAS CORRENTES					31,50		
MATERIAL DE CONSUMO			3.3.90.30.00	10,50			
OUTROS SERVIÇOS DE TERCEIROS - PESSOA FÍSICA			3.3.90.36.00	10,50			
OUTROS SERVIÇOS DE TERCEIROS - PESSOA JURÍDICA			3.3.90.39.00	10,50			
ATENDIMENTO EMERGENCIA A CALAMIDADES	08.244.0005.2076.0000						42,00
3 DESPESAS CORREN'							42,00
3 OUTRAS DESPESAS CORRENTES					42,00		
MATERIAL DE CONSUMO			3.3.90.30.00	10,50			
MATERIAL, BEM OU SERVIÇO PARA DISTRIBUIÇÃO GRATUITA			3.3.90.32.00	10,50			
OUTROS SERVIÇOS DE TERCEIROS - PESSOA FÍSICA			3.3.90.36.00	10,50			
OUTROS SERVIÇOS DE TERCEIROS - PESSOA JURÍDICA			3.3.90.39.00	10,50			
PROGRAMA DE GERAÇÃO DE RENDA E EMPREGO - PRORENDIA	08.244.0005.2077.0000						31,50
3 DESPESAS CORREN'							31,50
3 OUTRAS DESPESAS CORRENTES					31,50		
OUTROS SERVIÇOS DE TERCEIROS - PESSOA FÍSICA			3.3.90.36.00	10,50			
OUTROS SERVIÇOS DE TERCEIROS - PESSOA JURÍDICA			3.3.90.39.00	10,50			
OUTROS AUXÍLIOS FINANCEIROS A PESSOAS FÍSICAS			3.3.90.48.00	10,50			
PROT.SOCIAL ESPECIAL A PESSOA DEFICIENTE- PSE P DEFICIENTE	08.244.0005.2078.0000						42,00
3 DESPESAS CORREN'							42,00
3 OUTRAS DESPESAS CORRENTES					42,00		
MATERIAL DE CONSUMO			3.3.90.30.00	10,50			
MATERIAL, BEM OU SERVIÇO PARA DISTRIBUIÇÃO GRATUITA			3.3.90.32.00	10,50			
OUTROS SERVIÇOS DE TERCEIROS - PESSOA FÍSICA			3.3.90.36.00	10,50			
OUTROS SERVIÇOS DE TERCEIROS - PESSOA JURÍDICA			3.3.90.39.00	10,50			
ADMINISTRACAO DO FMAS	08.244.0005.2079.0000						115,50
3 DESPESAS CORREN'							115,50
1 PESSOAL E ENCARGOS SOCIAIS					42,00		
VENCIMENTOS E VANTAGENS FIXAS - PESSOAL CIVIL			3.1.90.11.00	10,50			
OBRIGAÇÕES PATRONAIS			3.1.90.13.00	10,50			
SENTENÇAS JUDICIAIS			3.1.90.91.00	10,50			
DESPESAS DE EXERCÍCIOS ANTERIORES			3.1.90.92.00	10,50			

**QUADRO AUXILIAR DE DETALHAMENTO DA DESPESA**

ORGÃO	02	PREFEITURA MUNICIPAL
UNIDADE	10	SECRETARIA MUNICIPAL DE ASSISTÊNCIA SOCIAL
SUB UNIDADE	01	FUNDO MUNICIPAL DE ASSISTÊNCIA SOCIAL - FMAS

Aplicacao Programada Proj/Ativ Finalidade Categoria Detalhada TotalGrupo Total Categ. Total Func.  
F.R. - C.A.

ADMINISTRACAO DO FMAS	08.244.0005.2079.0000						115,50
3 DESPESAS CORREN'							115,50
3 OUTRAS DESPESAS CORRENTES					73,50		
DIÁRIAS - CIVIL			3.3.90.14.00	10,50			
MATERIAL DE CONSUMO			3.3.90.30.00	10,50			
MATERIAL, BEM OU SERVIÇO PARA DISTRIBUIÇÃO GRATUITA			3.3.90.32.00	10,50			
OUTROS SERVIÇOS DE TERCEIROS - PESSOA FÍSICA			3.3.90.36.00	10,50			
OUTROS SERVIÇOS DE TERCEIROS - PESSOA JURÍDICA			3.3.90.39.00	10,50			
OUTROS AUXÍLIOS FINANCEIROS A PESSOAS FÍSICAS			3.3.90.48.00	10,50			
DESPESAS DE EXERCÍCIOS ANTERIORES			3.3.90.92.00	10,50			
ALIMENTACAO NUTRICIONAL A CARENTE	08.244.0005.2080.0000						31,50
3 DESPESAS CORREN'							31,50
3 OUTRAS DESPESAS CORRENTES					31,50		
MATERIAL DE CONSUMO			3.3.90.30.00	10,50			
MATERIAL, BEM OU SERVIÇO PARA DISTRIBUIÇÃO GRATUITA			3.3.90.32.00	10,50			
OUTROS SERVIÇOS DE TERCEIROS - PESSOA FÍSICA			3.3.90.36.00	10,50			
MANUTENÇÃO DOS SERVICOS SOCIAIS A COMUNIDADE	08.244.0005.2081.0000						5.042,00
3 DESPESAS CORREN'							5.042,00
3 OUTRAS DESPESAS CORRENTES					5.042,00		
MATERIAL DE CONSUMO			3.3.90.30.00	10,50			
MATERIAL, BEM OU SERVIÇO PARA DISTRIBUIÇÃO GRATUITA			3.3.90.32.00	10,50			
OUTROS SERVIÇOS DE TERCEIROS - PESSOA FÍSICA			3.3.90.36.00	5.000,00			
OUTROS SERVIÇOS DE TERCEIROS - PESSOA JURÍDICA			3.3.90.39.00	10,50			
OUTROS AUXÍLIOS FINANCEIROS A PESSOAS FÍSICAS			3.3.90.48.00	10,50			
ACOMPANHAMENTO E REVISAO DO BPC	08.244.0005.2082.0000						500,00
3 DESPESAS CORREN'							500,00
3 OUTRAS DESPESAS CORRENTES					500,00		
MATERIAL DE CONSUMO			3.3.90.30.00	150,00			
OUTROS SERVIÇOS DE TERCEIROS - PESSOA FÍSICA			3.3.90.36.00	200,00			
OUTROS SERVIÇOS DE TERCEIROS - PESSOA JURÍDICA			3.3.90.39.00	150,00			
MANTER COZINHA COMUNITARIA	08.244.0005.2088.0000						31,50
3 DESPESAS CORREN'							31,50
3 OUTRAS DESPESAS CORRENTES					31,50		
MATERIAL DE CONSUMO			3.3.90.30.00	10,50			
OUTROS SERVIÇOS DE TERCEIROS - PESSOA FÍSICA			3.3.90.36.00	10,50			
OUTROS SERVIÇOS DE TERCEIROS - PESSOA JURÍDICA			3.3.90.39.00	10,50			
PROGRAMA MELHORIA HABITACIONAL	08.244.0005.2092.0000						31,50
3 DESPESAS CORREN'							31,50
3 OUTRAS DESPESAS CORRENTES					31,50		
MATERIAL DE CONSUMO			3.3.90.30.00	10,50			
OUTROS SERVIÇOS DE TERCEIROS - PESSOA FÍSICA			3.3.90.36.00	10,50			
OUTROS SERVIÇOS DE TERCEIROS - PESSOA JURÍDICA			3.3.90.39.00	10,50			
CENTRO DE REF.ESPECIAL DA ASSISTÊNCIA SOCIAL-CREAS	08.244.0005.2111.0000						52,50
3 DESPESAS CORREN'							52,50





# MUNICÍPIO DE BONFIM DO PIAUÍ

RUA EMILIO BAIÃO, SN - CNPJ:41.522.210/0001-27

Orçamento Programa - Exercício de 2021

Página 52

## QUADRO AUXILIAR DE DETALHAMENTO DA DESPESA

ORGÃO	02	PREFEITURA MUNICIPAL
UNIDADE	10	SECRETARIA MUNICIPAL DE ASSISTÊNCIA SOCIAL
SUB UNIDADE	01	FUNDO MUNICIPAL DE ASSISTÊNCIA SOCIAL - FMAS

Aplicacao Programada	Proj/Ativ	Finalidade	Categoria	Detalhada	TotalGrupo	Total Categ.	Total Func.
		F.R. - C.A.					

CENTRO DE REF.ESPECIAL DA ASSISTÊNCIA SOCIAL-CREAS	08.244.0005.2111.0000						52,50
3	DESPESAS CORREN'					52,50	
3	OUTRAS DESPESAS CORRENTES				52,50		
	MATERIAL DE CONSUMO		3.3.90.30.00	10,50			
	MATERIAL, BEM OU SERVIÇO PARA DISTRIBUIÇÃO GRATUITA		3.3.90.32.00	10,50			
	OUTROS SERVIÇOS DE TERCEIROS - PESSOA FÍSICA		3.3.90.36.00	10,50			
	OUTROS SERVIÇOS DE TERCEIROS - PESSOA JURÍDICA		3.3.90.39.00	10,50			
	OUTROS AUXÍLIOS FINANCEIROS A PESSOAS FÍSICAS		3.3.90.48.00	10,50			

CENTRO DE REFERENCIA ASSISTENCIA SOCIAL-CRAS	08.244.0005.2113.0000						10.573,50
3	DESPESAS CORREN'					10.573,50	
1	PESSOAL E ENCARGOS SOCIAIS				21,00		
	VENCIMENTOS E VANTAGENS FIXAS - PESSOAL CIVIL		3.1.90.11.00	10,50			
	DESPESAS DE EXERCÍCIOS ANTERIORES		3.1.90.92.00	10,50			
3	OUTRAS DESPESAS CORRENTES				10.552,50		
	MATERIAL DE CONSUMO		3.3.90.30.00	10,50			
	MATERIAL, BEM OU SERVIÇO PARA DISTRIBUIÇÃO GRATUITA		3.3.90.32.00	10,50			
	OUTROS SERVIÇOS DE TERCEIROS - PESSOA FÍSICA		3.3.90.36.00	10.500,00			
	OUTROS SERVIÇOS DE TERCEIROS - PESSOA JURÍDICA		3.3.90.39.00	10,50			
	OUTROS AUXÍLIOS FINANCEIROS A PESSOAS FÍSICAS		3.3.90.48.00	10,50			
	DESPESAS DE EXERCÍCIOS ANTERIORES		3.3.90.92.00	10,50			

PROGRAMA DE ASSISTENCIA INTEGRAL A FAMILIA - PAIF/PBFI	08.244.0005.2114.0000						14.534,00
3	DESPESAS CORREN'					14.534,00	
1	PESSOAL E ENCARGOS SOCIAIS				42,00		
	CONTRATAÇÃO POR TEMPO DETERMINADO		3.1.90.04.00	10,50			
	VENCIMENTOS E VANTAGENS FIXAS - PESSOAL CIVIL		3.1.90.11.00	10,50			
	DESPESAS DE EXERCÍCIOS ANTERIORES		3.1.90.92.00	10,50			
	INDENIZAÇÕES E RESTITUIÇÕES TRABALHISTAS		3.1.90.94.00	10,50			
3	OUTRAS DESPESAS CORRENTES				14.492,00		
	MATERIAL DE CONSUMO		3.3.90.30.00	2.100,00			
	MATERIAL DE CONSUMO		3.3.90.30.00	5.250,00			
	MATERIAL, BEM OU SERVIÇO PARA DISTRIBUIÇÃO GRATUITA		3.3.90.32.00	10,50			
	OUTROS SERVIÇOS DE TERCEIROS - PESSOA FÍSICA		3.3.90.36.00	10,50			
	OUTROS SERVIÇOS DE TERCEIROS - PESSOA FÍSICA		3.3.90.36.00	5.000,00			
	OUTROS SERVIÇOS DE TERCEIROS - PESSOA JURÍDICA		3.3.90.39.00	10,50			
	OUTROS SERVIÇOS DE TERCEIROS - PESSOA JURÍDICA		3.3.90.39.00	2.100,00			
	DESPESAS DE EXERCÍCIOS ANTERIORES		3.3.90.92.00	10,50			

PROG.ÍNDICE DE GESTÃO DESCENTRALIZADA B. FAMÍLIA-IGD-BF	08.244.0005.2115.0000						72.700,00
3	DESPESAS CORREN'					72.700,00	
3	OUTRAS DESPESAS CORRENTES				72.700,00		
	DIÁRIAS - CIVIL		3.3.90.14.00	8.000,00			
	MATERIAL DE CONSUMO		3.3.90.30.00	11.000,00			
	MATERIAL, BEM OU SERVIÇO PARA DISTRIBUIÇÃO GRATUITA		3.3.90.32.00	10,50			
	OUTROS SERVIÇOS DE TERCEIROS - PESSOA FÍSICA		3.3.90.36.00	25.679,00			
	OUTROS SERVIÇOS DE TERCEIROS - PESSOA JURÍDICA		3.3.90.39.00	18.000,00			
	SERVIÇOS DE TECNOLOGIA DA INFORMAÇÃO E COMUNICAÇÃO		3.3.90.40.00	10.000,00			
	DESPESAS DE EXERCÍCIOS ANTERIORES		3.3.90.92.00	10,50			

MANUTENÇÃO DO PROGRAMA IGD-SUAS	08.244.0005.2143.0000						15.956,00
3	DESPESAS CORREN'					15.956,00	



# MUNICÍPIO DE BONFIM DO PIAUÍ

RUA EMÍLIO BAIÃO, SN - CNPJ:41.522.210/0001-27

Orçamento Programa - Exercício de 2021

Página 53

## QUADRO AUXILIAR DE DETALHAMENTO DA DESPESA

ORGÃO	02	PREFEITURA MUNICIPAL
UNIDADE	10	SECRETARIA MUNICIPAL DE ASSISTÊNCIA SOCIAL
SUB UNIDADE	01	FUNDO MUNICIPAL DE ASSISTÊNCIA SOCIAL - FMAS

Aplicacao Programada	Proj/Ativ	Finalidade	Categoria	Detalhada	TotalGrupo	Total Categ.	Total Func.
		F.R. - C.A.					

MANUTENÇÃO DO PROGRAMA IGD-SUAS	08.244.0005.2143.0000						15.956,00
3	DESPESAS CORREN'					15.956,00	
1	PESSOAL E ENCARGOS SOCIAIS				31,50		
	CONTRATAÇÃO POR TEMPO DETERMINADO		3.1.90.04.00	10,50			
	VENCIMENTOS E VANTAGENS FIXAS - PESSOAL CIVIL		3.1.90.11.00	10,50			
	DESPESAS DE EXERCÍCIOS ANTERIORES		3.1.90.92.00	10,50			
3	OUTRAS DESPESAS CORRENTES				15.924,50		
	DIÁRIAS - CIVIL		3.3.90.14.00	5.500,00			
	MATERIAL DE CONSUMO		3.3.90.30.00	5.073,00			
	OUTROS SERVIÇOS DE TERCEIROS - PESSOA FÍSICA		3.3.90.36.00	4.251,50			
	OUTROS SERVIÇOS DE TERCEIROS - PESSOA JURÍDICA		3.3.90.39.00	1.100,00			
PROGRAMA CRIANÇA FELIZ	08.244.0005.2168.0000						150.500,00
3	DESPESAS CORREN'					150.500,00	
3	OUTRAS DESPESAS CORRENTES				150.500,00		
	DIÁRIAS - CIVIL		3.3.90.14.00	10.000,00			
	MATERIAL DE CONSUMO		3.3.90.30.00	20.000,00			
	OUTROS SERVIÇOS DE TERCEIROS - PESSOA FÍSICA		3.3.90.36.00	100.500,00			
	OUTROS SERVIÇOS DE TERCEIROS - PESSOA JURÍDICA		3.3.90.39.00	20.000,00			

TOTAL							558.070,00
-------	--	--	--	--	--	--	------------

**QUADRO AUXILIAR DE DETALHAMENTO DA DESPESA**

ORGÃO	02	PREFEITURA MUNICIPAL
UNIDADE	11	SECRETARIA MUNICIPAL DE AGRIC.,E ABASTECIMENTO
SUB UNIDADE	00	SECRETARIA MUNICIPAL DE AGRICULTURA E ABASTECIMENTO-SEMAB

Aplicacao Programada	Proj/Ativ	Finalidade	Categoria	Detalhada	TotalGrupo	Total Categ.	Total Func.
		F.R. - C.A.					
RECUPERAÇÃO E/O E DESASSOREAMENTO DE BARREIROS	18.542.0010.1104.0000						2.510,50
4	DESPESAS DE CAPIT					2.510,50	
4	INVESTIMENTOS				2.510,50		
	OBRAS E INSTALAÇÕES		4.4.90.51.00	10,50			
	OBRAS E INSTALAÇÕES		4.4.90.51.00	2.500,00			
AQUISIÇÃO DE VEÍCULO	20.122.0003.1086.0000						16.260,50
4	DESPESAS DE CAPIT					16.260,50	
4	INVESTIMENTOS				16.260,50		
	EQUIPAMENTOS E MATERIAL PERMANENTE		4.4.90.52.00	16.250,00			
	EQUIPAMENTOS E MATERIAL PERMANENTE		4.4.90.52.00	10,50			
AQUISIÇÃO DE EQUIPAMENTO E MATERIAL PERMANENTE	20.122.0003.1087.0000						5.250,00
4	DESPESAS DE CAPIT					5.250,00	
4	INVESTIMENTOS				5.250,00		
	EQUIPAMENTOS E MATERIAL PERMANENTE		4.4.90.52.00	5.250,00			
ADMINISTRACAO E ENCARGOS DA SECRETARIA	20.122.0003.2030.0000						339.342,00
3	DESPESAS CORREN'					339.342,00	
1	PESSOAL E ENCARGOS SOCIAIS				150.031,50		
	CONTRATAÇÃO POR TEMPO DETERMINADO		3.1.90.04.00	10,50			
	VENCIMENTOS E VANTAGENS FIXAS - PESSOAL CIVIL		3.1.90.11.00	150.000,00			
	OUTRAS DESPESAS VARIÁVEIS - PESSOAL CIVIL		3.1.90.16.00	10,50			
	DESPESAS DE EXERCÍCIOS ANTERIORES		3.1.90.92.00	10,50			
3	OUTRAS DESPESAS CORRENTES				189.310,50		
	DIÁRIAS - CIVIL		3.3.90.14.00	6.300,00			
	MATERIAL DE CONSUMO		3.3.90.30.00	64.000,00			
	OUTROS SERVIÇOS DE TERCEIROS - PESSOA FÍSICA		3.3.90.36.00	35.000,00			
	OUTROS SERVIÇOS DE TERCEIROS - PESSOA JURÍDICA		3.3.90.39.00	84.000,00			
	INDENIZAÇÕES E RESTITUIÇÕES		3.3.90.93.00	10,50			
CONST., AMPL., REST. E EQUIPAR MERCADOS E FEIRAS	20.605.0011.1013.0000						2.021,00
4	DESPESAS DE CAPIT					2.021,00	
4	INVESTIMENTOS				2.021,00		
	OBRAS E INSTALAÇÕES		4.4.90.51.00	10,50			
	OBRAS E INSTALAÇÕES		4.4.90.51.00	2.000,00			
	EQUIPAMENTOS E MATERIAL PERMANENTE		4.4.90.52.00	10,50			
MANUTENÇÃO DE MERCADOS, FEIRAS E MATADOURO PÚBLICO MUNICIPAL	20.605.0011.2034.0000						31,50
3	DESPESAS CORREN'					31,50	
3	OUTRAS DESPESAS CORRENTES				31,50		
	MATERIAL DE CONSUMO		3.3.90.30.00	10,50			
	OUTROS SERVIÇOS DE TERCEIROS - PESSOA FÍSICA		3.3.90.36.00	10,50			
	OUTROS SERVIÇOS DE TERCEIROS - PESSOA JURÍDICA		3.3.90.39.00	10,50			
CONST., AMPLIAR, RESTAURAR E EQUIPAR MATADOURO PÚBLICO	20.606.0007.1053.0000						2.521,00
4	DESPESAS DE CAPIT					2.521,00	
4	INVESTIMENTOS				2.521,00		
	OBRAS E INSTALAÇÕES		4.4.90.51.00	10,50			
	OBRAS E INSTALAÇÕES		4.4.90.51.00	2.500,00			
	EQUIPAMENTOS E MATERIAL PERMANENTE		4.4.90.52.00	10,50			



# MUNICÍPIO DE BONFIM DO PIAUÍ

RUA EMILIO BAIÃO, SN - CNPJ:41.522.210/0001-27

Orçamento Programa - Exercício de 2021

Página 55

## QUADRO AUXILIAR DE DETALHAMENTO DA DESPESA

ORGÃO	02	PREFEITURA MUNICIPAL
UNIDADE	11	SECRETARIA MUNICIPAL DE AGRIC.,E ABASTECIMENTO
SUB UNIDADE	00	SECRETARIA MUNICIPAL DE AGRICULTURA E ABASTECIMENTO-SEMAB

Aplicacao Programada	Proj/Ativ	Finalidade	Categoria	Detalhada	TotalGrupo	Total Categ.	Total Func.
		F.R. - C.A.					
CONST., AMPLIAR, RESTAURAR E EQUIPAR MATADOURO PÚBLICO	20.606.0007.1053.0000						2.521,00
AQUISIÇÃO DE PATRULHA MECANIZADA	20.606.0007.1088.0000						4.010,50
4 DESPESAS DE CAPIT						4.010,50	
4 INVESTIMENTOS					4.010,50		
EQUIPAMENTOS E MATERIAL PERMANENTE			4.4.90.52.00	10,50			
EQUIPAMENTOS E MATERIAL PERMANENTE			4.4.90.52.00	4.000,00			
CONST. AMPL. RECUPERAR E EQUIPAR CASA DE FARINHA	20.606.0007.1102.0000						1.521,00
4 DESPESAS DE CAPIT						1.521,00	
4 INVESTIMENTOS					1.521,00		
OBRAS E INSTALAÇÕES			4.4.90.51.00	10,50			
OBRAS E INSTALAÇÕES			4.4.90.51.00	1.500,00			
EQUIPAMENTOS E MATERIAL PERMANENTE			4.4.90.52.00	10,50			
CONSTRUIR,AMPLIAR E EQUIPAR ESCOLA FAMILIA AGRICOLA	20.606.0007.1108.0000						1.510,50
4 DESPESAS DE CAPIT						1.510,50	
4 INVESTIMENTOS					1.510,50		
OBRAS E INSTALAÇÕES			4.4.90.51.00	1.500,00			
EQUIPAMENTOS E MATERIAL PERMANENTE			4.4.90.52.00	10,50			
REALIZ.DE OBRAS E AQ.DE EQ.P/CENTRO DE FORM DA AGRICULTURA	20.606.0007.1109.0000						26.281,50
4 DESPESAS DE CAPIT						26.281,50	
4 INVESTIMENTOS					26.281,50		
OBRAS E INSTALAÇÕES			4.4.90.51.00	26.250,00			
OBRAS E INSTALAÇÕES			4.4.90.51.00	10,50			
EQUIPAMENTOS E MATERIAL PERMANENTE			4.4.90.52.00	10,50			
EQUIPAMENTOS E MATERIAL PERMANENTE			4.4.90.52.00	10,50			
PROGRAMA DE DISTRIBUICAO DE SEMENTES E MUDAS	20.606.0007.2032.0000						42,00
3 DESPESAS CORREN'						42,00	
3 OUTRAS DESPESAS CORRENTES					42,00		
MATERIAL DE CONSUMO			3.3.90.30.00	10,50			
MATERIAL, BEM OU SERVIÇO PARA DISTRIBUIÇÃO GRATUITA			3.3.90.32.00	10,50			
OUTROS SERVIÇOS DE TERCEIROS - PESSOA FÍSICA			3.3.90.36.00	10,50			
OUTROS SERVIÇOS DE TERCEIROS - PESSOA JURÍDICA			3.3.90.39.00	10,50			
APOIA A MANUTENCAO DA EMATER	20.606.0007.2100.0000						42,00
3 DESPESAS CORREN'						42,00	
3 OUTRAS DESPESAS CORRENTES					42,00		
CONTRIBUIÇÕES			3.3.50.41.00	10,50			
MATERIAL DE CONSUMO			3.3.90.30.00	10,50			
OUTROS SERVIÇOS DE TERCEIROS - PESSOA FÍSICA			3.3.90.36.00	10,50			
OUTROS SERVIÇOS DE TERCEIROS - PESSOA JURÍDICA			3.3.90.39.00	10,50			
ALUG. DE TRAT. E IMPL. P/ ARAÇÃO E TERC. DE PRODUÇÃO	20.606.0007.2134.0000						42,00
3 DESPESAS CORREN'						42,00	

**QUADRO AUXILIAR DE DETALHAMENTO DA DESPESA**

ORGÃO	02	PREFEITURA MUNICIPAL
UNIDADE	11	SECRETARIA MUNICIPAL DE AGRIC.,E ABASTECIMENTO
SUB UNIDADE	00	SECRETARIA MUNICIPAL DE AGRICULTURA E ABASTECIMENTO-SEMAB

Aplicacao Programada	Proj/Ativ	Finalidade	Categoria	Detalhada	TotalGrupo	Total Categ.	Total Func.
		F.R. - C.A.					
ALUG. DE TRAT. E IMPL. P/ ARAÇÃO E TERC. DE PRODUÇÃO	20.606.0007.2134.0000						42,00
3	3	DESPESAS CORREN'				42,00	
	3	OUTRAS DESPESAS CORRENTES			42,00		
		MATERIAL DE CONSUMO	3.3.90.30.00	10,50			
		OUTROS SERVIÇOS DE TERCEIROS - PESSOA FÍSICA	3.3.90.36.00	10,50			
		OUTROS SERVIÇOS DE TERCEIROS - PESSOA JURÍDICA	3.3.90.39.00	10,50			
		DESPESAS DE EXERCÍCIOS ANTERIORES	3.3.90.92.00	10,50			
IMPL.E AMPL.DO AGROIND.DE BENEF.DO CAJU E OUT.FRUTOS REGIONA	20.606.0011.1110.0000						1.510,50
4	4	DESPESAS DE CAPIT				1.510,50	
	4	INVESTIMENTOS			1.510,50		
		OBRAS E INSTALAÇÕES	4.4.90.51.00	1.500,00			
		EQUIPAMENTOS E MATERIAL PERMANENTE	4.4.90.52.00	10,50			
IMPL E AMPL DE UNID DE BENEF DO PEND DO CAJU	20.606.0011.1111.0000						1.510,50
4	4	DESPESAS DE CAPIT				1.510,50	
	4	INVESTIMENTOS			1.510,50		
		OBRAS E INSTALAÇÕES	4.4.90.51.00	1.500,00			
		EQUIPAMENTOS E MATERIAL PERMANENTE	4.4.90.52.00	10,50			
APOIO A PRODUCAO AGRICOLA	20.606.0011.2031.0000						50.131,50
3	3	DESPESAS CORREN'				50.131,50	
	3	OUTRAS DESPESAS CORRENTES			50.131,50		
		CONTRIBUIÇÕES	3.3.30.41.00	10,50			
		MATERIAL DE CONSUMO	3.3.90.30.00	2.100,00			
		MATERIAL, BEM OU SERVIÇO PARA DISTRIBUIÇÃO GRATUITA	3.3.90.32.00	10,50			
		OUTROS SERVIÇOS DE TERCEIROS - PESSOA FÍSICA	3.3.90.36.00	48.000,00			
		OUTROS SERVIÇOS DE TERCEIROS - PESSOA JURÍDICA	3.3.90.39.00	10,50			
INCENTIVO A APICULTURA, AVICULTURA E PISCICULTURA	20.606.0011.2059.0000						42,00
3	3	DESPESAS CORREN'				42,00	
	3	OUTRAS DESPESAS CORRENTES			42,00		
		MATERIAL DE CONSUMO	3.3.90.30.00	10,50			
		MATERIAL, BEM OU SERVIÇO PARA DISTRIBUIÇÃO GRATUITA	3.3.90.32.00	10,50			
		OUTROS SERVIÇOS DE TERCEIROS - PESSOA FÍSICA	3.3.90.36.00	10,50			
		OUTROS SERVIÇOS DE TERCEIROS - PESSOA JURÍDICA	3.3.90.39.00	10,50			
AQUISIÇÃO DE TRATOR DE PNEUS E IMPLEMENTOS AGRÍCOLAS	20.607.0007.1099.0000						74.510,50
4	4	DESPESAS DE CAPIT				74.510,50	
	4	INVESTIMENTOS			74.510,50		
		EQUIPAMENTOS E MATERIAL PERMANENTE	4.4.90.52.00	10,50			
		EQUIPAMENTOS E MATERIAL PERMANENTE	4.4.90.52.00	74.500,00			
IMPLANTAÇÃO E MANUT. DE PROJ. COMUNITARIO DE IRRIGAÇÃO	20.607.0007.2135.0000						31,50
3	3	DESPESAS CORREN'				31,50	
	3	OUTRAS DESPESAS CORRENTES			31,50		
		MATERIAL DE CONSUMO	3.3.90.30.00	10,50			
		OUTROS SERVIÇOS DE TERCEIROS - PESSOA FÍSICA	3.3.90.36.00	10,50			
		OUTROS SERVIÇOS DE TERCEIROS - PESSOA JURÍDICA	3.3.90.39.00	10,50			
APOIO A PRODUÇÃO AGRÍCOLA	20.607.0011.1014.0000						10,50

**MUNICÍPIO DE BONFIM DO PIAUÍ**

RUA EMÍLIO BAIAO, SN - CNPJ:41.522.210/0001-27

Orçamento Programa - Exercício de 2021

Página 57

**QUADRO AUXILIAR DE DETALHAMENTO DA DESPESA**

ORGÃO	02	PREFEITURA MUNICIPAL
UNIDADE	11	SECRETARIA MUNICIPAL DE AGRIC.,E ABASTECIMENTO
SUB UNIDADE	00	SECRETARIA MUNICIPAL DE AGRICULTURA E ABASTECIMENTO-SEMAB

Aplicacao Programada	Proj/Ativ	Finalidade	Categoria	Detalhada	TotalGrupo	Total Categ.	Total Func.
		F.R. - C.A.					

APOIO A PRODUÇÃO AGRÍCOLA	20.607.0011.1014.0000						10,50
4 DESPESAS DE CAPIT						10,50	
4 INVESTIMENTOS					10,50		
EQUIPAMENTOS E MATERIAL PERMANENTE			4.4.90.52.00	10,50			

FORTALECIMENTO DA PISCICULTURA	23.691.0011.1100.0000						21,00
4 DESPESAS DE CAPIT						21,00	
4 INVESTIMENTOS					21,00		
OBRAS E INSTALAÇÕES			4.4.90.51.00	10,50			
EQUIPAMENTOS E MATERIAL PERMANENTE			4.4.90.52.00	10,50			

TOTAL							529.154,00
-------	--	--	--	--	--	--	------------

PAULO HENRIQUE VIANA PINDAÍBA  
PREFEITO MUNICIPAL  
856.872.433-72

JOANA MÁRCIA ALVES DE M.OLIVEIRA  
CONTADORA CRC/PI 5.390/O-0  
471.011.213-49

**MUNICÍPIO DE BONFIM DO PIAUÍ**

RUA EMÍLIO BAIAO, SN

41.522.210/0001-27

Exercício: 2021

(Art.2º - § 1º da Lei 4.320/64)

**CONSOLIDADO**

1 de 1

**DEMONSTRATIVO GERAL DA RECEITA POR FONTES E DAS DESPESAS POR FUNÇÕES DO GOVERNO**

RECEITA			DESPESA		
TÍTULOS	Saldo R\$	Saldo R\$	TÍTULOS	Saldo R\$	Saldo R\$
<b>RECEITAS CORRENTES</b>		20.518.111,56	Legislativa		957.000,00
IMPOSTOS, TAXAS E CONTRIBUIÇÕES DE MELHORIA	454.886,50		Administração		3.411.889,00
CONTRIBUIÇÕES	102.500,00		Assistência Social		1.073.917,00
RECEITA PATRIMONIAL	65.310,00		Saúde		4.819.523,00
RECEITA DE SERVIÇOS	6.300,00		Educação		6.655.875,00
TRANSFERÊNCIAS CORRENTES	19.815.850,56		Cultura		109.731,00
OUTRAS RECEITAS CORRENTES	73.264,50		Urbanismo		1.739.937,25
<b>DEDUÇÕES DA RECEITA CORRENTE</b>		-1.907.871,68	Habitação		69.105,00
(R) DEDUÇÕES DA RECEITA	-1.907.871,68		Saneamento		538.382,00
<b>RECEITAS DE CAPITAL</b>		2.815.139,87	Gestão Ambiental		114.652,50
OPERAÇÕES DE CRÉDITO	1.050,00		Agricultura		526.622,50
ALIENAÇÃO DE BENS	176.925,00		Comércio e Serviços		1.542,00
TRANSFERÊNCIAS DE CAPITAL	1.689.781,87		Comunicações		10,50
OUTRAS RECEITAS DE CAPITAL	947.383,00		Desporto e Lazer		1.042.647,00
<b>TOTAL</b>		<b>21.425.379,75</b>	Encargos Especiais		261.046,00
			Reserva de Contingência		103.500,00
			<b>TOTAL</b>		<b>21.425.379,75</b>

PAULO HENRIQUE VIANA PINDAÍBA  
PREFEITO MUNICIPAL  
856.872.433-72

JOANA MÁRCIA ALVES DE M.OLIVEIRA  
CONTADORA CRC/PI 5.390/O-0  
471.011.213-49

**MUNICÍPIO DE BONFIM DO PIAUÍ**

RUA EMILIO BAIÃO, SN - CNPJ:41.522.210/0001-27

Orçamento Programa - Exercício de 2021

Anexo 07

Página 1

**PROGRAMA DE TRABALHO DO GOVERNO  
DEMONSTRATIVO DE FUNÇÕES, SUBFUNÇÕES E PROGRAMAS  
POR PROJETOS, ATIVIDADES E OPERAÇÕES ESPECIAIS**

(Inc.II, § 2º, Art.2º)

Código	Especificação	Operação Especial	Projetos	Atividades	T o t a l
01	Legislativa	0,00	65.980,00	891.020,00	957.000,00
01	031 Ação Legislativa	0,00	65.980,00	891.020,00	957.000,00
01	031 0013 DESENVOLVIMENTO E MODERNIZAÇÃO LEGISLATIVA	0,00	65.980,00	891.020,00	957.000,00
01.031.0013.1001.0000	RESTAURAÇÃO, AMPLIAÇÃO DA SEDE DA CÂMARA MUNICIPAL	0,00	42.000,00	0,00	42.000,00
01.031.0013.1036.0000	AQUISIÇÃO DE VEÍCULO	0,00	2.100,00	0,00	2.100,00
01.031.0013.1058.0000	AQUISIÇÃO DE EQUIPAMENTO E MATERIAL PERMANENTE	0,00	21.000,00	0,00	21.000,00
01.031.0013.1059.0000	AQUISIÇÃO DE IMÓVEL	0,00	880,00	0,00	880,00
01.031.0013.2001.0000	CONTRIBUICAO A ENTIDADES	0,00	0,00	11.025,00	11.025,00
01.031.0013.2002.0000	MANUTENÇÃO DA CÂMARA MUNICIPAL	0,00	0,00	800.145,00	800.145,00
01.031.0013.2003.0000	ENCARGOS COM ASSESSORIA JURIDICA TEC. ADMINISTRATIVA	0,00	0,00	23.525,00	23.525,00
01.031.0013.2118.0000	PUBLICAÇÃO DE ATOS DO PODER LEGISLATIVO	0,00	0,00	8.025,00	8.025,00
01.031.0013.2144.0000	MANUT. DOS SERVICOS DE CONTROLE INTERNO E CONTABEIS	0,00	0,00	48.300,00	48.300,00
04	Administração	0,00	206.185,50	3.205.703,50	3.411.889,00
04	091 Defesa da Ordem Jurídica	0,00	0,00	191.876,00	191.876,00
04	091 0012 PLANEJAMENTO GOVERNAMENTAL	0,00	0,00	191.876,00	191.876,00
04.091.0012.2004.0000	ENCARGOS COM ASSESSORIA JURIDICA	0,00	0,00	191.876,00	191.876,00
04	121 Planejamento e Orçamento	0,00	0,00	287.265,50	287.265,50
04	121 0003 GESTÃO ADMINISTRATIVA EFICIENTE	0,00	0,00	287.265,50	287.265,50
04.121.0003.2014.0000	MANUT. DOS SERVICOS CONTABEIS	0,00	0,00	287.265,50	287.265,50
04	122 Administração Geral	0,00	182.351,50	2.203.548,50	2.385.900,00





# MUNICÍPIO DE BONFIM DO PIAUÍ

RUA EMILIO BAIÃO, SN - CNPJ:41.522.210/0001-27

Orçamento Programa - Exercício de 2021

Anexo 07

Página 2

## PROGRAMA DE TRABALHO DO GOVERNO DEMONSTRATIVO DE FUNÇÕES, SUBFUNÇÕES E PROGRAMAS POR PROJETOS, ATIVIDADES E OPERAÇÕES ESPECIAIS

(Inc.II, § 2º, Art.2º)

Código	Especificação	Operação Especial	Projetos	Atividades	T o t a l
04	Administração	0,00	206.185,50	3.205.703,50	3.411.889,00
04	122 Administração Geral	0,00	182.351,50	2.203.548,50	2.385.900,00
04	122 0003 GESTÃO ADMINISTRATIVA EFICIENTE	0,00	45.386,50	866.496,00	911.882,50
04.122.0003.1004.0000	REFORMA, AMPLIAÇÃO E RESTAURAÇÃO DA SEDE DA PREFEITURA	0,00	30.000,00	0,00	30.000,00
04.122.0003.1006.0000	AQUISIÇÃO DE EQUIPAMENTOS E MATERIAIS PERMANENTES	0,00	10.000,00	0,00	10.000,00
04.122.0003.1007.0000	AQUIS. EQUIP. E MAT. PERM. P/ DEPTO. DE ALMOX.E PATRIMÔNIO	0,00	10,50	0,00	10,50
04.122.0003.1048.0000	AQUISIÇÃO DE BENS IMÓVEIS	0,00	21,00	0,00	21,00
04.122.0003.1060.0000	AQUISIÇÃO DE VEÍCULO	0,00	10,50	0,00	10,50
04.122.0003.1061.0000	AQUISIÇÃO DE EQUIPAMENTO E MATERIAL PERMANENTE	0,00	5.250,00	0,00	5.250,00
04.122.0003.1064.0000	AQUISIÇÃO DE VEÍCULO	0,00	10,50	0,00	10,50
04.122.0003.1107.0000	AQUISIÇÃO E DESOPROPRIAÇÃO DE IMÓVEIS	0,00	21,00	0,00	21,00
04.122.0003.1134.0000	AQUISIÇÃO DE EQUIPAMENTO E MATERIAL PERMANENTE	0,00	10,50	0,00	10,50
04.122.0003.1135.0000	AQUISIÇÃO DE VEÍCULO	0,00	10,50	0,00	10,50
04.122.0003.1136.0000	CONSTRUIR, REFORMAR, AMPLIAR PREDIO DA PROCURADORIA GERAL DO MUNICÍPIO	0,00	10,50	0,00	10,50
04.122.0003.1137.0000	AQUISIÇÃO DE EQUIPAMENTO E MATERIAL PERMANENTE	0,00	10,50	0,00	10,50
04.122.0003.1138.0000	CONSTRUIR, REFORMAR, AMPLIAR PRDIO OUVIDORIA	0,00	10,50	0,00	10,50
04.122.0003.1139.0000	AQUISIÇÃO DE EQUIPAMENTO E MATERIAL PERMANENTE	0,00	10,50	0,00	10,50
04.122.0003.2006.0000	CONTRIBUICAO A ENTIDADE	0,00	0,00	47.771,00	47.771,00
04.122.0003.2010.0000	MANUTENÇÃO E ENCARGOS DA SECRETARIA	0,00	0,00	441.402,50	441.402,50
04.122.0003.2011.0000	INDENIZACAO ADMINISTRATIVA E SENTENCAS JUDICIAIS	0,00	0,00	105.281,50	105.281,50
04.122.0003.2018.0000	ENCARGOS COM OBRIGACOES PATRONAIS	0,00	0,00	128.552,50	128.552,50
04.122.0003.2022.0000	MANUTENÇÃO DE SERVICOS POSTAIS	0,00	0,00	3.171,00	3.171,00
04.122.0003.2023.0000	ENCARGOS COM A RETRANSMISSÃO DO SINAL DE TV	0,00	0,00	13.410,50	13.410,50
04.122.0003.2024.0000	MANUTENÇÃO DOS SERVIÇOS DE RADIODIFUSÃO	0,00	0,00	42,00	42,00
04.122.0003.2121.0000	MANUTENÇÃO DO DEPARTAMENTO DE ALMOX. E PATRIMÔNIO	0,00	0,00	136,50	136,50
04.122.0003.2124.0000	ENCARGO C/ ASSINATURA DE REVISTAS E JORNAIS	0,00	0,00	10.010,50	10.010,50
04.122.0003.2154.0000	MANUTENÇÃO E ENCARGOS DA PROCURADORIA GERAL DO MUNICÍPIO	0,00	0,00	42,00	42,00
04.122.0003.2155.0000	ENCARGOS COM ACESSORIA JURIDICA	0,00	0,00	21,00	21,00
04.122.0003.2156.0000	INDENIZAÇÃO ADMINISTRATIVA E SENTENÇAS JUDICIAS	0,00	0,00	10,50	10,50
04.122.0003.2157.0000	TREINAMENTO E CAPACITAÇÃO DE PESSOAL	0,00	0,00	21,00	21,00
04.122.0003.2158.0000	ENCARGOS COM PUBLICAÇÕES DE EDITAIS E NOTAS	0,00	0,00	10,50	10,50
04.122.0003.2159.0000	ENCARGOS COM ASSINATURA DE INFORMATIVOS ,REVISTAS E JORNAIS	0,00	0,00	21,00	21,00
04.122.0003.2160.0000	MANUTENÇÃO E ENCARGOS DA OUVIDORIA GERAL DO MUNICÍPIO	0,00	0,00	116.550,00	116.550,00
04.122.0003.2161.0000	TREINAMENTO E CAPACITAÇÃO DE PESSOAL	0,00	0,00	21,00	21,00
04.122.0003.2162.0000	ENCARGOS COM PUBLICAÇÕES DE EDITAIS E NOTAS	0,00	0,00	10,50	10,50
04.122.0003.2163.0000	ENCARGOS COM ASSINATURAS DE INFORMATIVOS, REVISTAS	0,00	0,00	10,50	10,50
04	122 0008 TURISMO E PROMOÇÃO CULTURAL	0,00	0,00	42,00	42,00
04.122.0008.2165.0000	MANUTENÇÃO DO DEPARTAMENTO DE TURISMO	0,00	0,00	42,00	42,00
04	122 0009 DESENVOLVIMENTO DA INFRA ESTRUTURA URBANA	0,00	136.965,00	473.264,00	610.229,00
04.122.0009.1141.0000	AQUISICAO DE VEICULOS	0,00	22.050,00	0,00	22.050,00
04.122.0009.1142.0000	AQUISICAO CAMINHAO COMPACTADOR DE LIXO	0,00	114.915,00	0,00	114.915,00
04.122.0009.2025.0000	MANUTENÇÃO DOS SERVIÇOS DE TRANSPORTES	0,00	0,00	136,50	136,50
04.122.0009.2060.0000	MANUTENÇÃO DE SERV. DE ILUMIN. PUBLICA	0,00	0,00	110.621,00	110.621,00
04.122.0009.2061.0000	MANUTENÇÃO E CONSERV. DE ESTRADAS VICINAIS E RODOVIAS	0,00	0,00	89.421,00	89.421,00
04.122.0009.2164.0000	MANUTENÇÃO DO DEPARTAMENTO DE OBRAS E TRANSPORTE	0,00	0,00	270.985,50	270.985,50
04.122.0009.2167.0000	CONST.RESTAU. REFORMA OBRAS PUBLICA	0,00	0,00	2.100,00	2.100,00
04	122 0012 PLANEJAMENTO GOVERNAMENTAL	0,00	0,00	863.746,50	863.746,50
04.122.0012.2005.0000	MANUTENÇÃO DO GABINETE DO PREFEITO	0,00	0,00	708.496,50	708.496,50
04.122.0012.2150.0000	MANUTENÇÃO DO GABINETE DO VICE-PREFEITO	0,00	0,00	155.250,00	155.250,00

**MUNICÍPIO DE BONFIM DO PIAUÍ**

RUA EMILIO BAIÃO, SN - CNPJ:41.522.210/0001-27

Orçamento Programa - Exercício de 2021

Anexo 07

Página 3

**PROGRAMA DE TRABALHO DO GOVERNO  
DEMONSTRATIVO DE FUNÇÕES, SUBFUNÇÕES E PROGRAMAS  
POR PROJETOS, ATIVIDADES E OPERAÇÕES ESPECIAIS**

(Inc.II, § 2º, Art.2º)

Código	Especificação	Operação Especial	Projetos	Atividades	T o t a l
04	Administração	0,00	206.185,50	3.205.703,50	3.411.889,00
04	122 Administração Geral	0,00	182.351,50	2.203.548,50	2.385.900,00
04	123 Administração Financeira	0,00	5.250,00	136,50	5.386,50
04	123 0003 GESTÃO ADMINISTRATIVA EFICIENTE	0,00	5.250,00	136,50	5.386,50
04.123.0003.1008.0000	AQUISIÇÃO DE EQUIPAMENTOS E MATERIAIS PERMANENTES	0,00	5.250,00	0,00	5.250,00
04.123.0003.2012.0000	MANUTENÇÃO DO DEPARTAMENTO DE TRIBUTAÇÃO	0,00	0,00	136,50	136,50
04	124 Controle Interno	0,00	12.500,00	168.807,50	181.307,50
04	124 0003 GESTÃO ADMINISTRATIVA EFICIENTE	0,00	12.500,00	168.807,50	181.307,50
04.124.0003.1069.0000	AQUIS. DE EQUIP. E MAT. PERMANENTE-CONTROLADORIA GERAL	0,00	10.500,00	0,00	10.500,00
04.124.0003.1070.0000	CONSTRUIR, REFORMAR E REST. PRDIO DA CONTROLADORIA GERAL	0,00	2.000,00	0,00	2.000,00
04.124.0003.2039.0000	MANUTENÇÃO DOS SERVIÇOS DA CONTROLADORIA GERAL DO MUNICÍPIO	0,00	0,00	166.644,50	166.644,50
04.124.0003.2137.0000	MANUT. DOS SERV. DE CONTROLE INTERNO E CONTÁBEIS	0,00	0,00	31,50	31,50
04.124.0003.2151.0000	TREINAMENTO E CAPACITAÇÃO DE PESSOAL	0,00	0,00	2.110,50	2.110,50
04.124.0003.2152.0000	ENCARGOS COM PUBLICAÇÕES DE EDITAIS E NOTAS	0,00	0,00	10,50	10,50
04.124.0003.2153.0000	ENCARGOS COM ASSINATURAS DE INFORMATIVOS, REVISTAS E JORNAIS	0,00	0,00	10,50	10,50
04	128 Formação de Recursos Humanos	0,00	0,00	42,00	42,00
04	128 0003 GESTÃO ADMINISTRATIVA EFICIENTE	0,00	0,00	42,00	42,00
04.128.0003.2013.0000	TREINAMENTO E CAPACITACAO DE PESSOAL	0,00	0,00	42,00	42,00
04	131 Comunicação Social	0,00	10,50	102.236,50	102.247,00
04	131 0003 GESTÃO ADMINISTRATIVA EFICIENTE	0,00	10,50	102.236,50	102.247,00
04.131.0003.1062.0000	AQUIS. DE EQUIP. E MAT. PERMANENTE - SETOR DE COMUNICAÇÃO	0,00	10,50	0,00	10,50
04.131.0003.2007.0000	ENCARGOS COM ASSESSORIA DE IMPRENSA	0,00	0,00	2.215,50	2.215,50
04.131.0003.2122.0000	ENCARGOS COM PUBLICAÇÕES DE EDITAIS E NOTAS	0,00	0,00	100.021,00	100.021,00
04	153 Defesa Terrestre	0,00	0,00	31.605,00	31.605,00
04	153 0003 GESTÃO ADMINISTRATIVA EFICIENTE	0,00	0,00	31.605,00	31.605,00
04.153.0003.2008.0000	ADMINISTRACAO DA JUNTA DO SERVICO MILITAR	0,00	0,00	31.605,00	31.605,00
04	181 Policiamento	0,00	10,50	57.949,50	57.960,00
04	181 0003 GESTÃO ADMINISTRATIVA EFICIENTE	0,00	10,50	57.949,50	57.960,00
04.181.0003.1063.0000	AQUISIÇÃO DE EQUIP. E MAT. PERMANENTE - GUARDA MUNICIPAL	0,00	10,50	0,00	10,50
04.181.0003.2009.0000	ENCARGOS COM A SEGURANCA PUBLICA	0,00	0,00	57.802,50	57.802,50
04.181.0003.2120.0000	MANUTENÇÃO DA GUARDA MUNICIPAL	0,00	0,00	147,00	147,00
04	244 Assistência Comunitária	0,00	0,00	18.000,00	18.000,00
04	244 0005 GESTÃO DA ASSISTÊNCIA SOCIAL	0,00	0,00	18.000,00	18.000,00
04.244.0005.2149.0000	SEGURANÇA ALIMENTAR - MERENDA	0,00	0,00	18.000,00	18.000,00
04	301 Atenção Básica	0,00	42,00	0,00	42,00

**MUNICÍPIO DE BONFIM DO PIAUÍ**

RUA EMILIO BAIÃO, SN - CNPJ:41.522.210/0001-27

Orçamento Programa - Exercício de 2021

Anexo 07

Página 4

**PROGRAMA DE TRABALHO DO GOVERNO  
DEMONSTRATIVO DE FUNÇÕES, SUBFUNÇÕES E PROGRAMAS  
POR PROJETOS, ATIVIDADES E OPERAÇÕES ESPECIAIS**

(Inc.II, § 2º, Art.2º)

Código	Especificação	Operação Especial	Projetos	Atividades	T o t a l
04	Administração	0,00	206.185,50	3.205.703,50	3.411.889,00
04	301 Atenção Básica	0,00	42,00	0,00	42,00
04	301 0003 GESTÃO ADMINISTRATIVA EFICIENTE	0,00	42,00	0,00	42,00
04.301.0003.1035.0000	AQUISIÇÃO DE AMBULÂNCIA	0,00	10,50	0,00	10,50
04.301.0003.1038.0000	AQUISIÇÃO DE VEÍCULO	0,00	10,50	0,00	10,50
04.301.0003.1076.0000	CONSTRUIR, REST, REFORMAR E EQUIPAR POSTOS DE SAÚDE	0,00	21,00	0,00	21,00
04	302 Assistência Hospitalar e Ambulatorial	0,00	0,00	94,50	94,50
04	302 0003 GESTÃO ADMINISTRATIVA EFICIENTE	0,00	0,00	94,50	94,50
04.302.0003.2063.0000	ADMINISTRAÇÃO MUNICIPAL DE SAÚDE	0,00	0,00	94,50	94,50
04	451 Infra-Estrutura Urbana	0,00	6.021,00	0,00	6.021,00
04	451 0009 DESENVOLVIMENTO DA INFRA ESTRUTURA URBANA	0,00	6.021,00	0,00	6.021,00
04.451.0009.1116.0000	CONSTRUÇÃO DE PORTAL PÚBLICO	0,00	5.010,50	0,00	5.010,50
04.451.0009.1117.0000	IMPLANTAÇÃO DE SEGURANÇA E EDUCAÇÃO DE TRÂNSITO	0,00	1.010,50	0,00	1.010,50
04	722 Telecomunicações	0,00	0,00	4.121,00	4.121,00
04	722 0003 GESTÃO ADMINISTRATIVA EFICIENTE	0,00	0,00	4.121,00	4.121,00
04.722.0003.2015.0000	MANUTENÇÃO DE SERVIÇOS TELEFONICOS	0,00	0,00	4.121,00	4.121,00
04	752 Energia Elétrica	0,00	0,00	140.021,00	140.021,00
04	752 0003 GESTÃO ADMINISTRATIVA EFICIENTE	0,00	0,00	140.021,00	140.021,00
04.752.0003.2016.0000	ENCARGOS COM A CEPISA	0,00	0,00	140.021,00	140.021,00
08	Assistência Social	0,00	100.073,50	973.843,50	1.073.917,00
08	244 Assistência Comunitária	0,00	100.073,50	973.843,50	1.073.917,00
08	244 0003 GESTÃO ADMINISTRATIVA EFICIENTE	0,00	5.281,50	363.002,50	368.284,00
08.244.0003.1037.0000	AQUISIÇÃO DE EQUIPAMENTO E MATERIAL PERMANENTE	0,00	5.250,00	0,00	5.250,00
08.244.0003.1082.0000	CONSTRUIR, REST. REFORMAR E EQUIPAR DA SEMAS	0,00	21,00	0,00	21,00
08.244.0003.1133.0000	AQUISIÇÃO DE VEÍCULO	0,00	10,50	0,00	10,50
08.244.0003.2071.0000	MANUTENÇÃO E ENCARGOS DA SECRETARIA	0,00	0,00	342.981,50	342.981,50
08.244.0003.2131.0000	MANUTENÇÃO DOS SERVIÇOS FUNERÁRIOS	0,00	0,00	20.021,00	20.021,00

**MUNICÍPIO DE BONFIM DO PIAUÍ**

RUA EMILIO BAIÃO, SN - CNPJ:41.522.210/0001-27

Orçamento Programa - Exercício de 2021

Anexo 07

Página 5

**PROGRAMA DE TRABALHO DO GOVERNO  
DEMONSTRATIVO DE FUNÇÕES, SUBFUNÇÕES E PROGRAMAS  
POR PROJETOS, ATIVIDADES E OPERAÇÕES ESPECIAIS**

(Inc.II, § 2º, Art.2º)

Código	Especificação	Operação Especial	Projetos	Atividades	T o t a l
08	Assistência Social	0,00	100.073,50	973.843,50	1.073.917,00
08	244 Assistência Comunitária	0,00	100.073,50	973.843,50	1.073.917,00
08	244 0005 GESTÃO DA ASSISTÊNCIA SOCIAL	0,00	94.792,00	610.841,00	705.633,00
08.244.0005.1041.0000	CONSTRUÇÃO DE UM CENTRO DE CONVIVÊNCIA DE IDOSOS	0,00	10,50	0,00	10,50
08.244.0005.1083.0000	AQUISIÇÃO DE MATERIAS E EQUIPAMENTOS PERMANENTE	0,00	10.750,00	0,00	10.750,00
08.244.0005.1084.0000	AQUISIÇÃO DE VEICULOS	0,00	32.479,00	0,00	32.479,00
08.244.0005.1085.0000	CONST. REST. AMPL. E EQUIPAR DO CRAS	0,00	20.042,00	0,00	20.042,00
08.244.0005.1123.0000	CONSTRUIR, RESTAURAR E EQUIPAR COZINHA COMUNITÁRIA	0,00	31.510,50	0,00	31.510,50
08.244.0005.2073.0000	PISO BASICO VARIÁVEL SCFV- SERVIÇO DE FORTALECIMENTO DE VINC	0,00	0,00	175.063,00	175.063,00
08.244.0005.2075.0000	MANUTENÇÃO E CONSERVAÇÃO DO C.C.I	0,00	0,00	31,50	31,50
08.244.0005.2076.0000	ATENDIMENTO EMERGENCIA A CALAMIDADES	0,00	0,00	42,00	42,00
08.244.0005.2077.0000	PROGRAMA DE GERAÇÃO DE RENDA E EMPREGO - PRORENDA	0,00	0,00	31,50	31,50
08.244.0005.2078.0000	PROT.SOCIAL ESPECIAL A PESSOA DEFICIENTE- PSE P DEFICIENTE	0,00	0,00	42,00	42,00
08.244.0005.2079.0000	ADMINISTRACAO DO FMAS	0,00	0,00	115,50	115,50
08.244.0005.2080.0000	ALIMENTACAO NUTRICIONAL A CARENTE	0,00	0,00	31,50	31,50
08.244.0005.2081.0000	MANUTENÇÃO DOS SERVIÇOS SOCIAIS A COMUNIDADE	0,00	0,00	5.042,00	5.042,00
08.244.0005.2082.0000	ACOMPANHAMENTO E REVISAO DO BPC	0,00	0,00	500,00	500,00
08.244.0005.2088.0000	MANTER COZINHA COMUNITARIA	0,00	0,00	31,50	31,50
08.244.0005.2092.0000	PROGRAMA MELHORIA HABITACIONAL	0,00	0,00	31,50	31,50
08.244.0005.2097.0000	MANUTENÇÃO DO CONSELHO TUTELAR	0,00	0,00	165.563,00	165.563,00
08.244.0005.2111.0000	CENTRO DE REF.ESPECIAL DA ASSISTÊNCIA SOCIAL-CREAS	0,00	0,00	52,50	52,50
08.244.0005.2113.0000	CENTRO DE REFERENCIA ASSISTENCIA SOCIAL-CRAS	0,00	0,00	10.573,50	10.573,50
08.244.0005.2114.0000	PROGRAMA DE ASSISTENCIA INTEGRAL A FAMILIA - PAIF/PBFI	0,00	0,00	14.534,00	14.534,00
08.244.0005.2115.0000	PROG.INDICE DE GESTAO DESCENTRALIZADA B. FAMILIA-IGD-BF	0,00	0,00	72.700,00	72.700,00
08.244.0005.2143.0000	MANUTENÇÃO DO PROGRAMA IGD-SUAS	0,00	0,00	15.956,00	15.956,00
08.244.0005.2168.0000	PROGRAMA CRIANÇA FELIZ	0,00	0,00	150.500,00	150.500,00
10	Saúde	0,00	392.168,00	4.427.355,00	4.819.523,00
10	122 Administração Geral	0,00	25.000,00	0,00	25.000,00
10	122 0002 PROMOÇÃO A SAÚDE DE QUALIDADE	0,00	25.000,00	0,00	25.000,00
10.122.0002.2170.0000	ENFRENTAMENTO DA EMERGENCIA COVID-19	0,00	25.000,00	0,00	25.000,00
10	124 Controle Interno	0,00	0,00	31,50	31,50
10	124 0003 GESTÃO ADMINISTRATIVA EFICIENTE	0,00	0,00	31,50	31,50
10.124.0003.2139.0000	MANUT DOS SERVIÇOS DE CONTROLE INTERNO E CONTÁBEIS	0,00	0,00	31,50	31,50
10	301 Atenção Básica	0,00	337.168,00	3.635.863,50	3.973.031,50



# MUNICÍPIO DE BONFIM DO PIAUÍ

RUA EMILIO BAIÃO, SN - CNPJ:41.522.210/0001-27

Orçamento Programa - Exercício de 2021

Anexo 07

Página 6

## PROGRAMA DE TRABALHO DO GOVERNO DEMONSTRATIVO DE FUNÇÕES, SUBFUNÇÕES E PROGRAMAS POR PROJETOS, ATIVIDADES E OPERAÇÕES ESPECIAIS

(Inc.II, § 2º, Art.2º)

Código	Especificação	Operação Especial	Projetos	Atividades	T o t a l		
10	Saúde	0,00	392.168,00	4.427.355,00	4.819.523,00		
10	301	Atenção Básica	0,00	337.168,00	3.635.863,50	3.973.031,50	
10	301	0002	PROMOÇÃO A SAÚDE DE QUALIDADE	0,00	337.168,00	3.635.863,50	3.973.031,50
10.301.0002.1039.0000	CONSTRUÇÃO, AMPLIAÇÃO E RESTAURAÇÃO DE POSTOS DE SAÚDE	0,00	120.000,00	0,00	120.000,00		
10.301.0002.1040.0000	AQUIS. DE EQUIPAMENTOS E MAT. PERMANENTES P/ POSTOS DE SAÚDE	0,00	71.250,00	0,00	71.250,00		
10.301.0002.1077.0000	AQUISIÇÃO DE IMÓVEL	0,00	21,00	0,00	21,00		
10.301.0002.1078.0000	AQUISIÇÃO DE VEÍCULO	0,00	36.500,00	0,00	36.500,00		
10.301.0002.1080.0000	CONSTRUIR, AMPL. REFORMAR E EQUIPAR UNIDADE MISTA DE SAÚDE	0,00	21,00	0,00	21,00		
10.301.0002.1081.0000	AQUISIÇÃO DE VEICULO P/ UNIDADE MISTA DE SAUDE	0,00	10,50	0,00	10,50		
10.301.0002.1103.0000	CONST. RECUP. REST. E EQUIPAR LABORATÓRIO MUNICIPAL	0,00	21,00	0,00	21,00		
10.301.0002.1125.0000	CONSTRUIR E EQUIPAR ACADEMIA AO AR LIVRE	0,00	33.010,50	0,00	33.010,50		
10.301.0002.1127.0000	CONSTRUIR, AMPLIAR, REST. E EQUIPAR UBS-UNIDADE BÁSICA DE SAÚDE	0,00	45.760,50	0,00	45.760,50		
10.301.0002.1128.0000	CONSTRUIR, RESTAURAR, AMPLIAR E EQUIPAR UPA	0,00	21,00	0,00	21,00		
10.301.0002.1129.0000	AQUISIÇÃO DE AMBULÂNCIA UTI MÓVEL	0,00	10,50	0,00	10,50		
10.301.0002.1130.0000	CONSTRUIR, AMPLIAR E RECUPER. EQUIP. UNID. DE SAÚDE	0,00	21,00	0,00	21,00		
10.301.0002.1131.0000	CONSTRUIR, AMPLIAR E RECUPER. EQUIP. SEC. MUNIC. DE SAÚDE	0,00	10.510,50	0,00	10.510,50		
10.301.0002.1140.0000	AQUISIÇÃO DE AMBULÂNCIA	0,00	20.010,50	0,00	20.010,50		
10.301.0002.2027.0000	COMPENSAÇÕES DE ESPECIFICIDADES REGIONAIS-CER	0,00	0,00	52,50	52,50		
10.301.0002.2065.0000	MANUTENÇÃO E ENCARGOS DE ASSISTÊNCIA MÉDICA	0,00	0,00	2.106.084,00	2.106.084,00		
10.301.0002.2067.0000	MANUTENÇÃO E CONSERVAÇÃO DOS POSTOS E DA SMS	0,00	0,00	72.142,00	72.142,00		
10.301.0002.2074.0000	PROG. DE MELHORIA DO ACESSO E DA QUALIDADE-PMAQ	0,00	0,00	35.031,50	35.031,50		
10.301.0002.2093.0000	MANUTENÇÃO DO PROGRAMA DE SAÚDE DA FAMÍLIA - PSF	0,00	0,00	410.573,50	410.573,50		
10.301.0002.2094.0000	PROGRAMA DE AGENTES COMUNITÁRIOS DE SAÚDE - PACS	0,00	0,00	325.105,00	325.105,00		
10.301.0002.2095.0000	MANUTENÇÃO DO PROGRAMA DE SAÚDE BUCAL- PSB	0,00	0,00	335.684,00	335.684,00		
10.301.0002.2099.0000	NUCLEIO DE APOIO A SAÚDE DA FAMÍLIA-NASF	0,00	0,00	130.042,00	130.042,00		
10.301.0002.2130.0000	MANUT. E ENCARGOS COM UNIDADE MISTA DE SAÚDE	0,00	0,00	136,50	136,50		
10.301.0002.2136.0000	MANUTENÇÃO LABORATÓRIO MUNICIPAL	0,00	0,00	27.147,00	27.147,00		
10.301.0002.2140.0000	PROGRAMA SAÚDE NA ESCOLA - PSE	0,00	0,00	10.260,50	10.260,50		
10.301.0002.2145.0000	MANUTENÇÃO DA UBS-UNIDADE BÁSICA DE SAÚDE	0,00	0,00	2.021,00	2.021,00		
10.301.0002.2146.0000	MANUTENÇÃO DA UPA-UNIDADE DE PRONTO ATENDIMENTO	0,00	0,00	31,50	31,50		
10.301.0002.2147.0000	MANUTENÇÃO DO CAPS-CENTRO DE PRONTO ATENDIMENTO	0,00	0,00	31,50	31,50		
10.301.0002.2148.0000	MANUTENÇÃO DE UNIDADES DE SAÚDE	0,00	0,00	2.021,00	2.021,00		
10.301.0002.2169.0000	MANUTENÇÃO COFINANCIAMENTO	0,00	0,00	179.500,00	179.500,00		
10	302	Assistência Hospitalar e Ambulatorial	0,00	0,00	42,00	42,00	
10	302	0002	PROMOÇÃO A SAÚDE DE QUALIDADE	0,00	0,00	42,00	42,00
10.302.0002.2098.0000	SERVICO DE ATENDIMENTO MOVEL AS URGENCIAS-SAMU	0,00	0,00	42,00	42,00		
10	303	Suporte Profilático e Terapêutico	0,00	30.000,00	470.010,50	500.010,50	
10	303	0002	PROMOÇÃO A SAÚDE DE QUALIDADE	0,00	30.000,00	470.010,50	500.010,50
10.303.0002.1079.0000	CONST. REST. REFORMA E EQUIPAR CONSULTORIO ODONTOLÓGICO	0,00	20.000,00	0,00	20.000,00		
10.303.0002.1126.0000	AQUISIÇÃO DE UNIDADE ODONTOLÓGICA MÓVEL	0,00	10.000,00	0,00	10.000,00		
10.303.0002.2066.0000	AQUISIÇÃO DE MATERIAIS E MEDICAMENTOS	0,00	0,00	470.010,50	470.010,50		
10	304	Vigilância Sanitária	0,00	0,00	26.355,00	26.355,00	
10	304	0002	PROMOÇÃO A SAÚDE DE QUALIDADE	0,00	0,00	26.355,00	26.355,00
10.304.0002.2070.0000	ENCARGOS COM VIGILANCIA E INSPECAO SANITARIA	0,00	0,00	26.355,00	26.355,00		
10	305	Vigilância Epidemiológica	0,00	0,00	295.052,50	295.052,50	

**MUNICÍPIO DE BONFIM DO PIAUÍ**

RUA EMILIO BAIÃO, SN - CNPJ:41.522.210/0001-27

Orçamento Programa - Exercício de 2021

Anexo 07

Página 7

**PROGRAMA DE TRABALHO DO GOVERNO  
DEMONSTRATIVO DE FUNÇÕES, SUBFUNÇÕES E PROGRAMAS  
POR PROJETOS, ATIVIDADES E OPERAÇÕES ESPECIAIS**

(Inc.II, § 2º, Art.2º)

Código	Especificação	Operação Especial	Projetos	Atividades	T o t a l
10	Saúde	0,00	392.168,00	4.427.355,00	4.819.523,00
10	305 Vigilância Epidemiológica	0,00	0,00	295.052,50	295.052,50
10	305 0002 PROMOÇÃO A SAÚDE DE QUALIDADE	0,00	0,00	295.052,50	295.052,50
10.305.0002.2068.0000	MANUT.PROG. DE ERRAD. CONTR. DOENÇAS - ECD/PPI	0,00	0,00	295.052,50	295.052,50
12	Educação	0,00	310.283,00	6.345.592,00	6.655.875,00
12	361 Ensino Fundamental	0,00	250.167,50	5.943.437,50	6.193.605,00
12	361 0001 DESENVOLVIMENTO DA EDUCAÇÃO DE QUALIDADE	0,00	250.167,50	5.943.437,50	6.193.605,00
12.361.0001.1015.0000	CONSTRUÇÃO, AMPL., E REST. DE UNIDADES ESCOLARES	0,00	160.000,00	0,00	160.000,00
12.361.0001.1016.0000	AQUIS. DIV. EQUIP. E MAT. PERMANENTE P/ UNIDADES ESCOLARES	0,00	20.000,00	0,00	20.000,00
12.361.0001.1050.0000	CONSTRUIR, AMPLIAR, RESTAURAR E EQUIPAR UNIDADES ESCOLARES	0,00	21,00	0,00	21,00
12.361.0001.1051.0000	AQUISIÇÃO DE VEÍCULOS	0,00	10,50	0,00	10,50
12.361.0001.1072.0000	AQUISIÇÃO DE VEÍCULO	0,00	50.010,00	0,00	50.010,00
12.361.0001.1075.0000	AQUISIÇÃO DE BENS IMÓVEIS	0,00	21,00	0,00	21,00
12.361.0001.1112.0000	CONSTRUÇÃO DE QUADRAS EM UNIDADES ESCOLARES	0,00	20.010,50	0,00	20.010,50
12.361.0001.1114.0000	IMPLANTAÇÃO DO PROGRAMA PROINFRO/TELECENTRO	0,00	42,00	0,00	42,00
12.361.0001.1115.0000	AQUISIÇÃO DE EQUIPAMENTO PARA UNIDADES ESCOLARES	0,00	10,50	0,00	10,50
12.361.0001.1124.0000	CONSTRUIR, AMPL. REST. E EQUIPAR BIBLIOTECA EM UNID. ESCOLARES	0,00	42,00	0,00	42,00
12.361.0001.2036.0000	ADMINISTRACAO E ENCARGOS DA SECRETARIA	0,00	0,00	15.150,00	15.150,00
12.361.0001.2037.0000	ADMINISTRACAO DO ENSINO FUNDAMENTAL	0,00	0,00	601.135,50	601.135,50
12.361.0001.2040.0000	MANUT.DO PROG.NACIONAL DE ALIMENTAÇÃO ESCOLAR-PNAE	0,00	0,00	90.000,00	90.000,00
12.361.0001.2041.0000	ENCARGOS C/O TRANSP.ESCOLAR DE ALUNOS DO ENSINO FUNDAMENTAL	0,00	0,00	160.041,50	160.041,50
12.361.0001.2047.0000	MANUTENÇÃO DO PROGRAMA EDUCAÇÃO DE JOVENS E ADULTOS	0,00	0,00	126,00	126,00
12.361.0001.2048.0000	ENC. C/BOLSA EST. MAT. PED. RES. TRANSP. ESCOLAR	0,00	0,00	42,00	42,00
12.361.0001.2050.0000	ENCARGOS COM A EDUCACAO ESPECIAL	0,00	0,00	31,50	31,50
12.361.0001.2055.0000	ENCARGOS COM O PESSOAL DO MAGISTÉRIO ENSINO MÉDIO	0,00	0,00	42,00	42,00
12.361.0001.2064.0000	ENCARGOS COM O PESSOAL DA EDUCAÇÃO BÁSICA	0,00	0,00	74.573,50	74.573,50
12.361.0001.2069.0000	OUTRAS DESPESAS DE CUSTEIO	0,00	0,00	4.221,00	4.221,00
12.361.0001.2083.0000	MANUTENÇÃO DOS SERVIÇOS DE TRANSPORTE ESCOLAR	0,00	0,00	52,50	52,50
12.361.0001.2089.0000	ENCARGOS C/PESSOAL DO MAGISTÉRIO - FUNDEB	0,00	0,00	4.078.744,71	4.078.744,71
12.361.0001.2090.0000	MANUTENÇÃO DO ENSINO FUNDAMENTAL	0,00	0,00	831.757,29	831.757,29
12.361.0001.2091.0000	TREINAMENTO E QUALIFICACAO	0,00	0,00	31,50	31,50
12.361.0001.2101.0000	CONTRIBUICAO SALARIO EDUCACAO - QSE	0,00	0,00	80.000,00	80.000,00
12.361.0001.2102.0000	MANUTENÇÃO DO PROGRAMA DINHEIRO DIRETO NA ESCOLA - PDDE	0,00	0,00	7.100,00	7.100,00
12.361.0001.2107.0000	MANUTENÇÃO E ENCARGOS DA EDUCAÇÃO ESPECIAL	0,00	0,00	73,50	73,50
12.361.0001.2108.0000	MANUTENÇÃO E ENCARGOS DA EDUCAÇÃO ESPECIAL	0,00	0,00	21,00	21,00
12.361.0001.2109.0000	PROGRAMA EDUCAÇÃO DE JOVENS E ADULTOS	0,00	0,00	84,00	84,00
12.361.0001.2110.0000	PROGRAMA EDUCAÇÃO DE JOVENS E ADULTOS	0,00	0,00	42,00	42,00
12.361.0001.2127.0000	MANUTENÇÃO DO PROGRAMA BRASIL ALFABETIZADO	0,00	0,00	126,00	126,00
12.361.0001.2128.0000	PROGRAMA ALFABETIZAÇÃO SOLIDÁRIA	0,00	0,00	42,00	42,00
12	362 Ensino Médio	0,00	0,00	42,00	42,00
12	362 0001 DESENVOLVIMENTO DA EDUCAÇÃO DE QUALIDADE	0,00	0,00	42,00	42,00
12.362.0001.2042.0000	ENCARGOS COM O ENSINO MEDIO	0,00	0,00	42,00	42,00
12	363 Ensino Profissional	0,00	0,00	31,50	31,50
12	363 0001 DESENVOLVIMENTO DA EDUCAÇÃO DE QUALIDADE	0,00	0,00	31,50	31,50
12.363.0001.2043.0000	ENCARGOS COM O ENSINO PROFISSIONALIZANTE	0,00	0,00	31,50	31,50

**MUNICÍPIO DE BONFIM DO PIAUÍ**

RUA EMILIO BAIÃO, SN - CNPJ:41.522.210/0001-27

Orçamento Programa - Exercício de 2021

Anexo 07

Página 8

**PROGRAMA DE TRABALHO DO GOVERNO  
DEMONSTRATIVO DE FUNÇÕES, SUBFUNÇÕES E PROGRAMAS  
POR PROJETOS, ATIVIDADES E OPERAÇÕES ESPECIAIS**

(Inc.II, § 2º, Art.2º)

Código	Especificação	Operação Especial	Projetos	Atividades	T o t a l	
12	Educação	0,00	310.283,00	6.345.592,00	6.655.875,00	
12	363	Ensino Profissional	0,00	0,00	31,50	
12	364	Ensino Superior	0,00	0,00	31,50	
12	364	0001 DESENVOLVIMENTO DA EDUCAÇÃO DE QUALIDADE	0,00	0,00	31,50	
12.364.0001.2044.0000	ENCARGOS COM O ENSINO SUPERIOR	0,00	0,00	31,50	31,50	
12	365	Educação Infantil	0,00	50.073,50	503,00	50.576,50
12	365	0001 DESENVOLVIMENTO DA EDUCAÇÃO DE QUALIDADE	0,00	50.073,50	503,00	50.576,50
12.365.0001.1019.0000	CONSTRUÇÃO, AMPLIAÇÃO, RESTAURAÇÃO E EQUIPAR CRECHES	0,00	50.031,50	0,00	50.031,50	
12.365.0001.1033.0000	CONSTRUIR, AMPLIAR, RESTAURAR E EQUIPAR CRECHES	0,00	21,00	0,00	21,00	
12.365.0001.1042.0000	CONSTRUIR, AMPLIAR, RESTAURAR E EQUIPAR PRÉ-ESCOLAR	0,00	21,00	0,00	21,00	
12.365.0001.2033.0000	MANUTENÇÃO E ENCARGOS DO ENSINO INFANTIL	0,00	0,00	84,00	84,00	
12.365.0001.2035.0000	MANUTENÇÃO E ENCARGOS DO ENSINO INFANTIL	0,00	0,00	42,00	42,00	
12.365.0001.2038.0000	MANUTENÇÃO E ENCARGOS COM ENSINO PRE- ESCOLAR	0,00	0,00	84,00	84,00	
12.365.0001.2045.0000	INSTALAR E MANTER CRECHE	0,00	0,00	115,00	115,00	
12.365.0001.2046.0000	MANUTENÇÃO DO ENSINO PRE- ESCOLAR	0,00	0,00	105,00	105,00	
12.365.0001.2051.0000	MANUTENÇÃO E ENCARGOS COM ENSINO PRE- ESCOLAR	0,00	0,00	42,00	42,00	
12.365.0001.2103.0000	PROGRAMA NACIONAL DE ALIMENTAÇÃO DE CRECHES - PNAC	0,00	0,00	21,00	21,00	
12.365.0001.2126.0000	MANUT.DO PROG. NAC.DE ALIMENTAÇÃO PRE- ESCOLAR - PNAP	0,00	0,00	10,00	10,00	
12	368	Educação Básica	0,00	10.042,00	401.546,50	411.588,50
12	368	0001 DESENVOLVIMENTO DA EDUCAÇÃO DE QUALIDADE	0,00	10.042,00	401.546,50	411.588,50
12.368.0001.1017.0000	AQUISIÇÃO DE BENS IMÓVEIS	0,00	21,00	0,00	21,00	
12.368.0001.1018.0000	AQUISIÇÃO DE VEÍCULO	0,00	10.000,00	0,00	10.000,00	
12.368.0001.1071.0000	CONST., REST., AMPL. E EQUIPAR PRDIO DA SECRET. DE EDUCAÇÃO	0,00	21,00	0,00	21,00	
12.368.0001.2036.0000	ADMINISTRACAO E ENCARGOS DA SECRETARIA	0,00	0,00	400.444,50	400.444,50	
12.368.0001.2049.0000	TREINAMENTO E CAPACITACAO DE PESSOAL	0,00	0,00	31,50	31,50	
12.368.0001.2138.0000	MANUT. DO PROGRAMA PROINFRO/TELECENTRO	0,00	0,00	1.070,50	1.070,50	
13	Cultura	0,00	13.563,00	96.168,00	109.731,00	
13	391	Patrimônio Histórico, Artístico e Arqueológico	0,00	1.521,00	0,00	1.521,00
13	391	0008 TURISMO E PROMOÇÃO CULTURAL	0,00	1.521,00	0,00	1.521,00
13.391.0008.1073.0000	CONST., REST., AMPLIAR E EQUIPAR CENTRO DE ARTESANATO	0,00	1.521,00	0,00	1.521,00	
13	392	Difusão Cultural	0,00	12.042,00	96.168,00	108.210,00
13	392	0004 ESPORTE E LAZER-INFR. E MODERNIZAÇÃO ESPORTIVA	0,00	0,00	24.042,00	24.042,00
13.392.0004.2086.0000	APOIO AO DEPORTO AMADOR	0,00	0,00	24.042,00	24.042,00	
13	392	0008 TURISMO E PROMOÇÃO CULTURAL	0,00	12.021,00	72.126,00	84.147,00
13.392.0008.1043.0000	CONSTRUÇÃO E RESTAURAÇÃO DA BIBLIOTECA PÚBLICA	0,00	10.010,50	0,00	10.010,50	
13.392.0008.1044.0000	AQUISIÇÃO DE ACERVO PARA BIBLIOTECA PÚBLICA	0,00	2.010,50	0,00	2.010,50	
13.392.0008.2084.0000	MANUTENÇÃO DO DEPARTAMENTO DE CULTURA	0,00	0,00	7.105,00	7.105,00	
13.392.0008.2085.0000	APOIO AS ATIVIDADES CULTURAIS DO MUNICÍPIO	0,00	0,00	65.021,00	65.021,00	
13	392	0010 QUALIDADE DE VIDA E RESPEITO AO MEIO AMBIENTE	0,00	21,00	0,00	21,00
13.392.0010.1132.0000	CONSTRUIR E EQUIPAR ACADEMIA AO AR LIVRE	0,00	21,00	0,00	21,00	

**MUNICÍPIO DE BONFIM DO PIAUÍ**

RUA EMILIO BAIÃO, SN - CNPJ:41.522.210/0001-27

Orçamento Programa - Exercício de 2021

Anexo 07

Página 9

**PROGRAMA DE TRABALHO DO GOVERNO  
DEMONSTRATIVO DE FUNÇÕES, SUBFUNÇÕES E PROGRAMAS  
POR PROJETOS, ATIVIDADES E OPERAÇÕES ESPECIAIS**

(Inc.II, § 2º, Art.2º)

Código	Especificação	Operação Especial	Projetos	Atividades	T o t a l
13	Cultura	0,00	13.563,00	96.168,00	109.731,00
13	392 Difusão Cultural	0,00	12.042,00	96.168,00	108.210,00
15	Urbanismo	0,00	617.244,75	1.122.692,50	1.739.937,25
15	121 Planejamento e Orçamento	0,00	0,00	84,00	84,00
15	121 0012 PLANEJAMENTO GOVERNAMENTAL	0,00	0,00	84,00	84,00
15.121.0012.2052.0000	IMPLANTAÇÃO DO PLANO DIRETOR	0,00	0,00	42,00	42,00
15.121.0012.2105.0000	ELABORACAO DO PLANO DIRETOR	0,00	0,00	42,00	42,00
15	122 Administração Geral	0,00	8.400,00	792.172,50	800.572,50
15	122 0003 GESTÃO ADMINISTRATIVA EFICIENTE	0,00	0,00	792.172,50	792.172,50
15.122.0003.2053.0000	ADMINISTRACAO E ENCARGOS DO DEPARTAMENTO	0,00	0,00	792.172,50	792.172,50
15	122 0009 DESENVOLVIMENTO DA INFRA ESTRUTURA URBANA	0,00	8.400,00	0,00	8.400,00
15.122.0009.1023.0000	AQUISIÇÃO DE EQUIPAMENTOS E MATERIAIS PERMANENTES	0,00	8.400,00	0,00	8.400,00
15	451 Infra-Estrutura Urbana	0,00	494.313,25	126,00	494.439,25
15	451 0009 DESENVOLVIMENTO DA INFRA ESTRUTURA URBANA	0,00	494.313,25	126,00	494.439,25
15.451.0009.1020.0000	CONSTRUÇÃO E RECUPERAÇÃO DE CALÇAMENTOS	0,00	300.020,00	0,00	300.020,00
15.451.0009.1022.0000	CONSTRUÇÃO E RESTAURAÇÃO DE OBRAS PÚBLICAS MUNICIPAIS	0,00	10,00	0,00	10,00
15.451.0009.1024.0000	ABERTURA DE RUAS E AVENIDAS	0,00	10,50	0,00	10,50
15.451.0009.1030.0000	CONST., INST., REST. E EQUIPAR POSTOS TELEFÔNICOS	0,00	10,50	0,00	10,50
15.451.0009.1031.0000	IMPLANTAÇÃO E AMPLIAÇÃO DA ELETRIFICAÇÃO URBANA/RURAL	0,00	25.031,50	0,00	25.031,50
15.451.0009.1032.0000	CONSTRUÇÃO E RECUPERAÇÃO DE ESTRADAS VICINAIS	0,00	45.032,79	0,00	45.032,79
15.451.0009.1056.0000	CONST.E REST.DE ESTRADAS, PASSAGENS MOLHADAS E BUEIROS	0,00	25.010,50	0,00	25.010,50
15.451.0009.1067.0000	CONST., REST., AMPLIAR E EQUIPAR TERMINAL RODOVIÁRIO	0,00	1.521,00	0,00	1.521,00
15.451.0009.1105.0000	AQUISIÇÃO DE PATROL	0,00	34.010,50	0,00	34.010,50
15.451.0009.1106.0000	AQUISIÇÃO DE TRATOR E/OU IMPLEMENTOS AGRICOLAS	0,00	41.134,96	0,00	41.134,96
15.451.0009.1118.0000	CONSTRUÇÃO E PAVIMENTAÇÃO ASFALTICA DE VIAS PÚBLICAS	0,00	20.010,50	0,00	20.010,50
15.451.0009.1122.0000	CONSTRUÇÃO E RECUPERAÇÃO DE PONTES	0,00	2.510,50	0,00	2.510,50
15.451.0009.2054.0000	URBANIZACAO DE VIAS E OUTROS LOGRAD. PUBLICOS	0,00	0,00	126,00	126,00
15	452 Serviços Urbanos	0,00	114.531,50	330.310,00	444.841,50
15	452 0009 DESENVOLVIMENTO DA INFRA ESTRUTURA URBANA	0,00	114.531,50	330.310,00	444.841,50
15.452.0009.1025.0000	AQUISIÇÃO DE EQUIPAMENTOS PARA LIMPEZA PÚBLICA	0,00	10,50	0,00	10,50
15.452.0009.1026.0000	CONST. E REST. PRAÇAS, PARQUES, JARDINS E OUTROS LOGRADOUROS	0,00	114.500,00	0,00	114.500,00
15.452.0009.1054.0000	CONSTRUIR, REFORMAR E RECUPERAR CEMITÉRIO PÚBLICO	0,00	21,00	0,00	21,00
15.452.0009.2056.0000	MANUT. DOS SERVIÇOS DE LIMPEZA PÚBLICA	0,00	0,00	221.323,50	221.323,50
15.452.0009.2057.0000	MANUTENÇÃO DO CEMITÉRIO MUNICIPAL/SERVICOS FUNERÁRIOS	0,00	0,00	22.715,50	22.715,50
15.452.0009.2058.0000	MANUT. CONSERV. PRACAS, PARQUES E JARDINS E OUTROS LOG.PUBLI	0,00	0,00	86.271,00	86.271,00
16	Habitação	0,00	69.063,00	42,00	69.105,00
16	481 Habitação Rural	0,00	34.531,50	0,00	34.531,50



**MUNICÍPIO DE BONFIM DO PIAUÍ**

RUA EMILIO BAIÃO, SN - CNPJ:41.522.210/0001-27

Orçamento Programa - Exercício de 2021

Anexo 07

Página 10

**PROGRAMA DE TRABALHO DO GOVERNO  
DEMONSTRATIVO DE FUNÇÕES, SUBFUNÇÕES E PROGRAMAS  
POR PROJETOS, ATIVIDADES E OPERAÇÕES ESPECIAIS**

(Inc.II, § 2º, Art.2º)

Código	Especificação	Operação Especial	Projetos	Atividades	T o t a l
16	Habitação	0,00	69.063,00	42,00	69.105,00
16	481 Habitação Rural	0,00	34.531,50	0,00	34.531,50
16	481 0006 DESENVOLVIMENTO HABITACIONAL	0,00	34.531,50	0,00	34.531,50
16.481.0006.1119.0000	CONSTRUIR E REST.CASAS POPULARES E MELHORIA HABITACIONAL RURAL	0,00	34.531,50	0,00	34.531,50
16	482 Habitação Urbana	0,00	34.531,50	42,00	34.573,50
16	482 0006 DESENVOLVIMENTO HABITACIONAL	0,00	34.531,50	42,00	34.573,50
16.482.0006.1027.0000	CONST.,REST. E EQUIPAR CASAS POPUL. E MELHORIA HABITACIONAL.	0,00	34.531,50	0,00	34.531,50
16.482.0006.2125.0000	MANUT. DE CASAS POPULARES E MELHORIA HABITACIONAL	0,00	0,00	42,00	42,00
17	Saneamento	0,00	401.178,50	137.203,50	538.382,00
17	122 Administração Geral	0,00	0,00	556,50	556,50
17	122 0003 GESTÃO ADMINISTRATIVA EFICIENTE	0,00	0,00	556,50	556,50
17.122.0003.2021.0000	ENCARGOS COM A AGESPISA	0,00	0,00	556,50	556,50
17	511 Saneamento Básico Rural	0,00	197.063,00	136.605,00	333.668,00
17	511 0007 DESENVOLVIMENTO E INFRA ESTRUTURA RURAL	0,00	197.063,00	136.605,00	333.668,00
17.511.0007.1009.0000	CONST., RECUP. E EQUIPAR CHAFARIZES E CAIXAS D AGUAS	0,00	47.271,00	0,00	47.271,00
17.511.0007.1010.0000	PERFURAR, REST. E EQUIPAR POÇOS CACIMBÕES / TUBULARES	0,00	89.750,00	0,00	89.750,00
17.511.0007.1011.0000	CONSTRUIR, RECUP,REST DE AÇUDES,BARRAGENS E BARREIROS	0,00	30.010,50	0,00	30.010,50
17.511.0007.1046.0000	CONSTRUIR,REFORMAR, REST. RECUP E EQUIPAR CISTERNAS	0,00	30.031,50	0,00	30.031,50
17.511.0007.2028.0000	MANUT.DE POCOS, CHAFARIZES E CAIXAS D AGUAS	0,00	0,00	136.605,00	136.605,00
17	512 Saneamento Básico Urbano	0,00	204.115,50	42,00	204.157,50
17	512 0009 DESENVOLVIMENTO DA INFRA ESTRUTURA URBANA	0,00	124.105,00	42,00	124.147,00
17.512.0009.1012.0000	CONSTRUÇÃO E AMPLIAÇÃO DA REDE DE ABASTECIMENTO D AGUA	0,00	30.010,50	0,00	30.010,50
17.512.0009.1029.0000	CONST. DE ESGOTOS, GALERIAS E CANAIS DE DRENAGENS	0,00	10,50	0,00	10,50
17.512.0009.1034.0000	CONSTRUÇÃO DE SISTEMA SIMPL. DE ABASTECIMENTO D AGUA	0,00	30.010,50	0,00	30.010,50
17.512.0009.1055.0000	CONSTRUIR, INSTALAR, REST. E EQUIPAR LAVANDERIA PÚBLICA	0,00	1.521,00	0,00	1.521,00
17.512.0009.1065.0000	CONSTRUIR, RESTAURAR E EQUIPAR UNIDADES SANITÁRIAS	0,00	30.031,50	0,00	30.031,50
17.512.0009.1066.0000	IMPLANTAÇÃO DE SISTEMA DE ABASTECIMENTO D AGUA	0,00	30.010,50	0,00	30.010,50
17.512.0009.1121.0000	IMPLANTAÇÃO DE SISTEMA DE ESGOTAMENTO SANITÁRIO	0,00	2.510,50	0,00	2.510,50
17.512.0009.2096.0000	MANUTENÇÃO DE LAVANDERIAS	0,00	0,00	42,00	42,00
17	512 0010 QUALIDADE DE VIDA E RESPEITO AO MEIO AMBIENTE	0,00	80.010,50	0,00	80.010,50
17.512.0010.1120.0000	CONSTRUIR, RECUPERAR E AMPLIAR ATERRO SANITÁRIO	0,00	80.010,50	0,00	80.010,50
18	Gestão Ambiental	0,00	2.510,50	112.142,00	114.652,50
18	122 Administração Geral	0,00	0,00	112.110,50	112.110,50
18	122 0010 QUALIDADE DE VIDA E RESPEITO AO MEIO AMBIENTE	0,00	0,00	112.110,50	112.110,50
18.122.0010.2166.0000	MANUTENÇÃO DO DEPARTAMENTO DE MEIO AMBIENTE	0,00	0,00	112.110,50	112.110,50

**MUNICÍPIO DE BONFIM DO PIAUÍ**

RUA EMILIO BAIÃO, SN - CNPJ:41.522.210/0001-27

Orçamento Programa - Exercício de 2021

Anexo 07

Página 11

**PROGRAMA DE TRABALHO DO GOVERNO  
DEMONSTRATIVO DE FUNÇÕES, SUBFUNÇÕES E PROGRAMAS  
POR PROJETOS, ATIVIDADES E OPERAÇÕES ESPECIAIS**

(Inc.II, § 2º, Art.2º)

Código	Especificação	Operação Especial	Projetos	Atividades	T o t a l	
18	Gestão Ambiental	0,00	2.510,50	112.142,00	114.652,50	
18	541	Preservação e Conservação Ambiental	0,00	0,00	31,50	31,50
18	541	0010 QUALIDADE DE VIDA E RESPEITO AO MEIO AMBIENTE	0,00	0,00	31,50	31,50
18.541.0010.2029.0000	PRESERVACAO AMBIENTAL DOS PARQUES PUBLICOS	0,00	0,00	31,50	31,50	
18	542	Controle Ambiental	0,00	2.510,50	0,00	2.510,50
18	542	0010 QUALIDADE DE VIDA E RESPEITO AO MEIO AMBIENTE	0,00	2.510,50	0,00	2.510,50
18.542.0010.1104.0000	RECUPERAÇÃO E/O E DESASSOREAMENTO DE BARREIROS	0,00	2.510,50	0,00	2.510,50	
20	Agricultura	0,00	136.918,00	389.704,50	526.622,50	
20	122	Administração Geral	0,00	21.510,50	339.342,00	360.852,50
20	122	0003 GESTÃO ADMINISTRATIVA EFICIENTE	0,00	21.510,50	339.342,00	360.852,50
20.122.0003.1086.0000	AQUISIÇÃO DE VEÍCULO	0,00	16.260,50	0,00	16.260,50	
20.122.0003.1087.0000	AQUISIÇÃO DE EQUIPAMENTO E MATERIAL PERMANENTE	0,00	5.250,00	0,00	5.250,00	
20.122.0003.2030.0000	ADMINISTRACAO E ENCARGOS DA SECRETARIA	0,00	0,00	339.342,00	339.342,00	
20	605	Abastecimento	0,00	2.021,00	31,50	2.052,50
20	605	0011 INCENTIVO AO DESENVOLVIMENTO ECONÔMICO	0,00	2.021,00	31,50	2.052,50
20.605.0011.1013.0000	CONST., AMPL., REST. E EQUIPAR MERCADOS E FEIRAS	0,00	2.021,00	0,00	2.021,00	
20.605.0011.2034.0000	MANUTENÇÃO DE MERCADOS, FEIRAS E MATADOURO PÚBLICO MUNICIPAL	0,00	0,00	31,50	31,50	
20	606	Extensão Rural	0,00	38.865,50	50.299,50	89.165,00
20	606	0007 DESENVOLVIMENTO E INFRA ESTRUTURA RURAL	0,00	35.844,50	126,00	35.970,50
20.606.0007.1053.0000	CONST., AMPLIAR, RESTAURAR E EQUIPAR MATADOURO PÚBLICO	0,00	2.521,00	0,00	2.521,00	
20.606.0007.1088.0000	AQUISIÇÃO DE PATRULHA MECANIZADA	0,00	4.010,50	0,00	4.010,50	
20.606.0007.1102.0000	CONST. AMPL. RECUPERAR E EQUIPAR CASA DE FARINHA	0,00	1.521,00	0,00	1.521,00	
20.606.0007.1108.0000	CONSTRUIR,AMPLIAR E EQUIPAR ESCOLA FAMILIA AGRICOLA	0,00	1.510,50	0,00	1.510,50	
20.606.0007.1109.0000	REALIZ.DE OBRAS E AQ.DE EQ.P/CENTRO DE FORM DA AGRICULTURA	0,00	26.281,50	0,00	26.281,50	
20.606.0007.2032.0000	PROGRAMA DE DISTRIBUICAO DE SEMENTES E MUDAS	0,00	0,00	42,00	42,00	
20.606.0007.2100.0000	APOIA A MANUTENCAO DA EMATER	0,00	0,00	42,00	42,00	
20.606.0007.2134.0000	ALUG. DE TRAT. E IMPL. P/ ARAÇÃO E TERC. DE PRODUÇÃO	0,00	0,00	42,00	42,00	
20	606	0011 INCENTIVO AO DESENVOLVIMENTO ECONÔMICO	0,00	3.021,00	50.173,50	53.194,50
20.606.0011.1110.0000	IMPL.E AMPL.DO AGROIND.DE BENEF.DO CAJU E OUT.FRUTOS REGIONA	0,00	1.510,50	0,00	1.510,50	
20.606.0011.1111.0000	IMPL E AMPL DE UNID DE BENEF DO PEND DO CAJU	0,00	1.510,50	0,00	1.510,50	
20.606.0011.2031.0000	APOIO A PRODUCAO AGRICOLA	0,00	0,00	50.131,50	50.131,50	
20.606.0011.2059.0000	INCENTIVO A APICULTURA, AVICULTURA E PISCICULTURA	0,00	0,00	42,00	42,00	
20	607	Irrigação	0,00	74.521,00	31,50	74.552,50
20	607	0007 DESENVOLVIMENTO E INFRA ESTRUTURA RURAL	0,00	74.510,50	31,50	74.542,00
20.607.0007.1099.0000	AQUISIÇÃO DE TRATOR DE PNEUS E IMPLEMENTOS AGRÍCOLAS	0,00	74.510,50	0,00	74.510,50	
20.607.0007.2135.0000	IMPLANTAÇÃO E MANUT. DE PROJ. COMUNITARIO DE IRRIGAÇÃO	0,00	0,00	31,50	31,50	
20	607	0011 INCENTIVO AO DESENVOLVIMENTO ECONÔMICO	0,00	10,50	0,00	10,50
20.607.0011.1014.0000	APOIO A PRODUÇÃO AGRÍCOLA	0,00	10,50	0,00	10,50	

**MUNICÍPIO DE BONFIM DO PIAUÍ**

RUA EMILIO BAIÃO, SN - CNPJ:41.522.210/0001-27

Orçamento Programa - Exercício de 2021

Anexo 07

Página 12

**PROGRAMA DE TRABALHO DO GOVERNO  
DEMONSTRATIVO DE FUNÇÕES, SUBFUNÇÕES E PROGRAMAS  
POR PROJETOS, ATIVIDADES E OPERAÇÕES ESPECIAIS**

(Inc.II, § 2º, Art.2º)

Código	Especificação	Operação Especial	Projetos	Atividades	T o t a l
20	Agricultura	0,00	136.918,00	389.704,50	526.622,50
23	Comércio e Serviços	0,00	1.542,00	0,00	1.542,00
23	691 Promoção Comercial	0,00	21,00	0,00	21,00
23	691 0011 INCENTIVO AO DESENVOLVIMENTO ECONÔMICO	0,00	21,00	0,00	21,00
23.691.0011.1100.0000	FORTALECIMENTO DA PISCICULTURA	0,00	21,00	0,00	21,00
23	695 Turismo	0,00	1.521,00	0,00	1.521,00
23	695 0008 TURISMO E PROMOÇÃO CULTURAL	0,00	1.521,00	0,00	1.521,00
23.695.0008.1074.0000	IMPL.SISTEMA DE INFRA-ESTRUTURA TURÍSTICA NO MUNICÍPIO	0,00	1.521,00	0,00	1.521,00
24	Comunicações	0,00	10,50	0,00	10,50
24	722 Telecomunicações	0,00	10,50	0,00	10,50
24	722 0009 DESENVOLVIMENTO DA INFRA ESTRUTURA URBANA	0,00	10,50	0,00	10,50
24.722.0009.1030.0000	CONST., INST., REST. E EQUIPAR POSTOS TELEFÔNICOS	0,00	10,50	0,00	10,50
27	Desporto e Lazer	0,00	980.052,50	62.594,50	1.042.647,00
27	813 Lazer	0,00	980.052,50	62.594,50	1.042.647,00
27	813 0004 ESPORTE E LAZER-INFRA. E MODERNIZAÇÃO ESPORTIVA	0,00	980.031,50	62.594,50	1.042.626,00
27.813.0004.1045.0000	CONSTRUIR, AMPLIAR E RECUPERAR CAMPO DE FUTEBOL	0,00	40.010,50	0,00	40.010,50
27.813.0004.1049.0000	CONST., REFORMAR, AMPLIAR E EQUIPAR ESTÁDIO MUNICIPAL	0,00	40.021,00	0,00	40.021,00
27.813.0004.1101.0000	CONSTRUIR, AMPL. E RECUP. DE QUADRAS E GINÁSIO DE ESPORTE	0,00	900.000,00	0,00	900.000,00
27.813.0004.2087.0000	ENCARGOS COM O DEPTO DE ESPORTE	0,00	0,00	62.594,50	62.594,50
27	813 0010 QUALIDADE DE VIDA E RESPEITO AO MEIO AMBIENTE	0,00	21,00	0,00	21,00
27.813.0010.1113.0000	CONSTRUIR E EQUIPAR ACADEMIA AO AR LIVRE	0,00	21,00	0,00	21,00
28	Encargos Especiais	0,00	21,00	261.025,00	261.046,00
28	843 Serviço da Dívida Interna	0,00	0,00	154.525,00	154.525,00
28	843 0003 GESTÃO ADMINISTRATIVA EFICIENTE	0,00	0,00	154.525,00	154.525,00
28.843.0003.2026.0000	ENCARGOS DA DIVIDA INTERNA	0,00	0,00	154.525,00	154.525,00
28	846 Outros Encargos Especiais	0,00	21,00	106.500,00	106.521,00
28	846 0003 GESTÃO ADMINISTRATIVA EFICIENTE	0,00	0,00	106.500,00	106.500,00
28.846.0003.2020.0000	ENCARGOS COM PASEP	0,00	0,00	106.500,00	106.500,00
28	846 0009 DESENVOLVIMENTO DA INFRA ESTRUTURA URBANA	0,00	21,00	0,00	21,00
28.846.0009.1068.0000	IDENIZAÇÕES E DESAPROPRIAÇÕES	0,00	21,00	0,00	21,00
99	Reserva de Contingência	0,00	0,00	103.500,00	103.500,00
99	999 Reserva de Contingência	0,00	0,00	103.500,00	103.500,00

**MUNICÍPIO DE BONFIM DO PIAUÍ**

RUA EMILIO BAIÃO, SN - CNPJ:41.522.210/0001-27

Orçamento Programa - Exercício de 2021

Anexo 07

Página 13

**PROGRAMA DE TRABALHO DO GOVERNO  
DEMONSTRATIVO DE FUNÇÕES, SUBFUNÇÕES E PROGRAMAS  
POR PROJETOS, ATIVIDADES E OPERAÇÕES ESPECIAIS**

(Inc.II, § 2º, Art.2º)

Código	Especificação	Operação Especial	Projetos	Atividades	T o t a l
99	Reserva de Contingência	0,00	0,00	103.500,00	103.500,00
99	999 Reserva de Contingência	0,00	0,00	103.500,00	103.500,00
99	999 0999 RESERVA DE CONTINGÊNCIA	0,00	0,00	103.500,00	103.500,00
99.999.0999.2999.0000	RESERVA DE CONTINGENCIA	0,00	0,00	103.500,00	103.500,00
TOTAL		0,00	3.296.793,75	18.128.586,00	21.425.379,75

PAULO HENRIQUE VIANA PINDAÍBA  
PREFEITO MUNICIPAL  
856.872.433-72

JOANA MÁRCIA ALVES DE M.OLIVEIRA  
CONTADORA CRC/PI 5.390/O-0  
471.011.213-49

**DESPESA POR FUNÇÃO, SUBFUNÇÃO E PROGRAMAS  
CONFORME O VÍNCULO COM OS RECURSOS**

(Inc.II, § 2º, Art.2º)

Código	Especificação	Ordinário	Vinculado	Adm. Indireta	Total
01	Legislativa	957.000,00			957.000,00
01 031	Ação Legislativa	957.000,00			957.000,00
01 031 0013	DESENVOLVIMENTO E MODERNIZAÇÃO LEGISLATIVA	957.000,00			957.000,00
04	Administração	3.255.447,00	156.442,00		3.411.889,00
04 091	Defesa da Ordem Jurídica	191.876,00			191.876,00
04 091 0012	PLANEJAMENTO GOVERNAMENTAL	191.876,00			191.876,00
04 121	Planejamento e Orçamento	285.265,50	2.000,00		287.265,50
04 121 0003	GESTÃO ADMINISTRATIVA EFICIENTE	285.265,50	2.000,00		287.265,50
04 122	Administração Geral	2.237.479,00	148.421,00		2.385.900,00
04 122 0003	GESTÃO ADMINISTRATIVA EFICIENTE	896.132,50	15.750,00		911.882,50
04 122 0008	TURISMO E PROMOÇÃO CULTURAL	42,00			42,00
04 122 0009	DESENVOLVIMENTO DA INFRA ESTRUTURA URBANA	477.558,00	132.671,00		610.229,00
04 122 0012	PLANEJAMENTO GOVERNAMENTAL	863.746,50			863.746,50
04 123	Administração Financeira	5.386,50			5.386,50
04 123 0003	GESTÃO ADMINISTRATIVA EFICIENTE	5.386,50			5.386,50
04 124	Controle Interno	181.307,50			181.307,50
04 124 0003	GESTÃO ADMINISTRATIVA EFICIENTE	181.307,50			181.307,50
04 128	Formação de Recursos Humanos	42,00			42,00
04 128 0003	GESTÃO ADMINISTRATIVA EFICIENTE	42,00			42,00
04 131	Comunicação Social	102.247,00			102.247,00
04 131 0003	GESTÃO ADMINISTRATIVA EFICIENTE	102.247,00			102.247,00
04 153	Defesa Terrestre	31.605,00			31.605,00
04 153 0003	GESTÃO ADMINISTRATIVA EFICIENTE	31.605,00			31.605,00
04 181	Policciamento	57.960,00			57.960,00
04 181 0003	GESTÃO ADMINISTRATIVA EFICIENTE	57.960,00			57.960,00
04 244	Assistência Comunitária	18.000,00			18.000,00
04 244 0005	GESTÃO DA ASSISTÊNCIA SOCIAL	18.000,00			18.000,00
04 301	Atenção Básica	42,00			42,00
04 301 0003	GESTÃO ADMINISTRATIVA EFICIENTE	42,00			42,00
04 302	Assistência Hospitalar e Ambulatorial	94,50			94,50
04 302 0003	GESTÃO ADMINISTRATIVA EFICIENTE	94,50			94,50
04 451	Infra-Estrutura Urbana		6.021,00		6.021,00
04 451 0009	DESENVOLVIMENTO DA INFRA ESTRUTURA URBANA		6.021,00		6.021,00
04 722	Telecomunicações	4.121,00			4.121,00
04 722 0003	GESTÃO ADMINISTRATIVA EFICIENTE	4.121,00			4.121,00
04 752	Energia Elétrica	140.021,00			140.021,00
04 752 0003	GESTÃO ADMINISTRATIVA EFICIENTE	140.021,00			140.021,00
08	Assistência Social	1.021.867,00	52.050,00		1.073.917,00
08 244	Assistência Comunitária	1.021.867,00	52.050,00		1.073.917,00
08 244 0003	GESTÃO ADMINISTRATIVA EFICIENTE	368.284,00			368.284,00
08 244 0005	GESTÃO DA ASSISTÊNCIA SOCIAL	653.583,00	52.050,00		705.633,00
10	Saúde	1.716.548,50	3.102.974,50		4.819.523,00

**DESPESA POR FUNÇÃO, SUBFUNÇÃO E PROGRAMAS  
CONFORME O VÍNCULO COM OS RECURSOS**

(Inc.II, § 2º, Art.2º)

Código	Especificação	Ordinário	Vinculado	Adm. Indireta	Total
10 122	Administração Geral	25.000,00			25.000,00
10 122 0002	PROMOÇÃO A SAÚDE DE QUALIDADE	25.000,00			25.000,00
10 124	Controle Interno		31,50		31,50
10 124 0003	GESTÃO ADMINISTRATIVA EFICIENTE		31,50		31,50
10 301	Atenção Básica	1.581.475,00	2.391.556,50		3.973.031,50
10 301 0002	PROMOÇÃO A SAÚDE DE QUALIDADE	1.581.475,00	2.391.556,50		3.973.031,50
10 302	Assistência Hospitalar e Ambulatorial		42,00		42,00
10 302 0002	PROMOÇÃO A SAÚDE DE QUALIDADE		42,00		42,00
10 303	Suporte Profilático e Terapêutico	30.010,50	470.000,00		500.010,50
10 303 0002	PROMOÇÃO A SAÚDE DE QUALIDADE	30.010,50	470.000,00		500.010,50
10 304	Vigilância Sanitária	10,50	26.344,50		26.355,00
10 304 0002	PROMOÇÃO A SAÚDE DE QUALIDADE	10,50	26.344,50		26.355,00
10 305	Vigilância Epidemiológica	80.052,50	215.000,00		295.052,50
10 305 0002	PROMOÇÃO A SAÚDE DE QUALIDADE	80.052,50	215.000,00		295.052,50
<b>12</b>	<b>Educação</b>	<b>1.143.553,00</b>	<b>5.512.322,00</b>		<b>6.655.875,00</b>
12 361	Ensino Fundamental	740.166,50	5.453.438,50		6.193.605,00
12 361 0001	DESENVOLVIMENTO DA EDUCAÇÃO DE QUALIDADE	740.166,50	5.453.438,50		6.193.605,00
12 362	Ensino Médio		42,00		42,00
12 362 0001	DESENVOLVIMENTO DA EDUCAÇÃO DE QUALIDADE		42,00		42,00
12 363	Ensino Profissional		31,50		31,50
12 363 0001	DESENVOLVIMENTO DA EDUCAÇÃO DE QUALIDADE		31,50		31,50
12 364	Ensino Superior		31,50		31,50
12 364 0001	DESENVOLVIMENTO DA EDUCAÇÃO DE QUALIDADE		31,50		31,50
12 365	Educação Infantil	21,00	50.555,50		50.576,50
12 365 0001	DESENVOLVIMENTO DA EDUCAÇÃO DE QUALIDADE	21,00	50.555,50		50.576,50
12 368	Educação Básica	403.365,50	8.223,00		411.588,50
12 368 0001	DESENVOLVIMENTO DA EDUCAÇÃO DE QUALIDADE	403.365,50	8.223,00		411.588,50
<b>13</b>	<b>Cultura</b>	<b>96.178,50</b>	<b>13.552,50</b>		<b>109.731,00</b>
13 391	Patrimônio Histórico, Artístico e Arqueológico		1.521,00		1.521,00
13 391 0008	TURISMO E PROMOÇÃO CULTURAL		1.521,00		1.521,00
13 392	Difusão Cultural	96.178,50	12.031,50		108.210,00
13 392 0004	ESPORTE E LAZER-INF. E MODERNIZAÇÃO ESPORTIVA	24.042,00			24.042,00
13 392 0008	TURISMO E PROMOÇÃO CULTURAL	72.136,50	12.010,50		84.147,00
13 392 0010	QUALIDADE DE VIDA E RESPEITO AO MEIO AMBIENTE		21,00		21,00
<b>15</b>	<b>Urbanismo</b>	<b>1.216.187,00</b>	<b>523.750,25</b>		<b>1.739.937,25</b>
15 121	Planejamento e Orçamento	84,00			84,00
15 121 0012	PLANEJAMENTO GOVERNAMENTAL	84,00			84,00
15 122	Administração Geral	785.572,50	15.000,00		800.572,50
15 122 0003	GESTÃO ADMINISTRATIVA EFICIENTE	777.172,50	15.000,00		792.172,50
15 122 0009	DESENVOLVIMENTO DA INFRA ESTRUTURA	8.400,00			8.400,00

**DESPESA POR FUNÇÃO, SUBFUNÇÃO E PROGRAMAS  
CONFORME O VÍNCULO COM OS RECURSOS**

(Inc.II, § 2º, Art.2º)

Código	Especificação	Ordinário	Vinculado	Adm. Indireta	Total
<b>URBANA</b>					
15 451	Infra-Estrutura Urbana	100.210,00	394.229,25		494.439,25
15 451 0009	DESENVOLVIMENTO DA INFRA ESTRUTURA URBANA	100.210,00	394.229,25		494.439,25
15 452	Serviços Urbanos	330.320,50	114.521,00		444.841,50
15 452 0009	DESENVOLVIMENTO DA INFRA ESTRUTURA URBANA	330.320,50	114.521,00		444.841,50
<b>16</b>	<b>Habitação</b>	<b>84,00</b>	<b>69.021,00</b>		<b>69.105,00</b>
16 481	Habitação Rural	21,00	34.510,50		34.531,50
16 481 0006	DESENVOLVIMENTO HABITACIONAL	21,00	34.510,50		34.531,50
16 482	Habitação Urbana	63,00	34.510,50		34.573,50
16 482 0006	DESENVOLVIMENTO HABITACIONAL	63,00	34.510,50		34.573,50
<b>17</b>	<b>Saneamento</b>	<b>257.319,00</b>	<b>281.063,00</b>		<b>538.382,00</b>
17 122	Administração Geral	556,50			556,50
17 122 0003	GESTÃO ADMINISTRATIVA EFICIENTE	556,50			556,50
17 511	Saneamento Básico Rural	256.636,50	77.031,50		333.668,00
17 511 0007	DESENVOLVIMENTO E INFRA ESTRUTURA RURAL	256.636,50	77.031,50		333.668,00
17 512	Saneamento Básico Urbano	126,00	204.031,50		204.157,50
17 512 0009	DESENVOLVIMENTO DA INFRA ESTRUTURA URBANA	115,50	124.031,50		124.147,00
17 512 0010	QUALIDADE DE VIDA E RESPEITO AO MEIO AMBIENTE	10,50	80.000,00		80.010,50
<b>18</b>	<b>Gestão Ambiental</b>	<b>112.152,50</b>	<b>2.500,00</b>		<b>114.652,50</b>
18 122	Administração Geral	112.110,50			112.110,50
18 122 0010	QUALIDADE DE VIDA E RESPEITO AO MEIO AMBIENTE	112.110,50			112.110,50
18 541	Preservação e Conservação Ambiental	31,50			31,50
18 541 0010	QUALIDADE DE VIDA E RESPEITO AO MEIO AMBIENTE	31,50			31,50
18 542	Controle Ambiental	10,50	2.500,00		2.510,50
18 542 0010	QUALIDADE DE VIDA E RESPEITO AO MEIO AMBIENTE	10,50	2.500,00		2.510,50
<b>20</b>	<b>Agricultura</b>	<b>437.517,50</b>	<b>89.105,00</b>		<b>526.622,50</b>
20 122	Administração Geral	360.842,00	10,50		360.852,50
20 122 0003	GESTÃO ADMINISTRATIVA EFICIENTE	360.842,00	10,50		360.852,50
20 605	Abastecimento	42,00	2.010,50		2.052,50
20 605 0011	INCENTIVO AO DESENVOLVIMENTO ECONÔMICO	42,00	2.010,50		2.052,50
20 606	Extensão Rural	76.591,50	12.573,50		89.165,00
20 606 0007	DESENVOLVIMENTO E INFRA ESTRUTURA RURAL	26.418,00	9.552,50		35.970,50
20 606 0011	INCENTIVO AO DESENVOLVIMENTO ECONÔMICO	50.173,50	3.021,00		53.194,50
20 607	Irrigação	42,00	74.510,50		74.552,50
20 607 0007	DESENVOLVIMENTO E INFRA ESTRUTURA RURAL	42,00	74.500,00		74.542,00
20 607 0011	INCENTIVO AO DESENVOLVIMENTO ECONÔMICO		10,50		10,50
<b>23</b>	<b>Comércio e Serviços</b>	<b>10,50</b>	<b>1.531,50</b>		<b>1.542,00</b>
23 691	Promoção Comercial		21,00		21,00
23 691 0011	INCENTIVO AO DESENVOLVIMENTO ECONÔMICO		21,00		21,00

**MUNICÍPIO DE BONFIM DO PIAUÍ**

RUA EMÍLIO BAIAO, SN - CNPJ:41.522.210/0001-27

Orçamento Programa - Exercício de 2021

Anexo 08

Página 4

**DESPESA POR FUNÇÃO, SUBFUNÇÃO E PROGRAMAS  
CONFORME O VÍNCULO COM OS RECURSOS**

(Inc.II, § 2º, Art.2º)

Código	Especificação	Ordinário	Vinculado	Adm. Indireta	Total
23 695	Turismo	10,50	1.510,50		1.521,00
23 695 0008	TURISMO E PROMOÇÃO CULTURAL	10,50	1.510,50		1.521,00
24	Comunicações	10,50			10,50
24 722	Telecomunicações	10,50			10,50
24 722 0009	DESENVOLVIMENTO DA INFRA ESTRUTURA URBANA	10,50			10,50
27	Desporto e Lazer	462.615,50	580.031,50		1.042.647,00
27 813	Lazer	462.615,50	580.031,50		1.042.647,00
27 813 0004	ESPORTE E LAZER-INFRA. E MODERNIZAÇÃO ESPORTIVA	462.615,50	580.010,50		1.042.626,00
27 813 0010	QUALIDADE DE VIDA E RESPEITO AO MEIO AMBIENTE		21,00		21,00
28	Encargos Especiais	260.046,00	1.000,00		261.046,00
28 843	Serviço da Dívida Interna	154.525,00			154.525,00
28 843 0003	GESTÃO ADMINISTRATIVA EFICIENTE	154.525,00			154.525,00
28 846	Outros Encargos Especiais	105.521,00	1.000,00		106.521,00
28 846 0003	GESTÃO ADMINISTRATIVA EFICIENTE	105.500,00	1.000,00		106.500,00
28 846 0009	DESENVOLVIMENTO DA INFRA ESTRUTURA URBANA	21,00			21,00
99	Reserva de Contingência	103.500,00			103.500,00
99 999	Reserva de Contingência	103.500,00			103.500,00
99 999 0999	RESERVA DE CONTINGÊNCIA	103.500,00			103.500,00
TOTAL		11.040.036,50	10.385.343,25	0,00	21.425.379,75

PAULO HENRIQUE VIANA PINDAÍBA  
PREFEITO MUNICIPAL  
856.872.433-72

JOANA MÁRCIA ALVES DE M.OLIVEIRA  
CONTADORA CRC/PI 5.390/O-0  
471.011.213-49



**MUNICÍPIO DE BONFIM DO PIAUÍ**

RUA EMILIO BAIÃO, SN - CNPJ:41.522.210/0001-27

Orçamento Programa - Exercício de 2021

Anexo 09

Página 1

**DEMONSTRATIVO DAS DESPESAS POR ORGÃO E FUNÇÕES DE GOVERNO**

(Inc. II, § 2º, Art. 2º)

UNIDADE	01 01	CÂMARA MUNICIPAL	Valor
Função	01	Legislativa	957.000,00
UNIDADE	02 01	GABINETE DO PREFEITO	Valor
Função	04	Administração	1.075.195,00
UNIDADE	02 02	GABINETE DO VICE PREFEITO	Valor
Função	04	Administração	155.271,00
UNIDADE	02 03	CONTROLADORIA GERAL DO MUNIC. DE BONFIM DO PIAUÍ	Valor
Função	04	Administração	181.276,00
UNIDADE	02 04	PROCURADORIA GERAL DO MUNIC., DE BONFIM DO PIAUÍ	Valor
Função	04	Administração	147,00
UNIDADE	02 05	OUVIDORIA GERAL DO MUNICÍPIO DE BONFIM DO PIAUÍ	Valor
Função	04	Administração	116.613,00
UNIDADE	02 06	SECRETARIA MUNICIPAL DE ADM., PLANEJ. E FINANÇAS	Valor
Função	04	Administração	1.249.063,50
Função	12	Educação	500,00
Função	15	Urbanismo	42,00
Função	17	Saneamento	556,50
Função	28	Encargos Especiais	261.025,00
Função	99	Reserva de Contingência	103.500,00
UNIDADE	02 07	SECRETARIA MUNICIPAL DE INFRA-ESTRUT. TUR. E MEIO AMBIENTE	Valor
Função	04	Administração	616.155,50
Função	15	Urbanismo	1.739.895,25
Função	16	Habituação	69.105,00
Função	17	Saneamento	537.825,50
Função	18	Gestão Ambiental	112.142,00
Função	24	Comunicações	10,50
Função	28	Encargos Especiais	21,00
UNIDADE	02 08	SECRETARIA MUNICIPAL DE EDUC., CULTURA, ESP. E LAZER	Valor
Função	04	Administração	31,50
Função	12	Educação	6.655.375,00
Função	13	Cultura	109.731,00
Função	23	Comércio e Serviços	1.521,00
Função	27	Desporto e Lazer	1.042.647,00

**MUNICÍPIO DE BONFIM DO PIAUÍ**

RUA EMÍLIO BAIAO, SN - CNPJ:41.522.210/0001-27

Orçamento Programa - Exercício de 2021

Anexo 09

Página 2

**DEMONSTRATIVO DAS DESPESAS POR ORGÃO E FUNÇÕES DE GOVERNO**

(Inc. II, § 2º, Art. 2º)

UNIDADE			Valor
02 08		SECRETARIA MUNIC.DE EDUC.,CULTURA, ESP.,E LAZER	
02 09		SECRETARIA MUNICIPAL DE SAÚDE-S.M.S.	
Função	04	Administração	136,50
Função	10	Saúde	4.819.523,00
02 10		SECRETARIA MUNICIPAL DE ASSISTEÊNCIA SOCIAL	
Função	04	Administração	18.000,00
Função	08	Assistência Social	1.073.917,00
02 11		SECRETARIA MUNICIPAL DE AGRIC.,E ABASTECIMENTO	
Função	18	Gestão Ambiental	2.510,50
Função	20	Agricultura	526.622,50
Função	23	Comércio e Serviços	21,00
<b>TOTAL GERAL</b>			<b>21.425.379,75</b>

**RESUMO DO TOTAL ORÇADO POR ORGÃO**

01 01	CÂMARA MUNICIPAL	957.000,00
02 01	GABINETE DO PREFEITO	1.075.195,00
02 02	GABINETE DO VICE PREFEITO	155.271,00
02 03	CONTROLADORIA GERAL DO MUNIC.DE BONFIM DO PIAUI	181.276,00
02 04	PROCURADORIA GERAL DO MUNIC.,DE BONFIM DO PIAUI	147,00
02 05	OUIDORIA GERAL DO MUNICÍPIO DE BONFIM DO PIAUI	116.613,00
02 06	SECRETARIA MUNIC.DE ADM., PLANEJ. E FINANÇAS	1.614.687,00
02 07	SECRET.MUNIC.DE INFRA-ESTRUT.TUR.E MEIO AMBIENTE	3.075.154,75
02 08	SECRETARIA MUNIC.DE EDUC.,CULTURA, ESP.,E LAZER	7.809.305,50
02 09	SECRETARIA MUNICIPAL DE SAÚDE-S.M.S.	4.819.659,50
02 10	SECRETARIA MUNICIPAL DE ASSISTEÊNCIA SOCIAL	1.091.917,00
02 11	SECRETARIA MUNICIPAL DE AGRIC.,E ABASTECIMENTO	529.154,00
<b>TOTAL</b>		<b>21.425.379,75</b>

**RESUMO DO TOTAL ORÇADO POR FUNÇÃO**

01	Legislativa	957.000,00
04	Administração	3.411.889,00
08	Assistência Social	1.073.917,00
10	Saúde	4.819.523,00
12	Educação	6.655.875,00
13	Cultura	109.731,00

**MUNICÍPIO DE BONFIM DO PIAUÍ**

RUA EMILIO BAIÃO, SN - CNPJ:41.522.210/0001-27

Orçamento Programa - Exercício de 2021

Anexo 09

Página 3

**DEMONSTRATIVO DAS DESPESAS POR ORGÃO E FUNÇÕES DE GOVERNO**

(Inc. II, § 2º, Art. 2º)

15	Urbanismo	1.739.937,25
16	Habitação	69.105,00
17	Saneamento	538.382,00
18	Gestão Ambiental	114.652,50
20	Agricultura	526.622,50
23	Comércio e Serviços	1.542,00
24	Comunicações	10,50
27	Desporto e Lazer	1.042.647,00
28	Encargos Especiais	261.046,00
99	Reserva de Contingência	103.500,00
<b>TOTAL</b>		<b>21.425.379,75</b>

---

PAULO HENRIQUE VIANA PINDAÍBA  
PREFEITO MUNICIPAL  
856.872.433-72

---

JOANA MÁRCIA ALVES DE M. OLIVEIRA  
CONTADORA CRC/PI 5.390/O-0  
471.011.213-49

**SEGURIDADE SOCIAL**

Código	Especificação	Categoria	Função
<b>08</b>	<b>Assistência Social</b>		<b>1.073.917,00</b>
3.1.90.04.00	CONTRATAÇÃO POR TEMPO DETERMINADO	52,50	
3.1.90.11.00	VENCIMENTOS E VANTAGENS FIXAS - PESSOAL CIVIL	178.302,50	
3.1.90.13.00	OBRIGAÇÕES PATRONAIS	21,00	
3.1.90.16.00	OUTRAS DESPESAS VARIÁVEIS - PESSOAL CIVIL	21,00	
3.1.90.91.00	SENTENÇAS JUDICIAIS	10,50	
3.1.90.92.00	DESPESAS DE EXERCÍCIOS ANTERIORES	73,50	
3.1.90.94.00	INDENIZAÇÕES E RESTITUIÇÕES TRABALHISTAS	10,50	
3.3.90.14.00	DIÁRIAS - CIVIL	31.521,00	
3.3.90.30.00	MATERIAL DE CONSUMO	73.949,00	
3.3.90.32.00	MATERIAL, BEM OU SERVIÇO PARA DISTRIBUIÇÃO GR/	12.705,00	
3.3.90.36.00	OUTROS SERVIÇOS DE TERCEIROS - PESSOA FÍSICA	456.996,00	
3.3.90.39.00	OUTROS SERVIÇOS DE TERCEIROS - PESSOA JURÍDIC	154.976,00	
3.3.90.40.00	SERVIÇOS DE TECNOLOGIA DA INFORMAÇÃO E COMU	10.000,00	
3.3.90.48.00	OUTROS AUXÍLIOS FINANCEIROS A PESSOAS FÍSICAS	52.563,00	
3.3.90.92.00	DESPESAS DE EXERCÍCIOS ANTERIORES	2.642,00	
4.4.90.51.00	OBRAS E INSTALAÇÕES	51.542,00	
4.4.90.52.00	EQUIPAMENTOS E MATERIAL PERMANENTE	48.531,50	
<b>10</b>	<b>Saúde</b>		<b>4.819.523,00</b>
3.1.90.04.00	CONTRATAÇÃO POR TEMPO DETERMINADO	115,50	
3.1.90.11.00	VENCIMENTOS E VANTAGENS FIXAS - PESSOAL CIVIL	1.465.573,50	
3.1.90.13.00	OBRIGAÇÕES PATRONAIS	181.521,00	
3.1.90.16.00	OUTRAS DESPESAS VARIÁVEIS - PESSOAL CIVIL	15.042,00	
3.1.90.91.00	SENTENÇAS JUDICIAIS	70.323,50	
3.1.90.92.00	DESPESAS DE EXERCÍCIOS ANTERIORES	80.063,00	
3.1.90.94.00	INDENIZAÇÕES E RESTITUIÇÕES TRABALHISTAS	84,00	
3.3.90.14.00	DIÁRIAS - CIVIL	58.173,50	
3.3.90.30.00	MATERIAL DE CONSUMO	1.001.876,00	
3.3.90.32.00	MATERIAL, BEM OU SERVIÇO PARA DISTRIBUIÇÃO GR/	21,00	
3.3.90.35.00	SERVIÇOS DE CONSULTORIA	21,00	
3.3.90.36.00	OUTROS SERVIÇOS DE TERCEIROS - PESSOA FÍSICA	1.259.584,00	
3.3.90.39.00	OUTROS SERVIÇOS DE TERCEIROS - PESSOA JURÍDIC	227.278,50	
3.3.90.40.00	SERVIÇOS DE TECNOLOGIA DA INFORMAÇÃO E COMU	25.000,00	
3.3.90.46.00	AUXÍLIO-ALIMENTAÇÃO	10,50	
3.3.90.47.00	OBRIGAÇÕES TRIBUTÁRIAS E CONTRIBUTIVAS	84,00	
3.3.90.48.00	OUTROS AUXÍLIOS FINANCEIROS A PESSOAS FÍSICAS	42.000,00	
3.3.90.91.00	SENTENÇAS JUDICIAIS	10,50	
3.3.90.92.00	DESPESAS DE EXERCÍCIOS ANTERIORES	25.552,50	
3.3.90.93.00	INDENIZAÇÕES E RESTITUIÇÕES	21,00	
4.4.90.51.00	OBRAS E INSTALAÇÕES	208.802,50	
4.4.90.52.00	EQUIPAMENTOS E MATERIAL PERMANENTE	158.344,50	
4.4.90.61.00	AQUISIÇÃO DE IMÓVEIS	10,50	
4.5.90.61.00	AQUISIÇÃO DE IMÓVEIS	10,50	

**MUNICÍPIO DE BONFIM DO PIAUÍ**

RUA EMÍLIO BAIAO, SN - CNPJ:41.522.210/0001-27

Orçamento Programa - Exercício de 2021

**SEGURIDADE SOCIAL**

Anexo 11

Página 2

---

Código	Especificação	Categoria	Função
TOTAL			5.893.440,00

---

---

PAULO HENRIQUE VIANA PINDAÍBA  
PREFEITO MUNICIPAL  
856.872.433-72

---

JOANA MÁRCIA ALVES DE M. OLIVEIRA  
CONTADORA CRC/PI 5.390/O-0  
471.011.213-49

---



## MUNICÍPIO DE BONFIM DO PIAUÍ

RUA EMILIO BAIÃO, SN - CNPJ:41.522.210/0001-27

Orçamento Programa - Exercício de 2021

Página 1

### ANÁLISE DE APLICAÇÃO NO ENSINO

RECEITAS RESULTANTE DE IMPOSTOS (Caput do art. 212 da Constituição)	Valor Previsto	Obrig.(25%)
<b>1. RECEITAS DE IMPOSTOS</b>	<b>444.355,00</b>	<b>111.088,75</b>
1.1 - Receita Resultante do Imposto sobre a Propriedade Predial e Territorial Urbana - IPTU	3.181,50	795,38
1.1.1 - IPTU	3.150,00	787,50
1.1.2 - Multas, Juros de Mora, Dívida Ativa e Outros Encargos do IPTU	31,50	7,88
1.2 - Receitas Resultante do Imposto sobre Transmissão Inter Vivos - ITBI	2.131,50	532,88
1.2.1 - ITBI	2.100,00	525,00
1.2.2 - Multas, Juros de Mora, Dívida Ativa e Outros Encargos do ITBI	31,50	7,88
1.3 - Receitas Resultante do Imposto sobre Serviços de Qualquer Natureza - ISS	189.031,50	47.257,88
1.3.1 - ISS	189.000,00	47.250,00
1.3.2 - Multas, Juros de Mora, Dívida Ativa e Outros Encargos do ISS	31,50	7,88
1.4 - Receitas Resultante do Imposto de Renda Retido na Fonte - IRRF	250.010,50	62.502,63
<b>2. RECEITAS DE TRANSFERÊNCIAS CONSTITUCIONAIS E LEGAIS</b>	<b>10.159.358,40</b>	<b>2.539.839,60</b>
2.1 - Cota-Parte FPM	9.448.300,00	2.362.075,00
2.1.1 - Parcela referente à CF, art. 159, I alínea b	8.828.300,00	2.207.075,00
2.1.2 - Parcela referente à CF, art. 159, I alínea d	310.000,00	77.500,00
2.1.3 - Parcela referente à CF, art. 159, I alínea e	310.000,00	77.500,00
2.2 - Cota-Parte ICMS	600.000,00	150.000,00
2.3 - ICMS-Desoneração - L.C. nº87/1996	789,60	197,40
2.4 - Cota-Parte IPI-Exportação	111,30	27,82
2.5 - Cota-Parte ITR	157,50	39,38
2.6 - Cota-Parte IPVA	110.000,00	27.500,00
2.7 - Cota-Parte IOF-Ouro	0,00	0,00
<b>3. TOTAL DA RECEITA DE IMPOSTOS (1+2)</b>	<b>10.603.713,40</b>	<b>2.650.928,35</b>
<b>RECEITAS ADICIONAIS PARA FINANCIAMENTO DO ENSINO</b>	<b>Valor Previsto</b>	<b>Obrig.(100%)</b>
4. RECEITA DA APLICAÇÃO FINANCEIRA DE OUTROS RECURSOS DE IMPOSTOS VINCULADOS AO ENSINO	0,00	0,00
<b>5. RECEITA DE TRANSFERÊNCIA DO FNDE</b>	<b>289.088,00</b>	<b>289.088,00</b>
5.1 - Transferências do Salário-Educação	79.800,00	79.800,00
5.2 - Transferências Diretas - PDDE	7.100,00	7.100,00
5.3 - Transferências Diretas - PNAE	79.500,00	79.500,00
5.4 - Transferências Diretas - PNATE	49.520,50	49.520,50
5.5 - Outras Transferências do FNDE	67.517,50	67.517,50
5.6 - Aplicação Financeira dos Recursos do FNDE	5.650,00	5.650,00
<b>6. RECEITA DE TRANSFERÊNCIAS DE CONVÊNIOS</b>	<b>120.000,00</b>	<b>120.000,00</b>
6.1 - Transferências de Convênios	120.000,00	120.000,00
6.2 - Aplicação Financeira dos Recursos de Convênios	0,00	0,00
7. RECEITA DE OPERAÇÕES DE CRÉDITO	0,00	0,00
8. OUTRAS RECEITAS PARA FINANCIAMENTO DO ENSINO	46.052,50	46.052,50
<b>9. TOTAL DAS OUTRAS RECEITAS ADICIONAIS DO ENSINO (4+5+6+7+8)</b>	<b>455.140,50</b>	<b>455.140,50</b>



## MUNICÍPIO DE BONFIM DO PIAUÍ

RUA EMÍLIO BAIAO, SN - CNPJ:41.522.210/0001-27

Orçamento Programa - Exercício de 2021

Página 2

### ANÁLISE DE APLICAÇÃO NO ENSINO

RECEITAS DO FUNDEB	Valor Previsto
<b>10. RECEITAS DESTINADAS AO FUNDEB</b>	<b>1.907.871,68</b>
10.1 - Cota-Parte FPM Destinada ao FUNDEB - (20% de 2.1.1)	1.765.660,00
10.2 - Cota-Parte ICMS Destinada ao FUNDEB - (20% de 2.2)	120.000,00
10.3 - ICMS - Desoneração Destinada ao FUNDEB - (20% de 2.3)	157,92
10.4 - Cota-Parte IPI-Exportação Destinada ao FUNDEB - (20% de 2.4)	22,26
10.5 - Cota-Parte ITR Destinada ao FUNDEB - (20% de 2.5)	31,50
10.6 - Cota-Parte IPVA Destinada ao FUNDEB - (20% de 2.6)	22.000,00
<b>11. RECEITAS RECEBIDAS DO FUNDEB</b>	<b>4.990.000,00</b>
11.1 - Transferências de Recursos do FUNDEB	3.846.482,50
11.2 - Complementação da União ao FUNDEB	1.141.917,50
11.3 - Receita de Aplicação Financeira dos Recursos do FUNDEB	1.600,00
<b>12. RESULTADO LÍQUIDO DAS TRANSFERÊNCIAS DO FUNDEB (11.1 - 10)</b>	<b>1.938.610,82</b>
12.1 - ACRÉSCIMO RESULTANTE DAS TRANSFERÊNCIAS DO FUNDEB	1.938.610,82
12.2 - DECRÉSCIMO RESULTANTE DAS TRANSFERÊNCIAS DO FUNDEB	0,00
<b>DESPESAS DO FUNDEB</b>	<b>Valor Fixado</b>
<b>13. ORÇADO DOS PROFISSIONAIS DO MAGISTÉRIO</b>	<b>4.078.933,71</b>
13.1 - Com Educação Infantil	84,00
13.2 - Com Ensino Fundamental	4.078.849,71
<b>14. OUTRAS DESPESAS</b>	<b>911.066,29</b>
14.1 - Com Educação Infantil	210,00
14.2 - Com Ensino Fundamental	910.856,29
<b>15. TOTAL DAS DESPESAS DO FUNDEB (13+14)</b>	<b>4.990.000,00</b>
<b>16. TOTAL DAS DESPESAS DO FUNDEB PARA FINS DE LIMITE (15)</b>	<b>100,00</b>
16.1 - Mínimo de 60% do FUNDEB na Remuneração do Magistério $((13)/(11) \times 100\%)$	81,74
16.2 - Máximo de 40% em Despesa com MDE, que não Remuneração do Magistério $((14)/(11) \times 100\%)$	18,26
<b>DESPESAS COM MANUTENÇÃO/DESENV.DO ENSINO CUSTEADAS COM RECEITA RESULTANTE DE IMPOSTOS E RECURSOS DO FUNDEB</b>	<b>Valor Fixado</b>
<b>17. EDUCAÇÃO INFANTIL</b>	<b>315,00</b>
<b>17.1 - Creche</b>	<b>168,00</b>
17.1.1 - Despesas Custeadas com Recursos do FUNDEB	147,00
17.1.2 - Despesas Custeadas com Outros Recursos de Impostos	21,00
<b>17.2 Pré-escola</b>	<b>147,00</b>
17.2.1 - Despesas Custeadas com Recursos do FUNDEB	147,00
17.2.2 - Despesas Custeadas com Outros Recursos de Impostos	0,00
<b>18. ENSINO FUNDAMENTAL</b>	<b>6.113.228,00</b>
18.1 - Despesas Custeadas com Recursos do FUNDEB	4.989.706,00
18.2 - Despesas Custeadas com Outros Recursos de Impostos	1.123.522,00
<b>OUTRAS DESPESAS DO MDE</b>	<b>Valor Fixado</b>
19. ENSINO MÉDIO	0,00
20. ENSINO SUPERIOR	0,00
21. ENSINO PROFISSIONAL NÃO INTEGRADO AO ENSINO REGULAR	0,00



## MUNICÍPIO DE BONFIM DO PIAUÍ

RUA EMÍLIO BAIAO, SN - CNPJ:41.522.210/0001-27

Orçamento Programa - Exercício de 2021

Página 3

### ANÁLISE DE APLICAÇÃO NO ENSINO

22. OUTRAS	0,00
<b>23. TOTAL DAS DESPESAS COM AÇÕES TÍPICAS DE MANUTENÇÃO E DESENVOLVIMENTO (17+18+19+20+21+22)</b>	<b>6.113.543,00</b>
<b>DEDUÇÕES CONSIDERADAS PARA FINS DE LIMITE CONSTITUCIONAL</b>	
<b>24. RESULTADOS LÍQUIDOS DAS TRANSFERÊNCIAS DO FUNDEB = (12)</b>	<b>1.938.610,82</b>
25. DESPESAS CUSTEADAS COM A COMPLEMENTAÇÃO DO FUNDEB NO EXERCÍCIO	1.142.517,50
<b>26. TOTAL DAS DEDUÇÕES CONSIDERADAS PARA FINS DE LIMITE (24+25)</b>	<b>3.081.128,32</b>
<b>27. TOTAL DAS DESPESAS PARA FINS DE LIMITE ((17+18)-26)</b>	<b>3.032.414,68</b>
<b>28. PERCENTUAL DE APLICAÇÃO EM MDE SOBRE A RECEITA LÍQUIDA DE IMPOSTOS ((27)/(3)x100) - LIMITE 25%</b>	<b>28,60</b>
<b>OUTRAS INFORMAÇÕES PARA CONTROLE</b>	
29. DESPESAS CUSTEADAS COM A APLICAÇÃO FINANCEIRA DE OUTROS RECURSOS DE IMPOSTOS VINCULADOS AO ENSINO	0,00
30. DESPESAS CUSTEADAS COM A CONTRIBUIÇÃO SOCIAL DO SALÁRIO-EDUCAÇÃO	80.000,00
31. DESPESAS CUSTEADAS COM OPERAÇÕES DE CRÉDITO	0,00
32. DESPESAS CUSTEADAS COM OUTRAS RECEITAS PARA FINANCIAMENTO DO ENSINO	447.572,00
<b>33. TOTAL DAS OUTRAS DESPESAS CUSTEADAS COM RECEITAS ADICIONAIS PARA FINANCIAMENTO DO ENSINO (29+30+31+32)</b>	<b>527.572,00</b>
<b>34. TOTAL GERAL DAS DESPESAS COM MDE (23+33)</b>	<b>6.641.115,00</b>

---

PAULO HENRIQUE VIANA PINDAÍBA  
PREFEITO MUNICIPAL  
856.872.433-72

---

JOANA MÁRCIA ALVES DE M.OLIVEIRA  
CONTADORA CRC/PI 5.390/O-0  
471.011.213-49





## MUNICÍPIO DE BONFIM DO PIAUÍ

RUA EMILIO BAIÃO, SN - CNPJ:41.522.210/0001-27

Orçamento Programa - Exercício de 2021

Quadro 16

Página 1

### ANÁLISE DE APLICAÇÃO NA SAÚDE

RECEITAS RESULTANTE DE IMPOSTOS (Caput do art. 212 da Constituição)	Previsão	Obrig.(15%)
<b>1. RECEITAS DE IMPOSTOS</b>	<b>444.355,00</b>	<b>66.653,25</b>
<b>1.1 - Receita Resultante do Imposto sobre a Propriedade Predial e Territorial Urbana - IPTU</b>	<b>3.181,50</b>	<b>477,23</b>
1.1.1 - IPTU	3.150,00	472,50
1.1.2 - Multas, Juros de Mora, Dívida Ativa e Outros Encargos do IPTU	31,50	4,72
<b>1.2 - Receitas Resultante do Imposto sobre Transmissão Inter Vivos - ITBI</b>	<b>2.131,50</b>	<b>319,73</b>
1.2.1 - ITBI	2.100,00	315,00
1.2.2 - Multas, Juros de Mora, Dívida Ativa e Outros Encargos do ITBI	31,50	4,72
<b>1.3 - Receitas Resultante do Imposto sobre Serviços de Qualquer Natureza - ISS</b>	<b>189.031,50</b>	<b>28.354,72</b>
1.3.1 - ISS	189.000,00	28.350,00
1.3.2 - Multas, Juros de Mora, Dívida Ativa e Outros Encargos do ISS	31,50	4,72
<b>1.4 - Receitas Resultante do Imposto de Renda Retido na Fonte - IRRF</b>	<b>250.010,50</b>	<b>37.501,57</b>
<b>2. RECEITAS DE TRANSFERÊNCIAS CONSTITUCIONAIS E LEGAIS</b>	<b>9.539.358,40</b>	<b>1.430.903,76</b>
2.1 - Cota-Parte FPM	8.828.300,00	1.324.245,00
2.2 - Cota-Parte ITR	157,50	23,63
2.3 - Cota-Parte IPVA	110.000,00	16.500,00
2.4 - Cota-Parte ICMS	600.000,00	90.000,00
2.5 - Cota-Parte IPI-Exportação	111,30	16,70
<b>2.6 - Compensação Financeiras Provenientes de Impostos e Transf. Constitucionais</b>	<b>789,60</b>	<b>118,44</b>
2.6.1 - Desoneração ICMS (LC 87/96)	789,60	118,44
2.6.2 - Outras	0,00	0,00
<b>3 - TOTAL DAS RECEITAS RESULTANTES DE IMPOSTOS E TRANSFERÊNCIAS CONSTITUCIONAIS E LEGAIS = (1 + 2)</b>	<b>9.983.713,40</b>	<b>1.497.557,01</b>
<b>4. DESPESAS COM AÇÕES E SERVIÇOS PÚBLICOS DE SAÚDE (ASPS) - POR SUBFUNÇÃO E CATEGORIA ECONÔMICA</b>	<b>Fixado</b>	
<b>4.1 - ATENÇÃO BÁSICA</b>	<b>1.581.475,00</b>	
4.1.1 - Despesas Correntes	1.389.380,50	
4.1.2 - Despesas de Capital	192.094,50	
<b>4.2 - ASSISTÊNCIA HOSPITALAR E AMBULATORIAL</b>	<b>0,00</b>	
4.2.1 - Despesas Correntes	0,00	
4.2.2 - Despesas de Capital	0,00	
<b>4.3 - SUPORTE PROFILÁTICO E TERAPÊUTICO</b>	<b>30.010,50</b>	
4.3.1 - Despesas Correntes	20.010,50	
4.3.2 - Despesas de Capital	10.000,00	
<b>4.4 - VIGILÂNCIA SANITÁRIA</b>	<b>10,50</b>	
4.4.1 - Despesas Correntes	10,50	
4.4.2 - Despesas de Capital	0,00	
<b>4.5 - VIGILÂNCIA EPIDEMIOLÓGICA</b>	<b>80.052,50</b>	
4.5.1 - Despesas Correntes	80.052,50	
4.5.2 - Despesas de Capital	0,00	
<b>4.6 - ALIMENTAÇÃO E NUTRIÇÃO</b>	<b>0,00</b>	
4.6.1 - Despesas Correntes	0,00	
4.6.2 - Despesas de Capital	0,00	



## MUNICÍPIO DE BONFIM DO PIAUÍ

RUA EMILIO BAIAO, SN - CNPJ:41.522.210/0001-27

Orçamento Programa - Exercício de 2021

Quadro 16

Página 2

### ANÁLISE DE APLICAÇÃO NA SAÚDE

<b>4.7 - OUTRAS SUBFUNÇÕES (X)</b>	<b>31,50</b>
4.7.1 - Despesas Correntes	31,50
4.7.2 - Despesas de Capital	0,00
<b>5 - TOTAL (4.1 + 4.2 + 4.3 + 4.4 + 4.5 + 4.6 + 4.7)</b>	<b>1.691.580,00</b>
<b>6 - APURAÇÃO DO CUMPRIMENTO DO LIMITE MÍNIMO PARA APLICAÇÃO EM ASPs</b>	
6.1 - Diferença entre o Valor Aplicado e a Despesa Mínima a ser Aplicada (5 - 3)	194.022,99
6.2 - PERCENTUAL DA RECEITA DE IMPOSTOS E TRANSFERÊNCIAS CONSTITUCIONAIS E LEGAIS APLICADO EM ASPs(5 /3) * 100 (Mínimo de 15	16,94
<b>7 - RECEITAS ADICIONAIS PARA O FINANCIAMENTO DA SAÚDE NÃO COMPUTADAS NO CÁLCULO DO MÍNIMO</b>	
<b>7.1 - RECEITAS DE TRANSFERÊNCIAS PARA A SAÚDE</b>	<b>3.071.693,00</b>
7.1.1 - Proveniente da União - Fundo a Fundo	2.865.693,00
7.1.2 - Proveniente dos Estados	206.000,00
7.1.3 - Proveniente de outros Municípios	0,00
<b>7.2 - RECEITA DE OPERAÇÕES DE CRÉDITO INTERNAS E EXTERNAS VINCULADAS A SAÚDE</b>	<b>0,00</b>
<b>7.3 - OUTRAS RECEITAS</b>	<b>56.250,00</b>
<b>8 - TOTAL DE RECEITAS ADICIONAIS PARA FINANCIAMENTO DA SAÚDE (7.1 + 7.2 + 7.3)</b>	<b>3.127.943,00</b>
<b>9 - DESPESAS COM SAÚDE POR SUBFUNÇÕES E CATEGORIA ECONÔMICA NÃO COMPUTADAS NO CÁLCULO DO MÍNIMO</b>	
<b>9.1 - ATENÇÃO BÁSICA</b>	<b>2.391.556,50</b>
9.1.1 - Despesas Correntes	2.246.483,00
9.1.2 - Despesas de Capital	145.073,50
<b>9.2 - ASSISTÊNCIA HOSPITALAR E AMBULATORIAL</b>	<b>42,00</b>
9.2.1 - Despesas Correntes	42,00
9.2.2 - Despesas de Capital	0,00
<b>9.3 - SUPORTE PROFILÁTICO E TERAPÊUTICO</b>	<b>470.000,00</b>
9.3.1 - Despesas Correntes	450.000,00
9.3.2 - Despesas de Capital	20.000,00
<b>9.4 - VIGILÂNCIA SANITÁRIA</b>	<b>26.344,50</b>
9.4.1 - Despesas Correntes	26.344,50
9.4.2 - Despesas de Capital	0,00
<b>9.5 - VIGILÂNCIA EPIDEMIOLÓGICA</b>	<b>215.000,00</b>
9.5.1 - Despesas Correntes	215.000,00
9.5.2 - Despesas de Capital	0,00
<b>9.6 - ALIMENTAÇÃO E NUTRIÇÃO</b>	<b>0,00</b>
9.6.1 - Despesas Correntes	0,00
9.6.2 - Despesas de Capital	0,00
<b>9.7 - OUTRAS SUBFUNÇÕES</b>	<b>25.000,00</b>
9.7.1 - Despesas Correntes	25.000,00
9.7.2 - Despesas de Capital	0,00
<b>10 - TOTAL DAS DESPESAS NÃO COMPUTADAS NO CÁLCULO DO MÍNIMO (9.1 + 9.2 + 9.3 + 9.4 + 9.5 + 9.6 + 9.7)</b>	<b>3.127.943,00</b>



## MUNICÍPIO DE BONFIM DO PIAUÍ

RUA EMÍLIO BAIAO, SN - CNPJ:41.522.210/0001-27

Orçamento Programa - Exercício de 2021

Quadro 16

Página 3

### ANÁLISE DE APLICAÇÃO NA SAÚDE

#### 19 - DESPESAS TOTAIS COM SAÚDE (Computadas e não computadas no cálculo do limite mínimo)

20 - ATENÇÃO BÁSICA (4.1 + 9.1)	3.973.031,50
21 - ASSISTÊNCIA HOSPITALAR E AMBULATORIAL (4.2 + 9.2)	42,00
22 - SUPORTE PROFILÁTICO E TERAPÊUTICO (4.3 + 9.3)	500.010,50
23 - VIGILÂNCIA SANITÁRIA (4.4 + 9.4)	26.355,00
24 - VIGILÂNCIA EPIDEMIOLÓGICA (4.5 + 9.5)	295.052,50
25 - ALIMENTAÇÃO E NUTRIÇÃO (4.6 + 9.6)	0,00
26 - OUTRAS SUBFUNÇÕES (4.7 + 9.7)	25.031,50
<b>27 - TOTAL DAS DESPESAS COM SAÚDE (20 + 21 + 22 + 23 + 24 + 25 + 26)</b>	<b>4.819.523,00</b>

---

PAULO HENRIQUE VIANA PINDAÍBA  
PREFEITO MUNICIPAL  
856.872.433-72

---

JOANA MÁRCIA ALVES DE M.OLIVEIRA  
CONTADORA CRC/PI 5.390/O-0  
471.011.213-49

**MUNICÍPIO DE BONFIM DO PIAUÍ**

RUA EMILIO BAIÃO, SN - CNPJ:41.522.210/0001-27

Orçamento Programa - Exercício de 2021

RECEITA CORRENTE LIQUIDA - LC 101, ART. 2, Inciso IV

Quadro 20

Página 1

Código	Especificação	Previsão
1000.00.0.0.0	RECEITAS CORRENTES	
1100.00.0.0.0	IMPOSTOS, TAXAS E CONTRIBUIÇÕES DE MELHORIA	454.886,50
1200.00.0.0.0	CONTRIBUIÇÕES	102.500,00
1300.00.0.0.0	RECEITA PATRIMONIAL	65.310,00
1600.00.0.0.0	RECEITA DE SERVIÇOS	6.300,00
1700.00.0.0.0	TRANSFERÊNCIAS CORRENTES	19.815.850,56
1900.00.0.0.0	OUTRAS RECEITAS CORRENTES	73.264,50
9500.00.0.0.0	(R) DEDUÇÕES DO FUNDEB	-1.907.871,68
	<b>TOTAL</b>	<b>18.610.239,88</b>

**Percentual de Gastos com Pessoal****Legislativo***Despesa com Pessoal* 715.043,75**Deduções**

Categoria	Tipo	Valor	Descrição da Dedução
3.1.90.92.00	NV	525,00	DESPESAS DE EXERCÍCIOS ANTERIORES
Total Deduções		525,00	
Despesa Líquida:		714.518,75	
Percentual Aplicado:		3,84 %	

**Executivo***Despesa com Pessoal* 9.717.547,71**Deduções**

Categoria	Tipo	Valor	Descrição da Dedução
3.1.90.91.00	NV	175.975,50	SENTENÇAS JUDICIAIS
3.1.90.92.00	NV	280.409,50	DESPESAS DE EXERCÍCIOS ANTERIORES
3.1.90.94.00	NV	346,50	INDENIZAÇÕES E RESTITUIÇÕES TRABALHISTAS
Total Deduções		456.731,50	
Despesa Líquida:		9.260.816,21	
Percentual Aplicado:		49,76 %	



**MUNICÍPIO DE BONFIM DO PIAUÍ**  
RUA EMILIO BAIÃO, SN - CNPJ:41.522.210/0001-27

Orçamento Programa - Exercício de 2021

RECEITA CORRENTE LIQUIDA - LC 101, ART. 2, Inciso IV

Quadro 20  
Página 2

Código	Especificação	Previsão
--------	---------------	----------

---

PAULO HENRIQUE VIANA PINDÁIBA  
PREFEITO MUNICIPAL  
856.872.433-72

---

JOANA MÁRCIA ALVES DE M.OLIVEIRA  
CONTADORA CRC/PI 5.390/O-0  
471.011.213-49



**RECEITA/DESPESA POR FONTE DE RECURSO**

Fonte	FRG.FRC.	Descrição	PREVISÃO	
			RECEITA	DESPESA
001	Recursos Ordinários		10.479.139,50	10.479.139,50
00	Recursos Ordinarios		10.479.139,50	10.479.139,50
116	Transferências do FUNDEB – Exceto Complementação da União		3.847.482,50	3.847.482,50
00	Recursos Ordinarios		3.847.482,50	3.847.482,50
117	Transferências do FUNDEB – Complementação da União		1.142.517,50	1.142.517,50
00	Recursos Ordinarios		1.142.517,50	1.142.517,50
120	Transferência do Salário-Educação		80.000,00	80.000,00
00	Recursos Ordinarios		80.000,00	80.000,00
121	Transferências de Recursos do FNDE Referentes ao Programa Dinheiro Dir		7.250,00	7.250,00
00	Recursos Ordinarios		7.250,00	7.250,00
122	Transferências de Recursos do FNDE Referentes ao Programa Nacional de		80.000,00	80.000,00
00	Recursos Ordinarios		80.000,00	80.000,00
123	Transferências de Recursos do FNDE Referentes ao Programa Nacional de		50.020,50	50.020,50
00	Recursos Ordinarios		50.020,50	50.020,50
124	Outras Transferências de Recursos do FNDE		144.249,00	144.249,00
00	Recursos Ordinarios		144.249,00	144.249,00
125	Transferências de Convênios ou de Contratos de Repasse vinculados à Ed		120.000,00	120.000,00
00	Recursos Ordinarios		120.000,00	120.000,00
190	Outros Recursos Vinculados à Educação		46.052,50	46.052,50
00	Recursos Ordinarios		46.052,50	46.052,50
213	Transferências Fundo a Fundo de Recursos do SUS provenientes do Govern		206.500,00	206.500,00
00	Recursos Ordinarios		206.500,00	206.500,00
214	Transferências Fundo a Fundo de Recursos do SUS provenientes do Govern		2.830.693,00	2.830.693,00
00	Recursos Ordinarios		2.830.693,00	2.830.693,00
215	Transferências Fundo a Fundo de Recursos do SUS provenientes do Govern		50.750,00	50.750,00
00	Recursos Ordinarios		50.750,00	50.750,00
220	Transferências de Convênios ou de Contratos de Repasse vinculados à Sa		40.000,00	40.000,00
00	Recursos Ordinarios		40.000,00	40.000,00
311	Transferência de Recursos do Fundo Nacional de Assistência Social – FN		455.645,50	455.645,50
00	Recursos Ordinarios		455.645,50	455.645,50
312	Transferências de Convênios - Assistência Social		42.050,00	42.050,00
00	Recursos Ordinarios		42.050,00	42.050,00
390	Outros Recursos Vinculados à Assistência Social		2.000,00	2.000,00
00	Recursos Ordinarios		2.000,00	2.000,00
510	Outras Transferências de Convênios da União		1.361.023,75	1.361.023,75
00	Recursos Ordinarios		1.361.023,75	1.361.023,75
520	Outras Transferências de Convênios dos Estados		120.531,00	120.531,00
00	Recursos Ordinarios		120.531,00	120.531,00
550	Transferência Especial da União		2.000,00	2.000,00
00	Recursos Ordinarios		2.000,00	2.000,00
610	Contribuição de Intervenção no Domínio Econômico - CIDE		22.000,00	22.000,00
00	Recursos Ordinarios		22.000,00	22.000,00
620	Contribuição para o Custeio do Serviço de Iluminação Pública - COSIP		103.000,00	103.000,00
00	Recursos Ordinarios		103.000,00	103.000,00
920	Recursos de Operações de Crédito		1.050,00	1.050,00
00	Recursos Ordinarios		1.050,00	1.050,00
930	Recursos de alienação de bens/ativos		176.925,00	176.925,00

**MUNICIPIO DE BONFIM DO PIAUI**

RUA EMILIO BAIÃO, SN - CNPJ:41.522.210/0001-27

Orçamento Programa - Exercício de 2021

**RECEITA/DESPESA POR FONTE DE RECURSO**

Quadro 19

Página 2

LeiData

Fonte	FRG.FRC.	Descrição	PREVISÃO	
			RECEITA	DESPESA
930		Recursos de alienação de bens/ativos	176.925,00	176.925,00
	00	Recursos Ordinarios	176.925,00	176.925,00
940		Outras vinculações de transferências	2.000,00	2.000,00
	00	Recursos Ordinarios	2.000,00	2.000,00
950		Outras vinculações de taxas e contribuições	10.500,00	10.500,00
	00	Recursos Ordinarios	10.500,00	10.500,00
990		Outras Destinações Vinculadas de Recursos	2.000,00	2.000,00
	00	Recursos Ordinarios	2.000,00	2.000,00
<b>TOTAL</b>			<b>21.425.379,75</b>	<b>21.425.379,75</b>

**LEGENDA**

FRI: Fonte de Recurso Iduso  
FRG: Fonte de Recurso Grupo  
FRC: Fonte de Recurso Código  
DET: Fonte de Recurso Detalhamento  
STN: Fonte de Recurso STN  
VG: Vínculo Grupo  
VC: Vínculo Código

PAULO HENRIQUE VIANA PINDAÍBA  
PREFEITO MUNICIPAL  
856.872.433-72

JOANA MÁRCIA ALVES DE M.OLIVEIRA  
CONTADORA CRC/PI 5.390/O-0  
471.011.213-49